

Van: "[REDACTED]"
Verzonden: woensdag 2 oktober 2024 14:40
Aan: "ing. L. Lucas Mulder" <L.Mulder@staphorst.nl>
Onderwerp: FW: Onder Embargo: Stukken ambtelijk overleg 3 oktober Ruimte voor Defensie
Bijlage(n): 2024 10 01 Trechterpresentatie tbv amb vooroverleg BO NPRD Overijssel CONCEPT, VERTROUWELIJK.pdf, Samenvattende bevindingen van bezwaren en mogelijkheden defensielocaties in Overijssel.pdf

Ter info. Ik word hier morgen verder over bijgepraat. Maar binnen Overijssel lijkt Staphorst als beste uit de bus te komen qua munitieopslag.

Documenten zijn **vertrouwelijk**.

MER-beoordeling 1e trechter

Alternatief	Water en bodem sturend	Natuur*	Minste impact op woningen	Landbouw centraal	Landschap en cultuur	Rijks-raakvlakken
Dalfsen	Best	Middel	Slechtst	Middel	Middel	Middel
Weerselo	Middel	Best	Slechtst	Middel	Middel	Middel
Staphorst	Middel	Slechtst	Middel	Middel	Middel	Middel



Relatieve beoordeling (links best – rechts slechtst)

concept, vertrouwelijk

Met vriendelijke groet,

[REDACTED]
Gebiedsregisseur vitaal platteland
(0522) [REDACTED]

Van: [REDACTED] <[REDACTED]@overijssel.nl>
Verzonden: woensdag 2 oktober 2024 15:23
Aan: [REDACTED] <[REDACTED]@overijssel.nl>
CC: [REDACTED] <[REDACTED]@overijssel.nl>; [REDACTED] <[REDACTED]@overijssel.nl>; [REDACTED] <[REDACTED]@overijssel.nl>
Onderwerp: Onder Embargo: Stukken ambtelijk overleg 3 oktober Ruimte voor Defensie

Beste deelnemer aan het ambtelijk overleg 3 oktober i.h.k.v. het Nationaal Programma Ruimte voor Defensie,

Hierbij ontvangt u de vergaderstukken. In de bijlage vindt u de bevindingen, deze zijn op 1 oktober vastgesteld door Gedeputeerde Staten. En namens Defensie stuur ik u de 'Trechterpresentatie'.
De 'Trechterpresentatie' is **onder embargo**, niet (intern) delen.

Hartelijke groet,

Team BCC | Bereikbaarheid maandag t/m woensdag en vrijdagochtend | telefoon 06 [redacted]

Provincie Overijssel | Postbus 10078 | 8000 GB Zwolle





Ministerie van Defensie

Nationaal Programma Ruimte voor Defensie

Concept, vertrouwelijk





Inhoud

- 1. Toelichting process**
- 2. Toelichting werkwijze trechtering**
- 3. Toelichting uitkomsten 1e trechtering**



Update - proces

- December 2023 Publicatie **NRD** (tbv formele terinzagelegging)
- Mei 2024 Publicatie **Nota van Antwoord** (op de ingediende zienswijzes)
- Juni – Juli 2024 **Informatiebijeenkomsten** per provincie
- Aug 2024 Publicatie **Nota van Reactie** (inzichten uit informatiebijeenkomsten)
- Q3/Q4 2024 In 2 stappen trechteren van de **huidige locatiealternatieven** naar **kansrijke alternatieven** en dan naar **voorkeursalternatieven**.
1e ronde BO's
- Q1 2025 2e ronde Bestuurlijke overleggen met mede-overheden (provincies en gemeentes) over (bestuurlijk draagvlak voor) mogelijke voorlopige voorkeursalternatieven. concept, vertrouwelijk



5 juli 2023
Start Nationaal
Programma Ruimte
voor Defensie
(kamerbrief NPRD)

18 dec 2023 – 12 feb 2024
Terinzagelegging NRD,
voor het indienen van
zienswijzen

31 mei 2024
Reactie Ministerie
van Defensie op
ingediende zienswijzen
(nota van antwoord)

September 2024
Voorlopige
onderzoeksresultaten
planMER gereed

Begin 2025
Afronding planMER

Begin 2025
Vaststelling **Ontwerp**
Nationale Beleidsvisie
NPRD door het
kabinet (inclusief
voorkeursalternatieven)

2025
Reactie Ministerie
van Defensie
op ingediende
zienswijzen
(nota van antwoord)

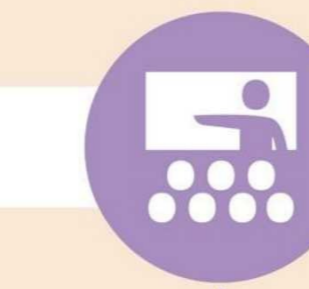
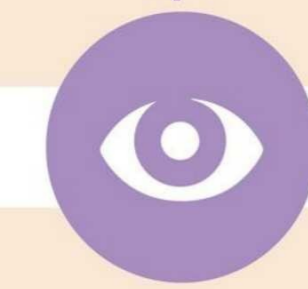

15 dec 2023
Vaststelling Notitie reikwijdte
en detailniveau (NRD) door
het kabinet, als startschot
voor het onderzoek naar de
milieueffecten (planMER)

Januari t/m september 2024
Onderzoek naar de
milieueffecten van de
verschillende ruimte-
behoeften (planMER)

Juni – Juli 2024
Informatiebijeenkomsten
in iedere provincie

September – December 2024

- Aanvullende regionale informatiebijeenkomsten voor locatie specifieke behoeften (met directe ruimtebehoefte)
- Gesprekken tussen Defensie en medeoverheden over de uitkomsten van de onderzoeken en mogelijke (voorlopige) voorkeursalternatieven

Begin 2025
Terinzagelegging Ontwerp
Nationale Beleidsvisie
NPRD, voor het indienen
van zienswijzen

2025
Vaststelling Nationale
beleidsvisie NPRD
door kabinet

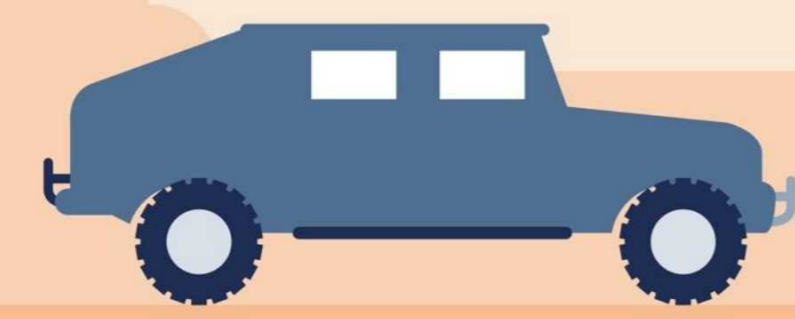



Trechtering

- Het mer-proces voor NPRD vormt in feite één grote trechtering naar een voorkeursalternatief.
- Deze trechteringsmethodiek is goed onderbouwd, herkenbaar voor andere overheidsorganen en departementen.
- Draagvlak rondom inhoud & proces cruciaal.
- Door meerdere zeefmomenten ontstaat minder keuzestress en is er ruimte in tijd voor afstemming, meer inhoud en vergroten draagvlak.

Trechteringsproces

Werken met drie zeefmomenten

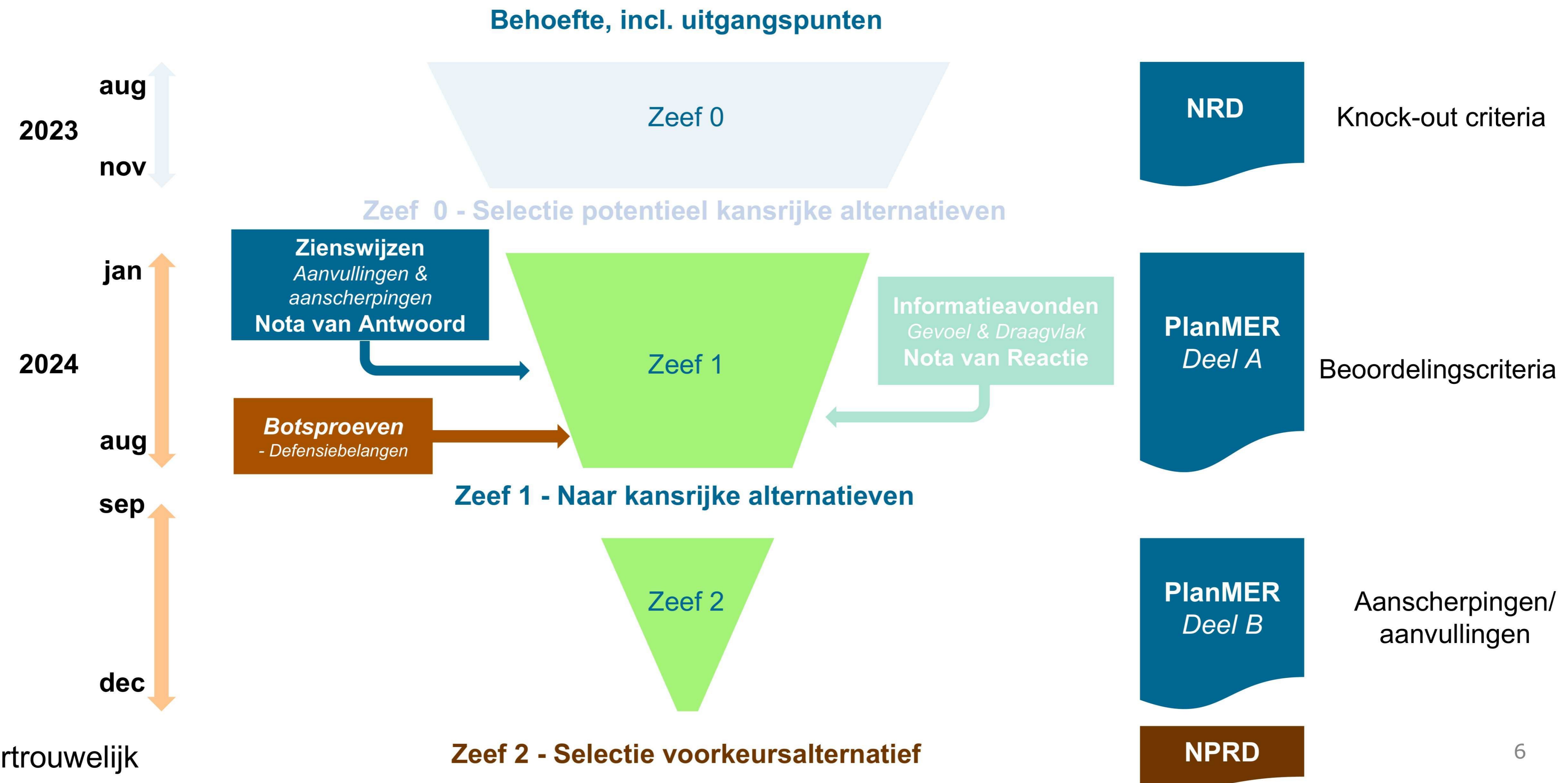

MER-beoordeling 1^e trechter

Om te komen tot een ranking is de volgende methodologie gebruikt:

- Vanuit 6 perspectieven is een onderlinge ranking gemaakt.
- Elk perspectief is opgebouwd uit één of meerdere beoordelingscriteria (zie hieronder)
- De ‘best scorende’ (of minst slecht scorende) locatie krijgt een ranking “1”. Vervolgens is gekeken welke locaties daarna het best/minst slecht scoorde.
- Als locaties gelijk scoren, bijvoorbeeld beide een “-” is gekeken of hier onderling nog een duidelijk verschil in zit. Bijvoorbeeld bij aantal te amoveren woningen kan hier ondanks een gelijke score significant verschil in zitten en dus ook in ranking.

Water en bodem	Natuur	Woningen	Landbouw	Landschap en cultuur	Rijksraakvlakken
Bodemdaling	Natura 2000	Omvang en aantal woningen A, B en C-zones	Landbouwgronden	Cultuurhistorische waarden	Impact op toekomstige hoofdinfrastructuur
Oppervlaktewater	Natuurnetwerk Nederland	Recreatieterreinen en routes		Landschappelijke waarden	Evenwichtige spreiding van werkgelegenheid
Grondwater, inclusief kwel	Beschermde soorten			Aardkundige waarden	Impact op woningbouwplannen
Drinkwater	Kansen voor natuurontwikkeling			Archeologische beschermde waarden	Impact op programma landelijk gebied
Waterkeringen					Energienetwerken en opweklocaties
Overstromingsrisico					
Infiltratiecapaciteit					
Water en bodem					



Spelregels bestuurlijkoverleg

- **Getoonde voorlopige planMER-onderzoekresultaten zijn bedoeld om te checken bij provincie en gemeentes of zij zich herkennen in het beeld dat hieruit naar voren komt. En om door gemeentes/provincie verder in te laten zoomen op kansrijke locaties, als dubbelcheck of we niets gemist hebben.**
- **De conclusies v.w.b. “kansrijk / niet kansrijk” zijn concept-vertrouwelijk en pas definitief na besluitvorming DO/DGO/BWO.**
- **Bekendmaking v.w.b. het afvallen van onderzoek locaties zo snel als mogelijk na besluitvorming (waarschijnlijk begin Nov), provincies/gemeentes worden voorafgaand daaraan geïnformeerd.**
- **Belangrijk om te voorkomen dat deelresultaten vroegtijdig (voorafgaand aan integrale besluitvorming) op straat komen te liggen, dus zeer vertrouwelijk mee omgaan a.u.b..**

Overijssel

concept, vertrouwelijk



Overzichtskaart Overijssel

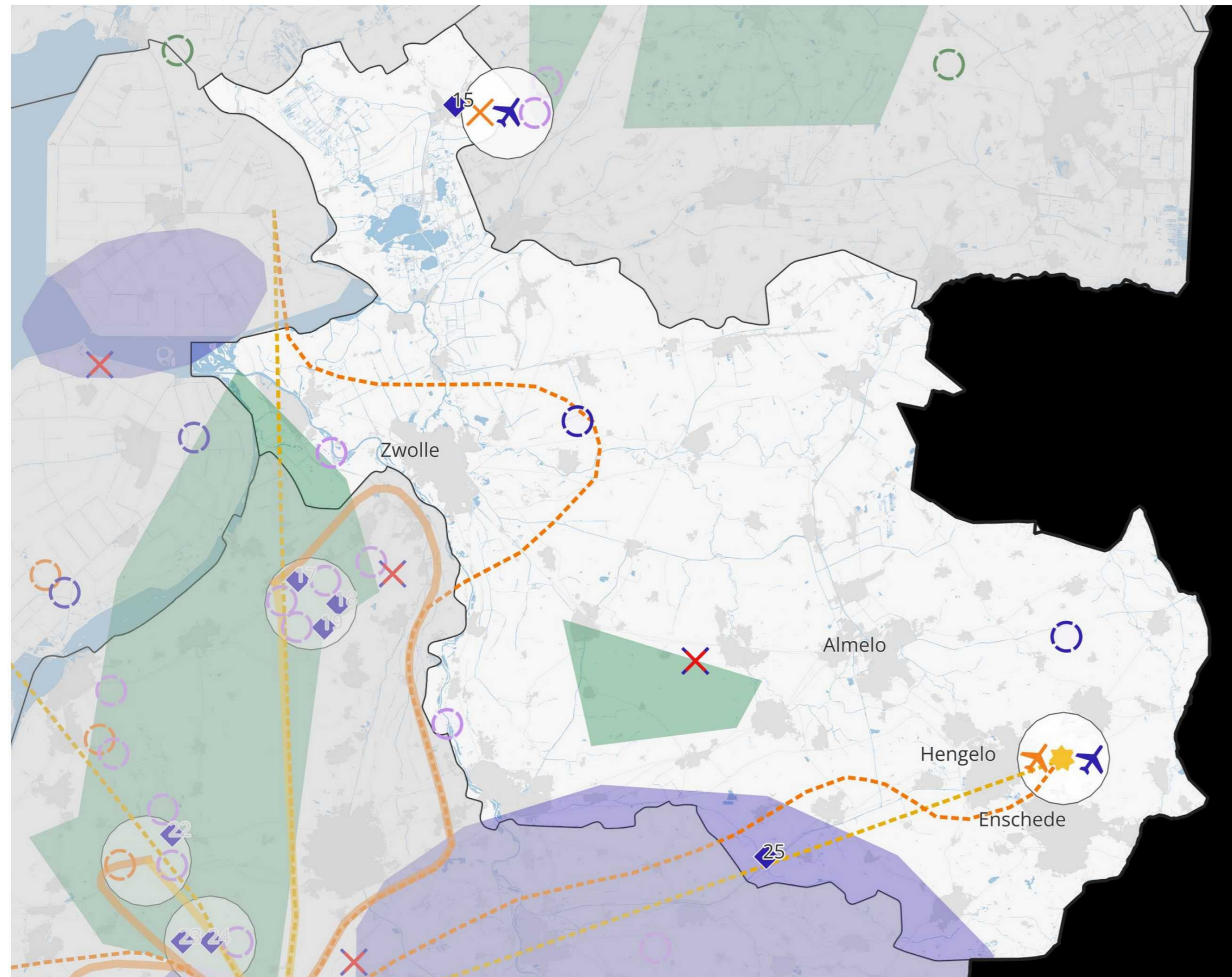

- Helikopterslandingsplaatsen
 - Versterken en concentreren van ondersteunende eenheden
 - Extra locatie grootschalige munitieopslag
 - Nieuwe munitieopslag SIC
 - Uitbreiding van het bestaande springterrein Reek
 - Nieuw terrein voor oefenen met explosieven (springterrein)
 - Oefengebied
 - Oefenen in verstedelijkt gebied
 - Amfibisch oefengebied
 - Gegarandeerde havencapaciteit Host Nation Support
 - Toename gebruik jachtvliegtuigcapaciteit
 - Korte/smalle onverharde landingsbaan tactisch luchttransport
 - Onbemande drones**
 - Stationering onbemande drones voor cargo
 - Corridors naar oefengebieden alternatief 1: Directe vliegroute van en naar oefengebieden
 - Corridors naar oefengebieden alternatief 2: Zoveel mogelijk vermijden van gevoelige gebieden
 - Corridors naar Deelen alternatief 1: Directe vliegroute van en naar oefengebieden
 - Corridors naar Deelen alternatief 2: Zoveel mogelijk vermijden van gevoelige gebieden
- Laagvlieggebieden**
- Alternatief 1: Huidige laagvlieggebieden
 - Alternatief 2: Nieuwe laagvlieggebieden
- Onbemande maritieme helikopters**
- Onbemande maritieme helikopters
 - Alternatief 1: Directe route
 - Alternatief 2: Langs vaarroute
 - Alternatief 3: Ontzien van kwetsbare gebieden
 - Locatiespecifieke behoeften



Behoeftes Overijssel

- 2 Extra locatie grootschalige munitieopslag
- 4 Nieuw terrein voor oefenen en trainen met explosieven (springterrein)
- 8 Jachtvliegtuigen
- 10 Stationering en corridors onbemande drones voor cargo
- 11 Laagvlieggebieden helikopters
- 12 Helikopterlandingsplaatsen
- 13 Korte smalle onverharde landingsbaan

Behoefte II – Grootschalige munitieopslag

Hoofdthema	Thema	Beschouwde aspecten	Dalfsen	Weerselo	Staphorst
Gezonde en veilige leefomgeving	Geluid	Geluidbelasting op de omgeving	0	0	0
		Geluidbelasting op stiltegebieden	0	0	0
		Trillingen	0	0	0
	Luchtkwaliteit	Concentraties NO ₂ – PM ₁₀ -PM _{2,5} op de activiteit	0	0	0
		Impact NO ₂ – PM ₁₀ -PM _{2,5} van de activiteit op de omgeving	0	0	0
	Omgevingsveiligheid	Plaatsgebonden risico en groepsrisico op de activiteit	0	0/-	0
		Omvang en aantal woningen A, B en C-zones	--	--	0/-
	Aardbevingen	Ligging in aardbevingsgebied	0	0	0
Lichthinder	Lichthinder	0	0	0	
Bodem en water	Bodem	Bodemsoort en bodemdaling	0	0	0
		Bodemkwaliteit	0/+	0/+	0/+
	Water	Oppervlaktewater, watersysteem	0/-	0/-	0
		Grondwater, inclusief kwel	0	-	0
		Drinkwater	0	0	0
		Waterkeringen	0	0	0
Natuur, landschap en historie	Natuur	Natura 2000	0/-	-	0/-
		Natuurnetwerk Nederland	0	0	--
		Beschermde soorten	0/-	-	--
		Kansen voor natuurontwikkeling	0/+	+	+
	Erfgoed	Cultuurhistorische waarden	0	0	0
	Landschap	Landschappelijke waarden	0/-	0/-	0/-
	Geomorfologie	Aardkundige waarden	0	0	0
	Archeologie	Archeologische beschermde waarden en verwachtingswaarde	0	0	0
Mobiliteit	Mobiliteit	Bereikbaarheid	++	+	+
		Congestie	0	0	0
	Infrastructuur	Kwetsbare infrastructuur	0	0	0
Klimaatadaptatie	Waterveiligheid	Overstromingsrisico	0	+	0
	Droogte	Risico op natuurbranden	0/-	0/-	-
	Regenbestendigheid	Infiltratiecapaciteit van de bodem	0	0	0
	Water en bodem sturend	Water en bodem sturend	0/-	+	0
Ruimtegebruik	Recreatie	Recreatieterreinen en routes	-	0	-
	Landbouw	Landbouwgronden	-	0/-	0/-
	Grondeigendom	Aantal percelen/eigenaren	--	--	0/-
Energie	Energienetwerken	Energienetwerken en opweklocaties	-	0	0
		Netcapaciteit	0/-	0/-	-

Behoefte II – Grootschalige munitieopslag

Hoofdthema	Thema	Beschouwde aspecten	Dalfsen	Weerselo	Staphorst
Economie	Economie	Werkgelegenheid	0/+	0/+	0/+
Defensiespecifiek	Geschiktheid voor militair gebruik	Grootte	0	0/+	0
		Ligging/afstand tot transportcorridor	0/+	--	0/+
		Ligging in toekomstige laagvlieggebieden	0	0	0
(Rijks)raakvlakken	Interferentie met andere (Rijks)belangen	Impact op toekomstige hoofdinfrastructuur	0	0	0
		Evenwichtige spreiding van werkgelegenheid	0/+	+	0
		Impact op woningbouwplannen	0	0	0
		Impact op programma landelijk gebied	0/+	0/+	0/+

concept, vertrouwelijk

Behoefte II – Grootschalige munitieopslag

MER-beoordeling 1e trechter

Alternatief	Water en bodem sturend	Natuur*	Minste impact op woningen	Landbouw centraal	Landschap en cultuur	Rijks-raakvlakken
Dalfsen	Light Blue	Light Blue	Dark Blue	Dark Blue	Light Blue	Light Blue
Weerselo	Light Blue	Light Blue	Dark Blue	Dark Blue	Light Blue	Light Blue
Staphorst	Light Blue	Dark Blue	Light Blue	Light Blue	Light Blue	Light Blue



Relatieve beoordeling (links best – rechts slechtst)

concept, vertrouwelijk

Behoefte II – Grootschalige munitieopslag

Alternatief	O.b.v. planMER en botsproef Defensie	Toelichting
Dalfsen	Niet kansrijk	Onmogelijk omdat hoogspanningsleiding dwars door het perceel loopt
Weerselo	Kansrijk	Optimalisatie voor woningen in de B-zone
Staphorst	kansrijk	

concept, vertrouwelijk







T

concept, vertrouwelijk













Defensie in Overijssel

Aanscherping samenvatting eerste bevindingen van de plannen van
Defensie

1 oktober 2024

1 Samenvatting bevindingen locatie Dalfsen

Op basis van de informatie van Defensie, gemeente Dalfsen en provinciaal beleid

Bezwaren	Mogelijkheden
Gemeente Dalfsen is tegen Zorg: stapeling van opgaven in dit gebied zorgt ervoor dat de landbouwopgave onder druk komt te staan, terwijl landbouw het primaat heeft in dit gebied. De ruimteclaim vanuit Defensie zorgt voor nog meer druk.	Locatie kan via de Dedemsweg ontsloten worden op de provinciale weg N340. Onduidelijk is wat dit doet met de geluidseffecten.
Nieuwbouwwijk bij Engellandweg komt mogelijk in het geding (min 500 woningen). De locatie ligt in de veiligheidszone C. De locatie is voor Dalfsen de enige mogelijke uitbreidingslocatie. O.a. vanwege de ligging en bereikbaarheid van Dalfsen vervult de gemeente een belangrijke rol in de regionale woningbouwopgave. Het munitiedepot zet uitbreiding, ook voor de verre toekomst, op slot in het verder moeilijk te ontwikkelen gebied.	Voldoende afstand tot bestaande kernen.
Mogelijk 32 woningen moeten in ieder geval wijken. Van de woningen binnen de veiligheidszone C (maximaal 282) is dit onduidelijk. Daarnaast vallen er 13 agrarische bedrijven binnen de 700 m.	Indien de veiligheidszones verkleind kunnen worden door bijvoorbeeld aangepast (verdiept) bouwen, dan neemt het aantal woningen dat moet wijken af. Onduidelijk is of dit mogelijk is.
70 ha goede landbouwgrond moet uit productie genomen worden. Mogelijk moeten meerdere melkveebedrijven wijken. Niet passend bij de concept nieuwe Omgevingsvisie: beschermen van goede landbouwgrond in landbouwgebieden met generieke mogelijkheden en opgaven.	Weidegang binnen de veiligheidszones blijft waarschijnlijk mogelijk. De vrijkomende grond van de wijkende melkveebedrijven zou beschikbaar kunnen komen voor grondgebonden veehouder in de omgeving. Dit laatste gaat alleen op als melkveebedrijven ook daadwerkelijk gaan stoppen
70 ha voor de realisatie voor windturbines is niet meer beschikbaar.	Binnen de veiligheidszones zijn mogelijk nog wel mogelijkheden voor het realiseren van windturbines.
De gemeente heeft t/m 2040 een indicatieve ruimtevraag van 15-15ha aan bedrijventerreinen (programmeringsafspraken WestOverijssel 2023-2027, deze vraag is exclusief de vraag naar terreinen groter dan 3ha). De gemeente heeft een locatie aangewezen, gaat om locatie hoek Dedemsweg N340. Deze maand wordt het voorkeursrecht hierop gevestigd.	Meekoppel mogelijkheden voor natuur, groen blauwe dooradering en bossenstrategie. Mogelijkheden voor Kwaliteitsimpuls Groene Omgeving.
Risico op overstromingen. De vraag is of deze locatie past binnen de gedachtegang van water en bodem sturend.	
Recreatie: vliegen met RC (model-) vliegtuigen niet meer mogelijk.	

2 Samenvatting bevindingen locatie Weerselo

Op basis van de informatie van Defensie, gemeente Dinkelland en provinciaal beleid

Bezwaren zie lijst	Mogelijkheden vanuit de provincie
Gemeente Dinkelland is tegen. De gemeente Dinkelland heeft al eerder haar bezwaren kenbaar gemaakt aan Defensie. Zie bovengenoemde lijst.	
Nieuwe ontsluiting heeft impact op kwaliteit landschap, kwaliteit Nationaal Landschap is hoog rondom Weerselo en Agelo), (agrarisch cultuurlandschap, essenlandschap, beekdallandschap).	Kan via de Wolfsbergweg ontsloten worden op de provinciale weg N736. Onduidelijk is wat dit doet met de geluidseffecten.
Circa 30 woningen moeten in ieder geval wijken. Van de woningen binnen de veiligheidszone C (maximaal 408) is dit onduidelijk. Groot deel van de buurtschap Agelo zal mogelijk verdwijnen +/- 30 families, waardoor dit een grote impact heeft op de leefbaarheid van de kern Agelo. Hierdoor zal de basisschool ook mogelijk verdwijnen. Ook heeft het impact op de zorg. een verzorgingshuis in Agelo (in zone C) voor ouderen waar momenteel 60 bewoners verblijven zal moeten wijken wanneer de munitieopslag er komt.	Indien de veiligheidszones verkleind kunnen worden door bijvoorbeeld aangepast (verdiept) bouwen, dan neemt het aantal woningen dat moet wijken af. Onduidelijk is of dit mogelijk is.
70 ha goede landbouwgrond moet uit productie genomen worden Gemeente geeft aan dat 12 toekomstbestendige agrarische bedrijven moeten wijken. Risico op overstromingen. De vraag is of deze locatie past binnen de gedachtegang van water en bodem sturend. De agrarische bedrijven zijn verantwoordelijk voor het beheer en onderhoud van natuur en landschap.	Wel passend bij de concept nieuwe Omgevingsvisie: combinatie van functies in landbouwgebieden met gebiedspecifieke mogelijkheden en opgaven. Weidegang binnen de veiligheidszones blijft waarschijnlijk mogelijk. De vrijkomende grond van de wijkende melkveebedrijven zou beschikbaar kunnen komen voor grondgebonden veehouder in de omgeving.
Locatie ligt in Nationaal landschap, nieuwe ontwikkelingen moeten bijdragen aan het behoud of de ontwikkeling van de kernkwaliteiten van dat landschap.	Als provincie zien we meekoppel mogelijkheden voor natuur, groen blauwe dooradering, bossenstrategie Mogelijkheden voor Kwaliteitsimpuls Groene Omgeving.
Woningbouwplannen van de gemeente (woningbouwplan 't Spikkert en Rossum-noord) worden belemmerd. Dit zet de ontwikkeling van kernen 'op slot'.	
Locatie ligt naast NNN en dichtbij N2000 gebieden. Locatie ligt in weidevogelgebied (open grasland – niet kritische soorten) en nabij een historisch bosgebied. In het gebied is tevens een dassenburcht aanwezig. Bouwactiviteiten en vervoersbewegingen kunnen versturende effecten hebben op natuur.	Afhankelijk van de Defensieactiviteiten kan een natuurvriendelijke inrichting bijdragen aan de instandhouding.

3 Samenvatting bevindingen locatie Staphorst

Op basis van de informatie van Defensie, gemeente Staphorst en provinciaal beleid

Bezwaren	Mogelijkheden
Deze locatie ligt naast en in het Staphorsterbos wat een NNN gebied is.	Gemeente Staphorst draagt deze locatie aan. Er is al een bestaand munitiedepot op de locatie wat mogelijk kan worden uitgebreid.
Mogelijk 4 woningen moeten wijken binnen de 700 m	Indien de veiligheidszones verkleind kunnen worden door bijvoorbeeld aangepast (verdiept) bouwen, dan neemt het aantal woningen dat moet wijken af. Onduidelijk is of dit mogelijk is.
Onduidelijk wat de gevolgen zijn voor de (omliggende) landbouwgronden Bij voorkeur landbouwgrond ontzien.	Wel passend bij de concept nieuwe Omgevingsvisie: combinatie van functies in landbouwgebieden met gebiedspecifieke mogelijkheden en opgaven. Weidegang binnen de veiligheidszones blijft waarschijnlijk mogelijk. De vrijkomende grond van de wijkende melkveebedrijven zou beschikbaar kunnen komen voor grondgebonden veehouder in de omgeving.
Ligt dicht tegen bestaand bedrijventerrein aan waar ook gewoond wordt. De gemeente heeft t/m 2040 een indicatieve ruimtevraag van 10-20ha aan bedrijventerreinen (programmeringsafspraken West Overijssel 2023-2027, deze vraag is exclusief de vraag naar terreinen groter dan 3ha).	Mogelijkheid nieuw (IC) station (politieke wens). Regionale economische bouwsteen 2040 biedt mogelijkheden voor de regio om grootschalige bedrijvigheid te faciliteren langs de corridor A28 Zwolle-Meppel, hier is infra mogelijk nog een knelpunt.
Verontreiniging door munitie mogelijk wanneer munitie niet goed verpakt is	Binnen de veiligheidszones zijn mogelijk nog wel mogelijkheden voor het realiseren van windturbines.
Onduidelijk of openlucht recreatieplas Zwarte Dennen en het Staphorsterbos nog kan worden gebruikt (overigens ook 'huisvesting' knoflookpad).	
Ten aanzien van de eventuele komst van een treinhalt / mobiliteitshub in de omgeving van de Gorterlaan, is het belangrijk dat een nieuw munitiedepot er niet voor zorgt dat de omgeving rondom de overweg Gorterlaan binnen de A of B veiligheidszone komt te liggen.	Mogelijk meekoppel mogelijkheden voor natuur, groen blauwe dooradering, bossenstrategie Mogelijkheden voor Kwaliteitsimpuls Groene Omgeving (moet nog worden onderzocht).

4 Samenvatting bevindingen locatie Nijverdal

Op basis van de informatie van Defensie, gemeente Hellendoorn en provinciaal beleid

Bezwaren	Mogelijkheden
Gemeente Hellendoorn is tegen.	
Natuurwaarden gaan –afhankelijk van de specifieke, beoogde Defensieactiviteiten- achteruit of verloren. Natura 2000-gebied, maar ook NNN moet gecompenseerd worden (zowel in oppervlakte als in kwaliteit).	Bij voldoende mitigatie van de militaire activiteiten is een impuls van de natuurkwaliteit mogelijk. Hiervoor is eerste meer inzicht in de voorgenomen activiteiten en het (natuur)beheer nodig.
Locatie ligt in het hart van het Nationaal Park, dat als zodanig zal verdwijnen. Het Park zal dan nog kleiner zijn dan de huidige 3.200ha, terwijl LNV streeft naar Nationale Parken van 10.000 ha. Gebied wordt ontoegankelijk voor recreanten. Staat haaks op beleid LNV inzake Nationale Parken. Ook niet passend bij provinciaal en gemeentelijk beleid op gebied van recreatie	
Grote geluidsoverlast richting Nijverdal, Piekgeluid draagt kilometers weg vanwege hoge ligging van deze locatie. Het is nu nog een rustig gebied zonder militaire activiteiten, anders dan de andere zoeklocaties van Defensie in Nederland.	
Verontreiniging door munitie, o.a. risico voor waterwinning.	
Regionale economie: er ontstaan significante negatieve economische effecten; geen 2,5 mln .bezoeken per jaar meer en €40 - €50 mln. bestedingen per jaar worden misgelopen met gevolgen voor gemeenten en regio.	







Toelichting grondslagen

In dit document kunt u secties vinden die onleesbaar zijn gemaakt. Deze informatie is achterwege gelaten op basis van de Wet open overheid (Woo). De letter die hierbij is vermeld correspondeert met de bijbehorende grondslag in onderstaand overzicht.

J Art. 5.1 lid 2 sub e

Het belang van de openbaarmaking van deze informatie weegt niet op tegen het belang van de eerbiediging van de persoonlijke levenssfeer van betrokkenen

T

Valt buiten reikwijdte van het verzoek