Projectgroep overleg Nieuwbouw Scholen Enter

Datum bespreking: 13 februari 2024

Aanwezigen:

E
E

Afwezig:

1. Opening en vaststellen agenda

2. Terugblik

a. Bijeenkomst NSE 31 januari

Op 31 januari heeft er bijeenkomst plaatsgevonden met de omwonende en geïnterneerden.

Het was een positieve bijeenkomst ware het niet dat de omgeving tegen het plan blijft. De laatste stedenbouwkundige en verkeerkundige tekening zijn gepresenteerd. Deze variant wordt op 2 april voorgelegd aan de gemeenteraad. In deze variant wordt de stedenbouwkundige locatie voorgelegd. De exacte invulling vindt later plaats. De verkeerskundige variant is het definitieve voorstel. Mogelijk dat hier nog kleine wijzigingen in de marge worden gemaakt.

3. Stand van zaken / voortgang

a. Definitieve variant

De definitieve variant wordt gepresenteerd en toegelicht. Volgende punten zijn van belang:

Verkeerskundig

- Vrij liggende fietspaden: GoudAppel is hier tegen. De Enternaren willen dit echter wel. De vrij liggende fietspaden zijn wel meegenomen in het ontwerp.

Stedebouwkundig:

- Positie van het gebouw moet nog nader worden bepaald. Noordelijk op de kavel met speelplein aan de Sportlaan levert veel geluid van spelende kinderen op. Echter, zuidelijk op de kavel, speelplein afgezonderd. Nadeel is dat dat de sociale controle buiten schooltijden laag is.
- Vormgeving gebouw. Rekening houden met een "marker" op de noord oosthoek. Markering van de bebouwde kom.
- Parkeren van de school combineren met parkeren v.v. Enter Vooruit.
- Eenrichtingsverkeer op parkeerplaats om onveilig situaties te voorkomen.
- K&R strook aan de zijde van de school.
- Ontlasten van de Sportlaan door parkeerverbod.
- Groenstroken rondom de school versterken.

b. Raadsbesluit 2 april

Om het raadsbesluit op 2 april te kunnen nemen wordt de komende week de adviesnotitie vervolmaakt. Op uiterlijk 21 februari moet de advies nota op route.

c. Verdere uitwerking en vervolg

Om het plan mogelijk te maken moet een ruimtelijke procedure worden doorlopen. BJZ is gevraagd om een QuickScan te maken voor de benodigde onderzoeken. **Het onderzoeksgebied wordt rondgestuurd.**

4. Communicatie / Participatie

De opdracht van de raad was om in co-creatie de locatie te ontwikkelen. Dit is niet helemaal uit de verf gekomen. De omwonenden waren vooral tegen. De raad zal moeten besluiten op welke wijze er verder geparticipeerd moet worden. Het advies is om de omgeving te informeren en te raadplegen over het vervolg.

5. Planning

De planning is nu vooral gericht op de het op route brengen van de adviesnota. Op 2 april wordt de advies nota behandeld in de gemeenteraad. De voorbereidingen voor het opstellen van het omgevingsplan gaan onverminderd door. In de planning moet rekening worden gehouden met het instellen van beroep bij de Raad van State. De verwachting is dat de realisatie op deze plek in 2029 gereed is. Een nadere planning moet nog worden opgesteld (**Actie Emile/ Rene**).

6. Werkwijze 2024

Na dit overleg wordt er een ander opzet gemaakt voor de Werkgroepen en de Projectgroep.

De projectgroep zal 1x in de 6 weken plaatsvinden. Daarnaast worden diverse werkgroepen gehanteerd. Dit om het efficiënter vergaderen te bevorderen. In onderstaand schema is aangegeven welke werkgroepen er o.a. zijn. Deze werkgroepen worden ad hoc ingepland.

Naast de interne project en werkgroepen is er ook een Kerngroep waar in de gemeente en de adviseurs van de scholen zijn vertegenwoordigd.

De volgende vergaderingen zijn gepland op:

8 april

20 mei (wordt verplaatst 2^{de} pinksterdag)

1 juli

12 augustus (vervalt wsl. i.v.m. zomervakantie)

23 september

4 november

16 december

27 januari 2025

7. Afsluiting

Opzet project- en werkgroepen Nieuwbouw Scholen Enter / Kindcentrum Enter

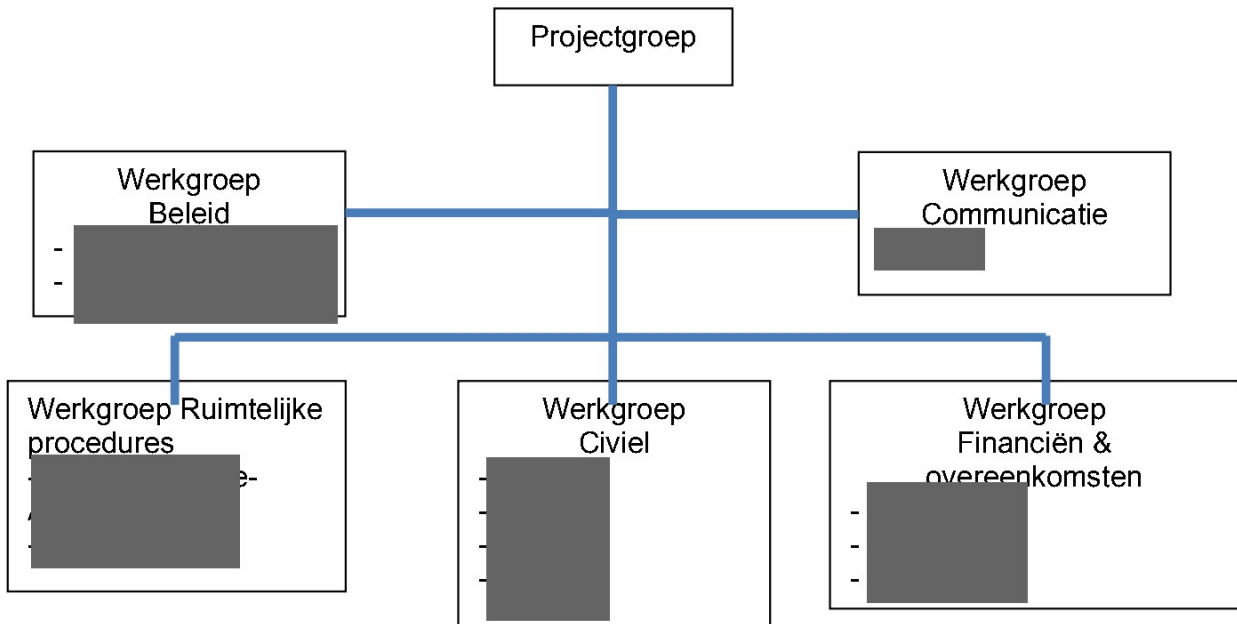

Projectgroep leden: [Redacted]

Agenda lid: [Redacted]

Werkgroep RO: [Redacted]

Werkgroep Financien en overeenkomsten

Werkgroep Civiel

Werkgroep Beleid

Werkgroep Communicatie