

Van: [redacted] [redacted]

Verzonden: 02-03-2023 16:08

Aan: [redacted] | [redacted]

Onderwerp: Bespreking project IJsselpark - Natuurinclusief

Hi [redacted]

Hierbij de afspraak. Zoomcodes stuur ik op de dag zelf.

Met vriendelijke groet,

[redacted]

Toelichting grondslagen

In dit document kunt u secties terugvinden die onleesbaar zijn gemaakt. Deze informatie is achterwege gelaten op basis van de Wet open overheid (Woo). De letter die hierbij is vermeld correspondeert met de bijbehorende grondslag in onderstaand overzicht.

Legenda verwijzing	Artikel verwijzing	Uitzonderingsgrond
Artikel 5.1 lid 1 Woo – Absolute uitzonderingsgronden De openbaarmaking van deze informatie:		
A	art. 5.1 lid 1 a	Kan de eenheid van de Kroon in gevaar brengen
B	art. 5.1 lid 1 b	Kan de veiligheid van de Staat schaden
C	art. 5.1 lid 1 c	Betreft bedrijfs- en fabricagegegevens die vertrouwelijk aan de overheid zijn meegedeeld
D	art. 5.1 lid 1 d	Betreft persoonsgegevens als bedoeld in paragraaf 3.1 (bijzondere persoonsgegevens) of paragraaf 3.2 (persoonsgegevens van strafrechtelijke aard) van de Uitvoeringswet Algemene verordening gegevensbescherming, waarvoor geen toestemming is gegeven of door de betrokkene kennelijk zelf openbaar zijn gemaakt
E	art. 5.1 lid 1 e	Het betreft nummers die dienen ter identificatie van personen die bij wet of algemene maatregel van bestuur zijn voorgeschreven als bedoeld in artikel 46 van de Uitvoeringswet Algemene verordening gegevensbescherming, tenzij de verstrekking kennelijk geen inbreuk op de levenssfeer maakt
Artikel 5.1 lid 2 Woo – Relatieve uitzonderingsgronden Het belang van de openbaarmaking van deze informatie weegt niet op tegen:		
F	art. 5.1 lid 2 a	Het belang van de betrekkingen van Nederland met andere staten en met internationale organisaties
G	art. 5.1 lid 2 b	De economische of financiële belangen van de Staat, andere publiekrechtelijke lichamen of bestuursorganen
H	art. 5.1 lid 2 c	Het belang van de opsporing en vervolging van strafbare feiten
I	art. 5.1 lid 2 d	Het belang van de inspectie, controle en toezicht door bestuursorganen
J	art. 5.1 lid 2 e	Het belang van de eerbiediging van de persoonlijke levenssfeer van betrokkenen
K	art. 5.1 lid 2 f	Het belang van de bescherming van andere dan in art. 5.1 lid 1 sub c genoemde concurrentiegevoelige bedrijfs- en fabricagegegevens
L	art. 5.1 lid 2 g	Het belang van de bescherming van het milieu waar deze informatie betrekking op heeft
M	art. 5.1 lid 2 h	Het belang van de beveiliging van personen en bedrijven en het voorkomen van sabotage
N	art. 5.1 lid 2 i	Het belang van het goed functioneren van de Staat, andere publiekrechtelijke lichamen of bestuursorganen
O	art. 5.1 lid 4	Het belang dat de geadresseerde erbij heeft om als eerste kennis te kunnen nemen van de informatie (tijdelijke beperking)
P	art. 5.1 lid 5	De onevenredige benadeling welke, in uitzonderlijke gevallen, wordt toegebracht aan een ander belang dan genoemd in art. 5.1 de leden 1 en 2, bij andere informatie dan milieu-informatie.
Q	art. 5.1 lid 6	Het belang genoemd in artikel 5.1 lid 1 c, het hier milieu-informatie betreft waardoor, bij openbaarmaking, ernstige schade wordt toegebracht aan het genoemde belang in artikel 5.1 lid 1c
Artikel 5.2 lid 1 Woo – Persoonlijke beleidsopvattingen De informatie uit documenten betreft:		
R	art. 5.2 lid 1	Persoonlijke beleidsopvattingen. Onder persoonlijke beleidsopvattingen worden verstaan ambtelijke adviezen, visies, standpunten en overwegingen ten behoeve van intern beraad, niet zijnde feiten, prognoses, beleidsalternatieven, de gevolgen van een bepaald beleidsalternatief of andere onderdelen met een overwegend objectief karakter
S	Art. 5.2 lid 2	Tot personen te herleiden gegevens, met betrekking tot door het bestuursorgaan, met het oog op een goede en democratische bestuursvoering, verstrekte informatie die kwalificeert als persoonlijke beleidsopvattingen

Van: [REDACTED] | [REDACTED] [REDACTED]

Verzonden: 02-03-2023 16:10

Aan: [REDACTED] [REDACTED]

Onderwerp: Geaccepteerd: Bespreking project IJsselpark - Natuurinclusief

Toelichting grondslagen

In dit document kunt u secties terugvinden die onleesbaar zijn gemaakt. Deze informatie is achterwege gelaten op basis van de Wet open overheid (Woo). De letter die hierbij is vermeld correspondeert met de bijbehorende grondslag in onderstaand overzicht.

Legenda verwijzing	Artikel verwijzing	Uitzonderingsgrond
Artikel 5.1 lid 1 Woo – Absolute uitzonderingsgronden De openbaarmaking van deze informatie:		
A	art. 5.1 lid 1 a	Kan de eenheid van de Kroon in gevaar brengen
B	art. 5.1 lid 1 b	Kan de veiligheid van de Staat schaden
C	art. 5.1 lid 1 c	Betreft bedrijfs- en fabricagegegevens die vertrouwelijk aan de overheid zijn meegedeeld
D	art. 5.1 lid 1 d	Betreft persoonsgegevens als bedoeld in paragraaf 3.1 (bijzondere persoonsgegevens) of paragraaf 3.2 (persoonsgegevens van strafrechtelijke aard) van de Uitvoeringswet Algemene verordening gegevensbescherming, waarvoor geen toestemming is gegeven of door de betrokkene kennelijk zelf openbaar zijn gemaakt
E	art. 5.1 lid 1 e	Het betreft nummers die dienen ter identificatie van personen die bij wet of algemene maatregel van bestuur zijn voorgeschreven als bedoeld in artikel 46 van de Uitvoeringswet Algemene verordening gegevensbescherming, tenzij de verstrekking kennelijk geen inbreuk op de levenssfeer maakt
Artikel 5.1 lid 2 Woo – Relatieve uitzonderingsgronden Het belang van de openbaarmaking van deze informatie weegt niet op tegen:		
F	art. 5.1 lid 2 a	Het belang van de betrekkingen van Nederland met andere staten en met internationale organisaties
G	art. 5.1 lid 2 b	De economische of financiële belangen van de Staat, andere publiekrechtelijke lichamen of bestuursorganen
H	art. 5.1 lid 2 c	Het belang van de opsporing en vervolging van strafbare feiten
I	art. 5.1 lid 2 d	Het belang van de inspectie, controle en toezicht door bestuursorganen
J	art. 5.1 lid 2 e	Het belang van de eerbiediging van de persoonlijke levenssfeer van betrokkenen
K	art. 5.1 lid 2 f	Het belang van de bescherming van andere dan in art. 5.1 lid 1 sub c genoemde concurrentiegevoelige bedrijfs- en fabricagegegevens
L	art. 5.1 lid 2 g	Het belang van de bescherming van het milieu waar deze informatie betrekking op heeft
M	art. 5.1 lid 2 h	Het belang van de beveiliging van personen en bedrijven en het voorkomen van sabotage
N	art. 5.1 lid 2 i	Het belang van het goed functioneren van de Staat, andere publiekrechtelijke lichamen of bestuursorganen
O	art. 5.1 lid 4	Het belang dat de geadresseerde erbij heeft om als eerste kennis te kunnen nemen van de informatie (tijdelijke beperking)
P	art. 5.1 lid 5	De onevenredige benadeling welke, in uitzonderlijke gevallen, wordt toegebracht aan een ander belang dan genoemd in art. 5.1 de leden 1 en 2, bij andere informatie dan milieu-informatie.
Q	art. 5.1 lid 6	Het belang genoemd in artikel 5.1 lid 1 c, het hier milieu-informatie betreft waardoor, bij openbaarmaking, ernstige schade wordt toegebracht aan het genoemde belang in artikel 5.1 lid 1c
Artikel 5.2 lid 1 Woo – Persoonlijke beleidsopvattingen De informatie uit documenten betreft:		
R	art. 5.2 lid 1	Persoonlijke beleidsopvattingen. Onder persoonlijke beleidsopvattingen worden verstaan ambtelijke adviezen, visies, standpunten en overwegingen ten behoeve van intern beraad, niet zijnde feiten, prognoses, beleidsalternatieven, de gevolgen van een bepaald beleidsalternatief of andere onderdelen met een overwegend objectief karakter
S	Art. 5.2 lid 2	Tot personen te herleiden gegevens, met betrekking tot door het bestuursorgaan, met het oog op een goede en democratische bestuursvoering, verstrekte informatie die kwalificeert als persoonlijke beleidsopvattingen

Van: [redacted] | Nest Natuurinclusief [redacted]

DOCUMENT 13

Verzonden: 06-03-2023 13:37

Aan: [redacted] [redacted]

Onderwerp: Voorstel Natuurinclusief Projectadvies IJsselpark

Ha [redacted]

Ik heb de offerte meteen even laten opstellen voor de IJsselpark-locatie. Je vindt deze bijgevoegd inclusief een overzicht van onze werkwijze per stap.

Wanneer je alleen de rapportage met adviezen en de quickscan zou willen, dan zijn de kosten [redacted] Met 2 werksessies met de ontwerpers erbij inclusief bijbehorende feedback op de ontwerpideeën kom je uit op [redacted] euro.

Lat het weten als je nog vragen hebt.

Groeten, [redacted]



[redacted]

Natuurinclusief adviseur en eigenaar

[redacted]

[redacted]

www.nestnatuurinclusief.nl

Leer meer over natuurinclusief bouwen en download onze gratis checklist natuurinclusief ontwikkelen.

[lees meer](#) [in](#)



Gemeente Zuidplas

T.a.v. [REDACTED]

[REDACTED] 100

[REDACTED] Nieuwerkerk a/d IJssel

Nest Natuurinclusief B.V.

Honingerdijk 31a

3063AJ Rotterdam

Telefoon: [REDACTED]

Email: info@nestnatuurinclusief.nl

www.nestnatuurinclusief.nl

IBAN: [REDACTED]

KVK: 86899473

BTW: NL864139743B01

Geldigheid: 30 dagen

Plaats: Rotterdam

Datum: 6 maart 2023

Onderwerp: Aanbod Natuurinclusief Advies Schoollocatie IJsselpark

Beste [REDACTED]

Naar aanleiding van ons gesprek en jullie vraag om mee te helpen met het opstellen van het natuur-inclusieve programma voor de ontwikkeling van een tijdelijke schoollocatie in Nieuwerkerk aan de IJssel, stuur ik je hierbij ons voorstel met daarin onze werkwijze voor het opstellen van een natuurinclusief advies.

1. Opdracht

Je hebt Nest gevraagd om voor het ontwerp van de nieuwbouw van de tijdelijke schoollocatie en voor het naastgelegen park advies op het gebied van natuurinclusief bouwen en ontwikkelen te geven. Onze bijdrage zal bestaan uit een ecologische analyse van de planlocatie, een kansenscan voor het verbeteren van de leefomgeving, en het vertalen van deze kansen naar concrete voorstellen voor natuurinclusief bouwen voor in de ontwerpen van de stedenbouwkundigen, architecten en landschapsarchitecten.

2. Voorstel van werkzaamheden

Nest creëert in 3 stappen kansen voor de natuur in een bouwproject. Als basis gebruiken we hiervoor de locatie-specifieke data over biodiversiteit, het klimaat, de leefomgeving, beleid en wetgeving. Dit werken we uit in een kansenscan. De werkzaamheden bestaan daarna uit het geven van concreet projectadvies waar de ontwerpers mee aan de slag kunnen.

Stap 1. Locatieanalyse en kansenscan

In deze eerste stap brengen we de locatie in kaart voor 4 thema's:

Biodiversiteit en groen

Welke flora en fauna is er in het gebied en in de omgeving aangetroffen? Hoe sluit de locatie ecologisch aan op de omgeving?

Klimaatadaptatie

Wat zijn de eventuele uitdagingen op het gebied van o.a. hittestress en wateroverlast op de locatie?

Leefomgeving voor mensen

Wat is de kwaliteit van de leefomgeving, oftewel: 'hoe staat het met de menselijke biotoop'? We kijken o.a. naar beweegvriendelijkheid van de omgeving en vervuiling.

Gemeentelijk en provinciaal beleid en wetgeving

Welk beleid en ambities zijn er op gemeentelijk en provinciaal niveau, en welke eisen en opties zitten daarin?

Noot: De door de wet natuurbescherming verplichte ecologische quickscan zal slechts vanuit de wet natuurbescherming beoordelen welke soorten aanwezig kunnen zijn. De kansenscan van Nest geeft, als toevoeging hierop, veel meer mogelijkheden voor groen en dieren weer die passen bij de locatie om daarmee de gemeente te overtuigen van de wil om de plek daadwerkelijk te verrijken en leefbaarder te maken. We kunnen de vanuit de wet natuurbescherming verplichte quickscan als optie toevoegen aan ons aanbod.

2. Opstellen programma van eisen en wensen voor natuurinclusief bouwen

We vertalen de resultaten van de kansenscan naar wat er in het ontwerp kan worden meegenomen om impact te realiseren. We geven aan welke natuurinclusieve maatregelen het beste passen bij het project om een positieve bijdrage te leveren aan de leefbaarheid voor mens en dier in het gebied. We delen daarbij hoe deze maatregelen concreet kunnen worden toegepast in de ontwerpen van de ontwerpers. Daarmee kan het ontwerp verrijkt worden in lijn met de wensen en ambities van jullie als opdrachtgever en vanuit jullie ambities als gemeente. Het resultaat is een natuurinclusief ontwerp dat een concrete en positieve impact maakt op de leefomgeving voor mens en dier.

3. Natuurinclusief projectadvies

In deze stap passen we onze kennis op het gebied van natuurinclusief bouwen en de locatieanalyse toe op de projectplannen en ontwerpen.

- De vertaling naar de verbeteringen in het leefklimaat die de voorstellen voor natuurinclusief bouwen kunnen realiseren worden uitgewerkt (zoals klimaat, geluid, sporten en ontmoeten, etc.);
- De analyses uit de kansenscan en wensen en eisen uit stap 1 en 2 worden toegepast op de ontwerpen van de architecten tot een concreet advies en optimalisering van de ontwerpen;
- Nest gaat in 2 werksessies met de ontwerpers aan de slag en verdiept zich via desk research in de projectplannen;
- We creëren een adviesrapport en geven een mondelinge presentatie en toelichting van de voorstellen.

Deze stap zorgt voor natuur-inclusieve projectvoorstellen om een prettige leefomgeving voor mens en dier te realiseren. Daarnaast creëert het project zo een voorbeeld om de ambities van Gemeente Zuidplas op het gebied van Natuurinclusief Bouwen en Biodiversiteit tot leven te brengen.

3. Aanbod en voorwaarden

We zullen hiervoor de volgende bijdrage leveren:

1. Locatie-analyse en kansenscan;
2. Opstellen programma van eisen en wensen voor doelsoorten en de leefomgeving;
3. Natuur-inclusieve ontwerpadviezen voor stedenbouw, architectuur en landschap en 2 werksessies met leden van het ontwerpteam.

De resultaten van de kansenscan en de ontwerpadviezen worden aangeleverd als digitaal document met een presentatie van maximaal 2 uur. Voor stap 3 zijn 2 x max. ½ dag, inclusief voorbereiding per sessie, geraamd.

Voor onze inzet vragen wij de volgende bijdrage:



- Kansenscan voor de projectlocatie
 - Quicksan onderzoeken (WNB)
 - Programma van eisen en wensen
 - 2 x Werksessies om interne team te begeleiden
- Totaal:



Andere opties worden op verzoek geoffreerd. Ontwerpen of beplantingsplannen zijn geen onderdeel van dit aanbod.

Genoemde bedragen zijn exclusief btw. Bij deze opdracht gelden de voorwaarden zoals aangegeven in Bijlage 1.

4. Tot slot

Bij Nest hechten we veel waarde aan de kwaliteit van onze dienstverlening en producten. Daarom evalueren we deze opdracht na afloop graag met je. Mocht je naar aanleiding van deze offerte nog vragen hebben, dan kun je contact opnemen met   of per e-mail. Wij zien je reactie graag tegemoet en kijken uit naar een plezierige samenwerking.

Met vriendelijke groet,



Nest Natuurinclusief

Bijlage 1: Voorwaarden

- Alle kosten zijn exclusief 21% BTW en gebaseerd op prijspeil 2023;
- Eventuele reistijd is niet inbegrepen in de offerte;
- Aan de kostenopzet ligt het opgenomen werkproces ten grondslag; wijzigingen van de geplande werkzaamheden gedurende de looptijd van het project zijn hierin niet opgenomen.
- Wij vragen na akkoord offerte een voorschot van 30%.
- Bij opdrachten die langer lopen dan 2 maanden factureren wij per maand. Voor wijzigingen in plannen en werkzaamheden etc. wordt meerwerk gerekend;
- Meerwerk zal pas worden verricht na overleg met en goedkeuring door de opdrachtgever. In overleg zal een bindende prijsafpraak gemaakt worden waarbij het meerwerk in rekening gebracht zal worden; het meerwerk zal afzonderlijk worden gefactureerd;
- De rapportage en ontwerpen zullen standaard digitaal in pdf-formaat worden aangeleverd;
- De opdrachtgever is verantwoordelijk voor het gebruik van de rapportage. Nest aanvaardt geen aansprakelijkheid voor de inhoud, interpretaties of conclusies indien gebruik wordt gemaakt van deelaspecten van deze rapportage zonder verwijzing naar de volledige rapportage;
- Na eindoplevering wordt een acceptatieperiode van twee weken aangehouden voordat het project definitief wordt afgerond;
- De aansprakelijkheid met betrekking tot de opdracht bedraagt maximaal driemaal het honorarium dan wel een maximum van € 1.000.000;
- De aansprakelijkheidstermijn is uiterlijk 2 jaar na voltooiing van de opdracht;
- Op de opdrachtverlening is het Nederlands recht van toepassing;
- Op deze offerte zijn de algemene voorwaarden van Nest van toepassing. Een kopie hiervan word je op verzoek toegezonden;
- Deze offerte is eigendom van Nest Natuurinclusief. Niets uit deze offerte mag zonder schriftelijke toestemming van Nest worden overgenomen, gepubliceerd of aan derden ter beschikking worden gesteld.

Toelichting grondslagen

In dit document kunt u secties terugvinden die onleesbaar zijn gemaakt. Deze informatie is achterwege gelaten op basis van de Wet open overheid (Woo). De letter die hierbij is vermeld correspondeert met de bijbehorende grondslag in onderstaand overzicht.

Legenda verwijzing	Artikel verwijzing	Uitzonderingsgrond
Artikel 5.1 lid 1 Woo – Absolute uitzonderingsgronden De openbaarmaking van deze informatie:		
A	art. 5.1 lid 1 a	Kan de eenheid van de Kroon in gevaar brengen
B	art. 5.1 lid 1 b	Kan de veiligheid van de Staat schaden
C	art. 5.1 lid 1 c	Betreft bedrijfs- en fabricagegegevens die vertrouwelijk aan de overheid zijn meegedeeld
D	art. 5.1 lid 1 d	Betreft persoonsgegevens als bedoeld in paragraaf 3.1 (bijzondere persoonsgegevens) of paragraaf 3.2 (persoonsgegevens van strafrechtelijke aard) van de Uitvoeringswet Algemene verordening gegevensbescherming, waarvoor geen toestemming is gegeven of door de betrokkene kennelijk zelf openbaar zijn gemaakt
E	art. 5.1 lid 1 e	Het betreft nummers die dienen ter identificatie van personen die bij wet of algemene maatregel van bestuur zijn voorgeschreven als bedoeld in artikel 46 van de Uitvoeringswet Algemene verordening gegevensbescherming, tenzij de verstrekking kennelijk geen inbreuk op de levenssfeer maakt
Artikel 5.1 lid 2 Woo – Relatieve uitzonderingsgronden Het belang van de openbaarmaking van deze informatie weegt niet op tegen:		
F	art. 5.1 lid 2 a	Het belang van de betrekkingen van Nederland met andere staten en met internationale organisaties
G	art. 5.1 lid 2 b	De economische of financiële belangen van de Staat, andere publiekrechtelijke lichamen of bestuursorganen
H	art. 5.1 lid 2 c	Het belang van de opsporing en vervolging van strafbare feiten
I	art. 5.1 lid 2 d	Het belang van de inspectie, controle en toezicht door bestuursorganen
J	art. 5.1 lid 2 e	Het belang van de eerbiediging van de persoonlijke levenssfeer van betrokkenen
K	art. 5.1 lid 2 f	Het belang van de bescherming van andere dan in art. 5.1 lid 1 sub c genoemde concurrentiegevoelige bedrijfs- en fabricagegegevens
L	art. 5.1 lid 2 g	Het belang van de bescherming van het milieu waar deze informatie betrekking op heeft
M	art. 5.1 lid 2 h	Het belang van de beveiliging van personen en bedrijven en het voorkomen van sabotage
N	art. 5.1 lid 2 i	Het belang van het goed functioneren van de Staat, andere publiekrechtelijke lichamen of bestuursorganen
O	art. 5.1 lid 4	Het belang dat de geadresseerde erbij heeft om als eerste kennis te kunnen nemen van de informatie (tijdelijke beperking)
P	art. 5.1 lid 5	De onevenredige benadeling welke, in uitzonderlijke gevallen, wordt toegebracht aan een ander belang dan genoemd in art. 5.1 de leden 1 en 2, bij andere informatie dan milieu-informatie.
Q	art. 5.1 lid 6	Het belang genoemd in artikel 5.1 lid 1 c, het hier milieu-informatie betreft waardoor, bij openbaarmaking, ernstige schade wordt toegebracht aan het genoemde belang in artikel 5.1 lid 1c
Artikel 5.2 lid 1 Woo – Persoonlijke beleidsopvattingen De informatie uit documenten betreft:		
R	art. 5.2 lid 1	Persoonlijke beleidsopvattingen. Onder persoonlijke beleidsopvattingen worden verstaan ambtelijke adviezen, visies, standpunten en overwegingen ten behoeve van intern beraad, niet zijnde feiten, prognoses, beleidsalternatieven, de gevolgen van een bepaald beleidsalternatief of andere onderdelen met een overwegend objectief karakter
S	Art. 5.2 lid 2	Tot personen te herleiden gegevens, met betrekking tot door het bestuursorgaan, met het oog op een goede en democratische bestuursvoering, verstrekte informatie die kwalificeert als persoonlijke beleidsopvattingen

Van: [redacted] [J]
Verzonden: 07-03-2023 14:14
Aan: [redacted] [J]
CC: [redacted] [J]
Onderwerp: RE: Voorstel - Ecologische quickscan IJsselpark

Dag [redacted] [J]

Dat heb je vlot en volledig opgepakt.

Dank daarvoor. Super !

Ik ben akkoord en reken erop dat men heel snel aan het werk gaat.

[redacted] [J] graag dat jij de offerte omzet in een opdracht.

Inhoudelijk:

- Er moet op enig moment aansluiting worden gevonden tussen de uitkomsten (de ecologische randvoorwaarden) en het ontwerpproces van landschap en gebouw(en).
- Daarvoor worden werksessies voorgesteld, uitgaande van een bepaalde volgtijdelijkheid.

Maar in de praktijk verwacht ik dat de verschillende ontwerp-sporen min of meer parallel oplopen.

Volgtijdelijkheid is dan niet vanzelfsprekend, maar afstemming des te belangrijker. Of dat werksessies worden of iets anders wil ik even open houden al heeft het zeker mijn voorkeur.

Voor de opdracht wil daarom graag de werksessies als optioneel houden.

En hoop ik zo snel mogelijk de resultaten te mogen lezen wat betreft de ecologische randvoorwaarden.

Met vriendelijke groet,

[Redacted] 

Projectleider onderwijshuisvesting

Bereikbaar op [Redacted] 

Beschikbaar op dinsdag en woensdag, verder op afspraak

Van: [Redacted]  [Redacted] 

Verzonden: dinsdag 7 maart 2023 13:33

Aan: [Redacted]  [Redacted]

CC: [Redacted]  [Redacted] 

Onderwerp: Voorstel - Ecologische quickscan IJsselpark

Beste [Redacted]

Naar aanleiding van ons overleg van vorige week woensdag 1 maart, heb ik gister een gesprek gehad met Nest Natuurinclusief.

Ik heb hen gevraagd naar een voorstel wat zij voor ons kunnen betekenen. Deze stuur ik mee in de bijlage en geeft een goed beeld wat ze gaan doen. De rapportage met adviezen en de QuickScan zijn noodzakelijk voor natuurinclusieve bouw en de kosten hiervan zijn EUR 3.420 ex btw. De twee werksessies zijn optioneel, maar worden wel aanbevolen om de resultaten goed te vertalen naar een (stedenbouwkundig) ontwerp. Met de werksessies samen komt het uit op EUR 5.340 ex btw. Mijn advies is om het volledige pakket inclusief werksessies te nemen, zodat we de uitkomsten op juiste wijze door kunnen vertalen in het ontwerp.

Graag ontvang ik jouw akkoord op dit voorstel om dit in gang te zetten.

Mocht je hier vragen over hebben dan hoor ik deze graag.

Met vriendelijke groet,

 | Beleidsadviseur Ruimte & Duurzaamheid
Cluster Ruimtelijk Beleid
Team Ruimtelijke Ordening
Bereikbaar: ma-do tot 17:00



Van: 

Verzonden: woensdag 1 maart 2023 09:43

Aan:  

CC:  

Onderwerp: RE: Ecologische quickscan IJsselpark

Goedemorgen 

Dankjewel voor het prettige gesprek van vanmorgen.

Zoals afgesproken zal ik in gesprek gaan met Nest Natuurinclusief (<https://nestnatuurinclusief.nl/>) om te vragen naar de mogelijkheden. Zojuist heb ik wel vast met hen gebeld en ze zijn enthousiast om op deze manier een nieuwe samenwerking met elkaar aan te gaan. Morgen spreek ik hen voor een ander project, dus nemen we dit gelijk mee. Dan plannen we direct een nieuwe afspraak in om de doelstelling en uitvraag verder te concretiseren. Mocht ik meer weten laat ik het weten.

Indien je in de tussentijd vragen hebt ben ik bereikbaar via de mail of op 

Met vriendelijke groet,

 | Beleidsadviseur Ruimte & Duurzaamheid
Cluster Ruimtelijk Beleid
Team Ruimtelijke Ordening
Bereikbaar: ma-do tot 17:00

Van:  

Verzonden: dinsdag 21 februari 2023 14:44

Aan:  

CC:  

Onderwerp: RE: Ecologische quickscan IJsselpark

Dag 

Ik heb een moment geprikt op 1 maart.

Al om 09.00 uur, mijn bedoeling is via Zoom, zag dat het aansluit op een ingeplande Zoom van jou om 10.00 uur.

Mijn bedoeling is tot een extern onderzoekje te komen om:

1. De huidige natuurwaarde vast te stellen.
2. Wat eventueel de schade zou zijn van een houten gebouwtje (zeg 1.500 m2) op het grasveld, ongeveer tpv van het huidige basketbalveldje.
3. Een advies te ontvangen welke maatregelen we met het toevoegen van zo'n circulair / houten gebouwtje zouden kunnen meenemen om die waarde mogelijk te vergroten?

4. Misschien zijn er juist mogelijkheden voor natuur inclusief onderwijs?

Als jij vast wil nadenken over zo'n soort opdracht, mogelijk een bureau, graag.

Ik zag in m'n Outlook niet zo 123 de mogelijkheid om er een Zoom-meeting van te maken.

→ Zou jij dat willen toevoegen?

Met vriendelijke groet,

Projectleider onderwijshuisvesting

Bereikbaar op

Beschikbaar op dinsdag en woensdag, verder op afspraak

Van:

Verzonden: dinsdag 21 februari 2023 09:34

Aan:

CC:

Onderwerp: RE: Ecologische quickscan

Goedemorgen

Van had ik begrepen dat je bezig bent met een project waarin je de natuur wilt versterken. Heel fijn dat dit een uitgangspunt is die je hierin mee wilt nemen! Het lijkt mij goed om samen in gesprek te gaan over het project en

wat we hierin willen bereiken qua versterking van de natuur, ofwel natuurinclusief ontwikkelen. Er zijn namelijk meerdere manieren om dit te doen.

Doelstellingen bepalen

De eerste stap is om te bepalen wat we precies willen bereiken op de locatie(s) voor natuurinclusief ontwikkelen. Gaat het bijvoorbeeld enkel over het vergroten van de biodiversiteit, of willen we ook kijken naar klimaatadaptatie, gezondheid en eventueel andere maatschappelijke baten door natuur? Dit kunnen we het tijdens het overleg bespreken.

De volgende stap is het uitvoeren van een ecologisch onderzoek. Een ecologische quickscan is wettelijk verplicht om te bepalen welke soorten er op locatie voorkomen. We willen echter niet enkel weten welke soorten beschermd moeten worden, maar ook hoe we de natuur kunnen versterken. Een locatie-analyse kan hier uitkomst in bieden om de lokale groenstructuren en ecologisch relevante natuur op locatie in beeld te hebben.

Zullen we hier eens voor gaan zitten? Woensdag 1 maart zou voor mij goed uitkomen.

Ik hoor het graag.

Met vriendelijke groet,

 | Beleidsmedewerker Ruimtelijke Ordening
Cluster Ruimtelijk Beleid
Team Ruimtelijke Ordening
Bereikbaar: ma-do tot 17:00

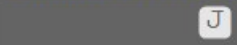

Van: [redacted] [redacted]

Verzonden: maandag 20 februari 2023 17:50

Aan: [redacted] [redacted] [redacted] [redacted]

Onderwerp: Ecologische quickscan

Hi [redacted] en [redacted]

Ik verbind jullie even omdat [redacted] erg geïnteresseerd is in de ecologische quickscan voor zijn project, waar jij, [redacted] op dit moment mee bezig bent 😊

Ik hoor graag als ik kan helpen!

Met vriendelijke groet,

[redacted] [redacted]

Junior Projectleider Gebiedsontwikkeling



T 0180 – 639981 **M** [redacted]

E [redacted] | www.zuidplas.nl

locatie: Raadhuisplein 1, [redacted] Nieuwerkerk aan den IJssel

Postadres: Postbus 100, [redacted] Nieuwerkerk aan den IJssel

Werkdagen: ma, di, do, vr



Denk aan het **milieu**: is het echt nodig om dit bericht af te drukken?

Toelichting grondslagen

In dit document kunt u secties terugvinden die onleesbaar zijn gemaakt. Deze informatie is achterwege gelaten op basis van de Wet open overheid (Woo). De letter die hierbij is vermeld correspondeert met de bijbehorende grondslag in onderstaand overzicht.

Legenda verwijzing	Artikel verwijzing	Uitzonderingsgrond
Artikel 5.1 lid 1 Woo – Absolute uitzonderingsgronden De openbaarmaking van deze informatie:		
A	art. 5.1 lid 1 a	Kan de eenheid van de Kroon in gevaar brengen
B	art. 5.1 lid 1 b	Kan de veiligheid van de Staat schaden
C	art. 5.1 lid 1 c	Betreft bedrijfs- en fabricagegegevens die vertrouwelijk aan de overheid zijn meegedeeld
D	art. 5.1 lid 1 d	Betreft persoonsgegevens als bedoeld in paragraaf 3.1 (bijzondere persoonsgegevens) of paragraaf 3.2 (persoonsgegevens van strafrechtelijke aard) van de Uitvoeringswet Algemene verordening gegevensbescherming, waarvoor geen toestemming is gegeven of door de betrokkene kennelijk zelf openbaar zijn gemaakt
E	art. 5.1 lid 1 e	Het betreft nummers die dienen ter identificatie van personen die bij wet of algemene maatregel van bestuur zijn voorgeschreven als bedoeld in artikel 46 van de Uitvoeringswet Algemene verordening gegevensbescherming, tenzij de verstrekking kennelijk geen inbreuk op de levenssfeer maakt
Artikel 5.1 lid 2 Woo – Relatieve uitzonderingsgronden Het belang van de openbaarmaking van deze informatie weegt niet op tegen:		
F	art. 5.1 lid 2 a	Het belang van de betrekkingen van Nederland met andere staten en met internationale organisaties
G	art. 5.1 lid 2 b	De economische of financiële belangen van de Staat, andere publiekrechtelijke lichamen of bestuursorganen
H	art. 5.1 lid 2 c	Het belang van de opsporing en vervolging van strafbare feiten
I	art. 5.1 lid 2 d	Het belang van de inspectie, controle en toezicht door bestuursorganen
J	art. 5.1 lid 2 e	Het belang van de eerbiediging van de persoonlijke levenssfeer van betrokkenen
K	art. 5.1 lid 2 f	Het belang van de bescherming van andere dan in art. 5.1 lid 1 sub c genoemde concurrentiegevoelige bedrijfs- en fabricagegegevens
L	art. 5.1 lid 2 g	Het belang van de bescherming van het milieu waar deze informatie betrekking op heeft
M	art. 5.1 lid 2 h	Het belang van de beveiliging van personen en bedrijven en het voorkomen van sabotage
N	art. 5.1 lid 2 i	Het belang van het goed functioneren van de Staat, andere publiekrechtelijke lichamen of bestuursorganen
O	art. 5.1 lid 4	Het belang dat de geadresseerde erbij heeft om als eerste kennis te kunnen nemen van de informatie (tijdelijke beperking)
P	art. 5.1 lid 5	De onevenredige benadeling welke, in uitzonderlijke gevallen, wordt toegebracht aan een ander belang dan genoemd in art. 5.1 de leden 1 en 2, bij andere informatie dan milieu-informatie.
Q	art. 5.1 lid 6	Het belang genoemd in artikel 5.1 lid 1 c, het hier milieu-informatie betreft waardoor, bij openbaarmaking, ernstige schade wordt toegebracht aan het genoemde belang in artikel 5.1 lid 1c
Artikel 5.2 lid 1 Woo – Persoonlijke beleidsopvattingen De informatie uit documenten betreft:		
R	art. 5.2 lid 1	Persoonlijke beleidsopvattingen. Onder persoonlijke beleidsopvattingen worden verstaan ambtelijke adviezen, visies, standpunten en overwegingen ten behoeve van intern beraad, niet zijnde feiten, prognoses, beleidsalternatieven, de gevolgen van een bepaald beleidsalternatief of andere onderdelen met een overwegend objectief karakter
S	Art. 5.2 lid 2	Tot personen te herleiden gegevens, met betrekking tot door het bestuursorgaan, met het oog op een goede en democratische bestuursvoering, verstrekte informatie die kwalificeert als persoonlijke beleidsopvattingen

Van: [redacted] [redacted]

Verzonden: 07-03-2023 13:32

DOCUMENT 15

Aan: [redacted] [redacted]

CC: [redacted] [redacted]

Onderwerp: Voorstel - Ecologische quickscan IJsselpark

Beste [redacted]

Naar aanleiding van ons overleg van vorige week woensdag 1 maart, heb ik gister een gesprek gehad met Nest Natuurinclusief.

Ik heb hen gevraagd naar een voorstel wat zij voor ons kunnen betekenen. Deze stuur ik mee in de bijlage en geeft een goed beeld wat ze gaan doen. De rapportage met adviezen en de QuickScan zijn noodzakelijk voor natuurinclusieve bouw en de kosten hiervan zijn EUR [redacted] ex btw. De twee werksessies zijn optioneel, maar worden wel aanbevolen om de resultaten goed te vertalen naar een (stedenbouwkundig) ontwerp. Met de werksessies samen komt het uit op EUR [redacted] ex btw. Mijn advies is om het volledige pakket inclusief werksessies te nemen, zodat we de uitkomsten op juiste wijze door kunnen vertalen in het ontwerp.

Graag ontvang ik jouw akkoord op dit voorstel om dit in gang te zetten.

Mocht je hier vragen over hebben dan hoor ik deze graag.

Met vriendelijke groet,

[redacted] [redacted] | Beleidsadviseur Ruimte & Duurzaamheid
Cluster Ruimtelijk Beleid
Team Ruimtelijke Ordening
Bereikbaar: ma-do tot 17:00

[redacted] [redacted]

Van: [redacted] [redacted]

Verzonden: woensdag 1 maart 2023 09:43

Aan: [redacted] [redacted]

CC: [redacted] [redacted]

Onderwerp: RE: Ecologische quickscan IJsselpark

Goedemorgen [redacted] [redacted]

Dankjewel voor het prettige gesprek van vanmorgen.

Zoals afgesproken zal ik in gesprek gaan met Nest Natuurinclusief (<https://nestnatuurinclusief.nl/>) om te vragen naar de mogelijkheden. Zojuist heb ik wel vast met hen gebeld en ze zijn enthousiast om op deze manier een nieuwe samenwerking met elkaar aan te gaan. Morgen spreek ik hen voor een ander project, dus nemen we dit gelijk mee. Dan plannen we direct een nieuwe afspraak in om de doelstelling en uitvraag verder te concretiseren. Mocht ik meer weten laat ik het weten.

Indien je in de tussentijd vragen hebt ben ik bereikbaar via de mail of op [redacted] [redacted]

Met vriendelijke groet,

[redacted] | Beleidsadviseur Ruimte & Duurzaamheid
Cluster Ruimtelijk Beleid
Team Ruimtelijke Ordening
Bereikbaar: ma-do tot 17:00

[redacted]

Van: [redacted]

Verzonden: dinsdag 21 februari 2023 14:44

Aan: [redacted]

CC: [redacted]

Onderwerp: RE: Ecologische quickscan IJsselpark

Dag [redacted]

Ik heb een moment geprikt op 1 maart.

Al om 09.00 uur, mijn bedoeling is via Zoom, zag dat het aansluit op een ingeplande Zoom van jou om 10.00 uur.

Mijn bedoeling is tot een extern onderzoekje te komen om:

1. De huidige natuurwaarde vast te stellen.
2. Wat eventueel de schade zou zijn van een houten gebouwtje (zeg 1.500 m2) op het grasveld, ongeveer tpv van het huidige basketbalveldje.
3. Een advies te ontvangen welke maatregelen we met het toevoegen van zo'n circulair / houten gebouwtje zouden kunnen meenemen om die waarde mogelijk te vergroten?
4. Misschien zijn er juist mogelijkheden voor natuur inclusief onderwijs?

Als jij vast wil nadenken over zo'n soort opdracht, mogelijk een bureau, graag.

[redacted] Ik zag in m'n Outlook niet zo 123 de mogelijkheid om er een Zoom-meeting van te maken.

→ Zou jij dat willen toevoegen?

Met vriendelijke groet,

[redacted]

Projectleider onderwijshuisvesting

Bereikbaar op [redacted]

Beschikbaar op dinsdag en woensdag, verder op afspraak

Van: [redacted]

Verzonden: dinsdag 21 februari 2023 09:34

Aan: [redacted]

CC: [redacted] [redacted]

Onderwerp: RE: Ecologische quickscan

Goedemorgen [redacted]

Van [redacted] had ik begrepen dat je bezig bent met een project waarin je de natuur wilt versterken. Heel fijn dat dit een uitgangspunt is die je hierin mee wilt nemen! Het lijkt mij goed om samen in gesprek te gaan over het project en wat we hierin willen bereiken qua versterking van de natuur, ofwel natuurinclusief ontwikkelen. Er zijn namelijk meerdere manieren om dit te doen.

Doelstellingen bepalen

De eerste stap is om te bepalen wat we precies willen bereiken op de locatie(s) voor natuurinclusief ontwikkelen. Gaat het bijvoorbeeld enkel over het vergroten van de biodiversiteit, of willen we ook kijken naar klimaatadaptatie, gezondheid en eventueel andere maatschappelijke baten door natuur? Dit kunnen we het tijdens het overleg bespreken.

De volgende stap is het uitvoeren van een ecologisch onderzoek. Een ecologische quickscan is wettelijk verplicht om te bepalen welke soorten er op locatie voorkomen. We willen echter niet enkel weten welke soorten beschermd moeten worden, maar ook hoe we de natuur kunnen versterken. Een locatie-analyse kan hier uitkomst in bieden om de lokale groenstructuren en ecologisch relevante natuur op locatie in beeld te hebben.

Zullen we hier eens voor gaan zitten? Woensdag 1 maart zou voor mij goed uitkomen.

Ik hoor het graag.

Met vriendelijke groet,

[redacted] | Beleidsmedewerker Ruimtelijke Ordening
Cluster Ruimtelijk Beleid
Team Ruimtelijke Ordening
Bereikbaar: ma-do tot 17:00
06 – 43 47 06 16

Van: [redacted] [redacted]

Verzonden: maandag 20 februari 2023 17:50

Aan: [redacted] [redacted] [redacted] [redacted]

Onderwerp: Ecologische quickscan

Hi [redacted] en [redacted]

Ik verbind jullie even omdat [redacted] erg geïnteresseerd is in de ecologische quickscan voor zijn project, waar jij, [redacted] op dit moment mee bezig bent 😊

Ik hoor graag als ik kan helpen!

Met vriendelijke groet,

[redacted]

Junior Projectleider Gebiedsontwikkeling



T [redacted] [J] M [redacted] [J]

E [redacted] [J] | www.zuidplas.nl

locatie: Raadhuisplein 1, [redacted] [J] Nieuwerkerk aan den IJssel

Postadres: Postbus 100, [redacted] [J] Nieuwerkerk aan den IJssel

Werkdagen: ma, di, do, vr



Denk aan het **milieu**: is het echt nodig om dit bericht af te drukken?



Gemeente Zuidplas

T.a.v. [redacted]
Postbus 100
[redacted] Nieuwerkerk a/d IJssel

Nest Natuurinclusief B.V.

Honingerdijk 31a
[redacted] Rotterdam
Telefoon: [redacted]
Email: info@nestnatuurinclusief.nl
www.nestnatuurinclusief.nl

IBAN: [redacted]
KVK: 86899473
BTW: NL864139743B01

Geldigheid: 30 dagen

Plaats: Rotterdam

Datum: 6 maart 2023

Onderwerp: Aanbod Natuurinclusief Advies Schoollocatie IJsselpark

Beste [redacted]

Naar aanleiding van ons gesprek en jullie vraag om mee te helpen met het opstellen van het natuur-inclusieve programma voor de ontwikkeling van een tijdelijke schoollocatie in Nieuwerkerk aan de IJssel, stuur ik je hierbij ons voorstel met daarin onze werkwijze voor het opstellen van een natuurinclusief advies.

1. Opdracht

Je hebt Nest gevraagd om voor het ontwerp van de nieuwbouw van de tijdelijke schoollocatie en voor het naastgelegen park advies op het gebied van natuurinclusief bouwen en ontwikkelen te geven. Onze bijdrage zal bestaan uit een ecologische analyse van de planlocatie, een kansenscan voor het verbeteren van de leefomgeving, en het vertalen van deze kansen naar concrete voorstellen voor natuurinclusief bouwen voor in de ontwerpen van de stedenbouwkundigen, architecten en landschapsarchitecten.

2. Voorstel van werkzaamheden

Nest creëert in 3 stappen kansen voor de natuur in een bouwproject. Als basis gebruiken we hiervoor de locatie-specifieke data over biodiversiteit, het klimaat, de leefomgeving, beleid en wetgeving. Dit werken we uit in een kansenscan. De werkzaamheden bestaan daarna uit het geven van concreet projectadvies waar de ontwerpers mee aan de slag kunnen.

Stap 1. Locatieanalyse en kansenscan

In deze eerste stap brengen we de locatie in kaart voor 4 thema's:

Biodiversiteit en groen

Welke flora en fauna is er in het gebied en in de omgeving aangetroffen? Hoe sluit de locatie ecologisch aan op de omgeving?

Klimaatadaptatie

Wat zijn de eventuele uitdagingen op het gebied van o.a. hittestress en wateroverlast op de locatie?

Leefomgeving voor mensen

Wat is de kwaliteit van de leefomgeving, oftewel: 'hoe staat het met de menselijke biotoop'? We kijken o.a. naar beweegvriendelijkheid van de omgeving en vervuiling.

Gemeentelijk en provinciaal beleid en wetgeving

Welk beleid en ambities zijn er op gemeentelijk en provinciaal niveau, en welke eisen en opties zitten daarin?

Noot: De door de wet natuurbescherming verplichte ecologische quickscan zal slechts vanuit de wet natuurbescherming beoordelen welke soorten aanwezig kunnen zijn. De kansenscan van Nest geeft, als toevoeging hierop, veel meer mogelijkheden voor groen en dieren weer die passen bij de locatie om daarmee de gemeente te overtuigen van de wil om de plek daadwerkelijk te verrijken en leefbaarder te maken. We kunnen de vanuit de wet natuurbescherming verplichte quickscan als optie toevoegen aan ons aanbod.

2. Opstellen programma van eisen en wensen voor natuurinclusief bouwen

We vertalen de resultaten van de kansenscan naar wat er in het ontwerp kan worden meegenomen om impact te realiseren. We geven aan welke natuurinclusieve maatregelen het beste passen bij het project om een positieve bijdrage te leveren aan de leefbaarheid voor mens en dier in het gebied. We delen daarbij hoe deze maatregelen concreet kunnen worden toegepast in de ontwerpen van de ontwerpers. Daarmee kan het ontwerp verrijkt worden in lijn met de wensen en ambities van jullie als opdrachtgever en vanuit jullie ambities als gemeente. Het resultaat is een natuurinclusief ontwerp dat een concrete en positieve impact maakt op de leefomgeving voor mens en dier.

3. Natuurinclusief projectadvies

In deze stap passen we onze kennis op het gebied van natuurinclusief bouwen en de locatieanalyse toe op de projectplannen en ontwerpen.

- De vertaling naar de verbeteringen in het leefklimaat die de voorstellen voor natuurinclusief bouwen kunnen realiseren worden uitgewerkt (zoals klimaat, geluid, sporten en ontmoeten, etc.);
- De analyses uit de kansenscan en wensen en eisen uit stap 1 en 2 worden toegepast op de ontwerpen van de architecten tot een concreet advies en optimalisering van de ontwerpen;
- Nest gaat in 2 werksessies met de ontwerpers aan de slag en verdiept zich via desk research in de projectplannen;
- We creëren een adviesrapport en geven een mondelinge presentatie en toelichting van de voorstellen.

Deze stap zorgt voor natuur-inclusieve projectvoorstellen om een prettige leefomgeving voor mens en dier te realiseren. Daarnaast creëert het project zo een voorbeeld om de ambities van Gemeente Zuidplas op het gebied van Natuurinclusief Bouwen en Biodiversiteit tot leven te brengen.

3. Aanbod en voorwaarden

We zullen hiervoor de volgende bijdrage leveren:

1. Locatie-analyse en kansenscan;
2. Opstellen programma van eisen en wensen voor doelsoorten en de leefomgeving;
3. Natuur-inclusieve ontwerpadviezen voor stedenbouw, architectuur en landschap en 2 werksessies met leden van het ontwerpteam.

De resultaten van de kansenscan en de ontwerpadviezen worden aangeleverd als digitaal document met een presentatie van maximaal 2 uur. Voor stap 3 zijn 2 x max. ½ dag, inclusief voorbereiding per sessie, geraamd.

Voor onze inzet vragen wij de volgende bijdrage:



- Kansenscan voor de projectlocatie
 - Quicksan onderzoeken (WNB)
 - Programma van eisen en wensen
 - 2 x Werksessies om interne team te begeleiden
- Totaal:



Andere opties worden op verzoek geoffreerd. Ontwerpen of beplantingsplannen zijn geen onderdeel van dit aanbod.

Genoemde bedragen zijn exclusief btw. Bij deze opdracht gelden de voorwaarden zoals aangegeven in Bijlage 1.

4. Tot slot

Bij Nest hechten we veel waarde aan de kwaliteit van onze dienstverlening en producten. Daarom evalueren we deze opdracht na afloop graag met je. Mocht je naar aanleiding van deze offerte nog vragen hebben, dan kun je contact opnemen met   of per e-mail. Wij zien je reactie graag tegemoet en kijken uit naar een plezierige samenwerking.

Met vriendelijke groet,



Nest Natuurinclusief

Bijlage 1: Voorwaarden

- Alle kosten zijn exclusief 21% BTW en gebaseerd op prijspeil 2023;
- Eventuele reistijd is niet inbegrepen in de offerte;
- Aan de kostenopzet ligt het opgenomen werkproces ten grondslag; wijzigingen van de geplande werkzaamheden gedurende de looptijd van het project zijn hierin niet opgenomen.
- Wij vragen na akkoord offerte een voorschot van 30%.
- Bij opdrachten die langer lopen dan 2 maanden factureren wij per maand. Voor wijzigingen in plannen en werkzaamheden etc. wordt meerwerk gerekend;
- Meerwerk zal pas worden verricht na overleg met en goedkeuring door de opdrachtgever. In overleg zal een bindende prijsafspraken gemaakt worden waarbij het meerwerk in rekening gebracht zal worden; het meerwerk zal afzonderlijk worden gefactureerd;
- De rapportage en ontwerpen zullen standaard digitaal in pdf-formaat worden aangeleverd;
- De opdrachtgever is verantwoordelijk voor het gebruik van de rapportage. Nest aanvaardt geen aansprakelijkheid voor de inhoud, interpretaties of conclusies indien gebruik wordt gemaakt van deelaspecten van deze rapportage zonder verwijzing naar de volledige rapportage;
- Na eindoplevering wordt een acceptatieperiode van twee weken aangehouden voordat het project definitief wordt afgerond;
- De aansprakelijkheid met betrekking tot de opdracht bedraagt maximaal driemaal het honorarium dan wel een maximum van € 1.000.000;
- De aansprakelijkheidstermijn is uiterlijk 2 jaar na voltooiing van de opdracht;
- Op de opdrachtverlening is het Nederlands recht van toepassing;
- Op deze offerte zijn de algemene voorwaarden van Nest van toepassing. Een kopie hiervan wordt op verzoek toegezonden;
- Deze offerte is eigendom van Nest Natuurinclusief. Niets uit deze offerte mag zonder schriftelijke toestemming van Nest worden overgenomen, gepubliceerd of aan derden ter beschikking worden gesteld.

Toelichting grondslagen

In dit document kunt u secties terugvinden die onleesbaar zijn gemaakt. Deze informatie is achterwege gelaten op basis van de Wet open overheid (Woo). De letter die hierbij is vermeld correspondeert met de bijbehorende grondslag in onderstaand overzicht.

Legenda verwijzing	Artikel verwijzing	Uitzonderingsgrond
Artikel 5.1 lid 1 Woo – Absolute uitzonderingsgronden De openbaarmaking van deze informatie:		
A	art. 5.1 lid 1 a	Kan de eenheid van de Kroon in gevaar brengen
B	art. 5.1 lid 1 b	Kan de veiligheid van de Staat schaden
C	art. 5.1 lid 1 c	Betreft bedrijfs- en fabricagegegevens die vertrouwelijk aan de overheid zijn meegedeeld
D	art. 5.1 lid 1 d	Betreft persoonsgegevens als bedoeld in paragraaf 3.1 (bijzondere persoonsgegevens) of paragraaf 3.2 (persoonsgegevens van strafrechtelijke aard) van de Uitvoeringswet Algemene verordening gegevensbescherming, waarvoor geen toestemming is gegeven of door de betrokkene kennelijk zelf openbaar zijn gemaakt
E	art. 5.1 lid 1 e	Het betreft nummers die dienen ter identificatie van personen die bij wet of algemene maatregel van bestuur zijn voorgeschreven als bedoeld in artikel 46 van de Uitvoeringswet Algemene verordening gegevensbescherming, tenzij de verstrekking kennelijk geen inbreuk op de levenssfeer maakt
Artikel 5.1 lid 2 Woo – Relatieve uitzonderingsgronden Het belang van de openbaarmaking van deze informatie weegt niet op tegen:		
F	art. 5.1 lid 2 a	Het belang van de betrekkingen van Nederland met andere staten en met internationale organisaties
G	art. 5.1 lid 2 b	De economische of financiële belangen van de Staat, andere publiekrechtelijke lichamen of bestuursorganen
H	art. 5.1 lid 2 c	Het belang van de opsporing en vervolging van strafbare feiten
I	art. 5.1 lid 2 d	Het belang van de inspectie, controle en toezicht door bestuursorganen
J	art. 5.1 lid 2 e	Het belang van de eerbiediging van de persoonlijke levenssfeer van betrokkenen
K	art. 5.1 lid 2 f	Het belang van de bescherming van andere dan in art. 5.1 lid 1 sub c genoemde concurrentiegevoelige bedrijfs- en fabricagegegevens
L	art. 5.1 lid 2 g	Het belang van de bescherming van het milieu waar deze informatie betrekking op heeft
M	art. 5.1 lid 2 h	Het belang van de beveiliging van personen en bedrijven en het voorkomen van sabotage
N	art. 5.1 lid 2 i	Het belang van het goed functioneren van de Staat, andere publiekrechtelijke lichamen of bestuursorganen
O	art. 5.1 lid 4	Het belang dat de geadresseerde erbij heeft om als eerste kennis te kunnen nemen van de informatie (tijdelijke beperking)
P	art. 5.1 lid 5	De onevenredige benadeling welke, in uitzonderlijke gevallen, wordt toegebracht aan een ander belang dan genoemd in art. 5.1 de leden 1 en 2, bij andere informatie dan milieu-informatie.
Q	art. 5.1 lid 6	Het belang genoemd in artikel 5.1 lid 1 c, het hier milieu-informatie betreft waardoor, bij openbaarmaking, ernstige schade wordt toegebracht aan het genoemde belang in artikel 5.1 lid 1c
Artikel 5.2 lid 1 Woo – Persoonlijke beleidsopvattingen De informatie uit documenten betreft:		
R	art. 5.2 lid 1	Persoonlijke beleidsopvattingen. Onder persoonlijke beleidsopvattingen worden verstaan ambtelijke adviezen, visies, standpunten en overwegingen ten behoeve van intern beraad, niet zijnde feiten, prognoses, beleidsalternatieven, de gevolgen van een bepaald beleidsalternatief of andere onderdelen met een overwegend objectief karakter
S	Art. 5.2 lid 2	Tot personen te herleiden gegevens, met betrekking tot door het bestuursorgaan, met het oog op een goede en democratische bestuursvoering, verstrekte informatie die kwalificeert als persoonlijke beleidsopvattingen

Van: [redacted] [J]
Verzonden: 09-03-2023 16:02
Aan: [redacted] [J] [redacted] [J]
CC: [redacted] [J] [redacted] [J]
Onderwerp: RE: Plankaart IJsselpark scholenlocatie

Dag [redacted] [J]

Bijgaand onze voorlopige werkhypothese.

De meest maximale variant met 3 scholen en een gymzaal.

In de tijdelijke situatie verwacht ik de gymzaal (helemaal links) en van de drie scholen op het grasveld het meest linkse gebouw als eerste te moeten realiseren.

De middelste school en de rechter verwacht ik als fase 2.

Met vriendelijke groet,

[redacted] [J]

Projectleider onderwijshuisvesting

Bereikbaar op [redacted] [J]

Beschikbaar op dinsdag en woensdag, verder op afspraak

Van: [redacted] [J]
Verzonden: donderdag 9 maart 2023 15:50
Aan: [redacted] [J]
CC: [redacted] [J] [redacted] [J]

Onderwerp: Plankaart IJsselpark scholenlocatie

Beste [REDACTED]

De opdracht is uitgezet voor het ecologisch onderzoek.

Vanuit het bureau komt de volgende vraag:

Wat dan nodig is voor een goede analyse, is een overzicht van de geplande bouwkevel op de kaart. Het maakt voor het ecologisch onderzoek namelijk veel uit of er gekapt moet worden en zo ja, welke bomen dat dan zijn. Het liefst plaats je de hele opgave op het grasveld, wat ecologisch minder waardevol is dan bomen en struiken doorgaans zijn. Weet jij of deze plankaart al beschikbaar is?

Is er al iets van een eerste plankaart beschikbaar waar het gebouw ongeveer kan komen te staan?

Met vriendelijke groet,

[REDACTED] J

Beleidsadviseur Ruimte & Duurzaamheid



T 0180 – 330 300

E [REDACTED] | www.zuidplas.nl

Raadhuisplein 1, [REDACTED] J Nieuwerkerk aan den IJssel

Postbus 100, [REDACTED] J Nieuwerkerk a/d IJssel

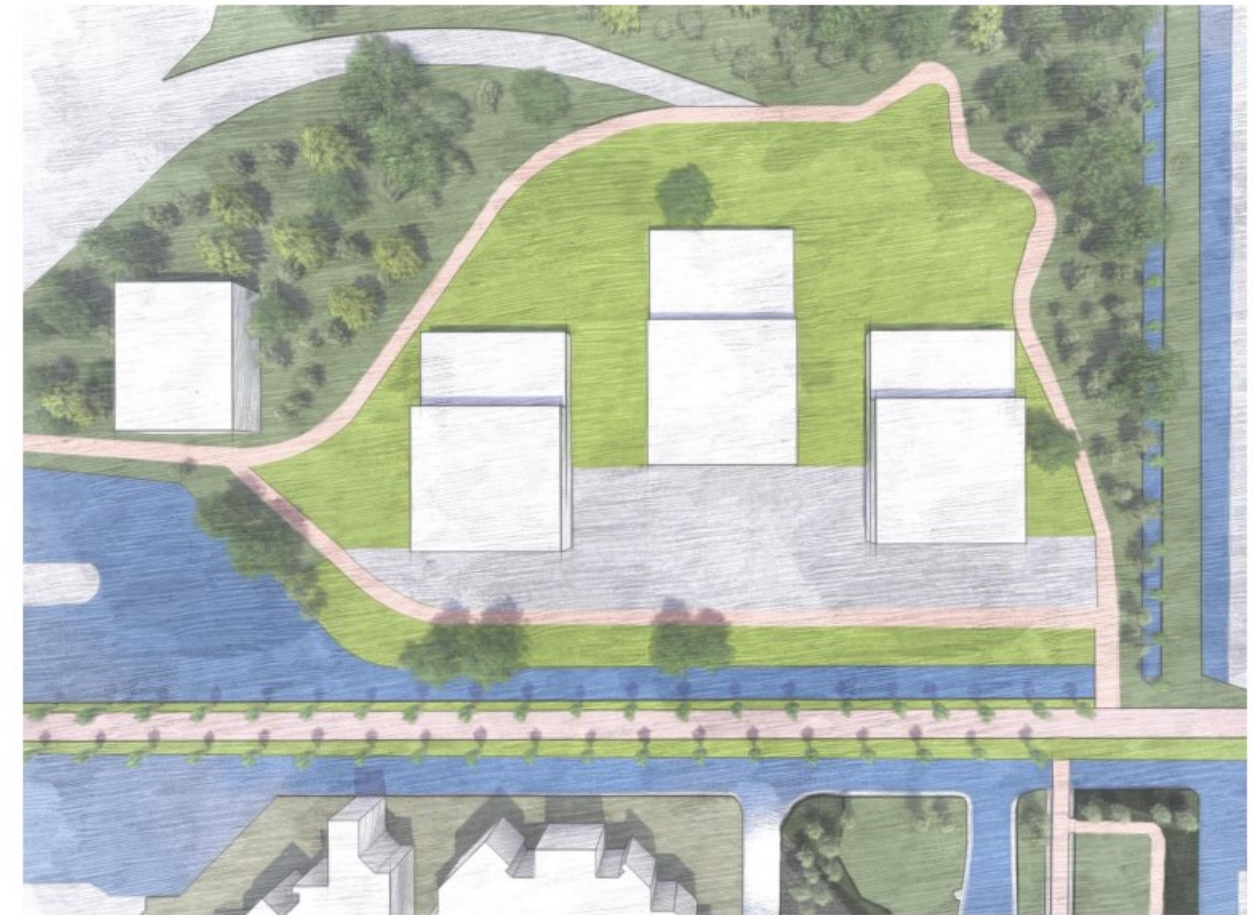
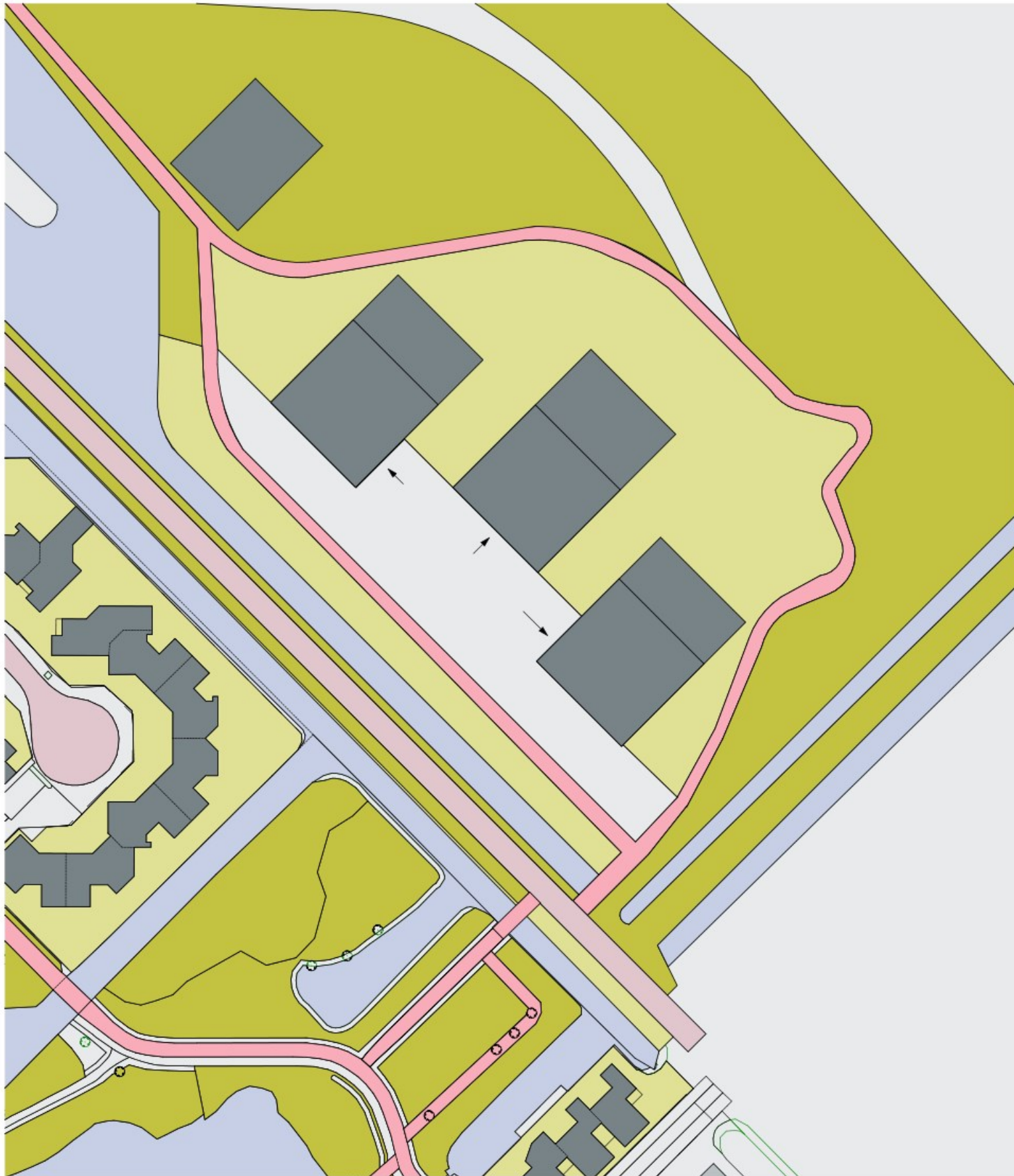

tekening nummer: Variant - Boulevard
omschrijving: Schets
datum: 16-12-2022
schaal: 1:1000
formaat: A3

Toelichting grondslagen

In dit document kunt u secties terugvinden die onleesbaar zijn gemaakt. Deze informatie is achterwege gelaten op basis van de Wet open overheid (Woo). De letter die hierbij is vermeld correspondeert met de bijbehorende grondslag in onderstaand overzicht.

Legenda verwijzing	Artikel verwijzing	Uitzonderingsgrond
Artikel 5.1 lid 1 Woo – Absolute uitzonderingsgronden De openbaarmaking van deze informatie:		
A	art. 5.1 lid 1 a	Kan de eenheid van de Kroon in gevaar brengen
B	art. 5.1 lid 1 b	Kan de veiligheid van de Staat schaden
C	art. 5.1 lid 1 c	Betreft bedrijfs- en fabricagegegevens die vertrouwelijk aan de overheid zijn meegedeeld
D	art. 5.1 lid 1 d	Betreft persoonsgegevens als bedoeld in paragraaf 3.1 (bijzondere persoonsgegevens) of paragraaf 3.2 (persoonsgegevens van strafrechtelijke aard) van de Uitvoeringswet Algemene verordening gegevensbescherming, waarvoor geen toestemming is gegeven of door de betrokkene kennelijk zelf openbaar zijn gemaakt
E	art. 5.1 lid 1 e	Het betreft nummers die dienen ter identificatie van personen die bij wet of algemene maatregel van bestuur zijn voorgeschreven als bedoeld in artikel 46 van de Uitvoeringswet Algemene verordening gegevensbescherming, tenzij de verstrekking kennelijk geen inbreuk op de levenssfeer maakt
Artikel 5.1 lid 2 Woo – Relatieve uitzonderingsgronden Het belang van de openbaarmaking van deze informatie weegt niet op tegen:		
F	art. 5.1 lid 2 a	Het belang van de betrekkingen van Nederland met andere staten en met internationale organisaties
G	art. 5.1 lid 2 b	De economische of financiële belangen van de Staat, andere publiekrechtelijke lichamen of bestuursorganen
H	art. 5.1 lid 2 c	Het belang van de opsporing en vervolging van strafbare feiten
I	art. 5.1 lid 2 d	Het belang van de inspectie, controle en toezicht door bestuursorganen
J	art. 5.1 lid 2 e	Het belang van de eerbiediging van de persoonlijke levenssfeer van betrokkenen
K	art. 5.1 lid 2 f	Het belang van de bescherming van andere dan in art. 5.1 lid 1 sub c genoemde concurrentiegevoelige bedrijfs- en fabricagegegevens
L	art. 5.1 lid 2 g	Het belang van de bescherming van het milieu waar deze informatie betrekking op heeft
M	art. 5.1 lid 2 h	Het belang van de beveiliging van personen en bedrijven en het voorkomen van sabotage
N	art. 5.1 lid 2 i	Het belang van het goed functioneren van de Staat, andere publiekrechtelijke lichamen of bestuursorganen
O	art. 5.1 lid 4	Het belang dat de geadresseerde erbij heeft om als eerste kennis te kunnen nemen van de informatie (tijdelijke beperking)
P	art. 5.1 lid 5	De onevenredige benadeling welke, in uitzonderlijke gevallen, wordt toegebracht aan een ander belang dan genoemd in art. 5.1 de leden 1 en 2, bij andere informatie dan milieu-informatie.
Q	art. 5.1 lid 6	Het belang genoemd in artikel 5.1 lid 1 c, het hier milieu-informatie betreft waardoor, bij openbaarmaking, ernstige schade wordt toegebracht aan het genoemde belang in artikel 5.1 lid 1c
Artikel 5.2 lid 1 Woo – Persoonlijke beleidsopvattingen De informatie uit documenten betreft:		
R	art. 5.2 lid 1	Persoonlijke beleidsopvattingen. Onder persoonlijke beleidsopvattingen worden verstaan ambtelijke adviezen, visies, standpunten en overwegingen ten behoeve van intern beraad, niet zijnde feiten, prognoses, beleidsalternatieven, de gevolgen van een bepaald beleidsalternatief of andere onderdelen met een overwegend objectief karakter
S	Art. 5.2 lid 2	Tot personen te herleiden gegevens, met betrekking tot door het bestuursorgaan, met het oog op een goede en democratische bestuursvoering, verstrekte informatie die kwalificeert als persoonlijke beleidsopvattingen

Van: [redacted] [redacted]

Verzonden: 09-03-2023 16:13

Aan: [redacted] | Nest Natuurinclusief [redacted]

Onderwerp: RE: Voorstel Natuurinclusief Projectadvies IJsselpark

Hi [redacted]

Dankjewel voor de planning. Dit lijkt mij verder prima en zie de stukken tzt graag tegemoet.

Plankaart

In de bijlage stuur ik je de plankaart. Het betreft een voorlopige werkhypothese, waarbij dit de maximale variant is met 3 scholen en een gymzaal. In de tijdelijke situatie verwachten we de gymzaal (helemaal links) en van de drie scholen op het grasveld de meest linkse gebouw als eerste te realiseren. De middelste en rechtse school zal eventueel later in fase 2 worden gerealiseerd (is nog niet zeker).

Met vriendelijke groet,

[redacted] | Beleidsadviseur Ruimte & Duurzaamheid
Cluster Ruimtelijk Beleid
Team Ruimtelijke Ordening
Bereikbaar: ma-do tot 17:00

Van: [redacted] | Nest Natuurinclusief [redacted]

Verzonden: donderdag 9 maart 2023 13:57

Aan: [redacted] [redacted]

Onderwerp: Re: Voorstel Natuurinclusief Projectadvies IJsselpark

Ha [redacted]

Dank voor de reactie en leuk om ook hiermee aan de slag te gaan samen! We kunnen het ook prima splitsen en nu eerst de opgave zonder de werksessies oppakken.

We kunnen de onderzoeken eind van deze maand inplannen en dan in de week van 17 april de quickscan rapportages aanleveren. Wat dan nodig is voor een goede analyse, is een overzicht van de geplande bouwkaavel op de kaart. Het maakt voor het ecologisch onderzoek namelijk veel uit of er gekapt moet worden en zo ja, welke bomen dat dan zijn. Het liefst plaats je de hele opgave op het grasveld, wat ecologisch minder waardevol is dan bomen en struiken doorgaans zijn. Weet jij of deze plankaart al beschikbaar is?

Groeten, [redacted]

Van: [redacted] [redacted]

Datum: woensdag, 8 maart 2023 om 09:14

Aan: [redacted] | Nest Natuurinclusief [redacted]

Onderwerp: RE: Voorstel Natuurinclusief Projectadvies IJsselpark

Goedemorgen [REDACTED]

Dankjewel voor het delen van het voorstel. Deze heb ik voorgelegd aan de projectleider die akkoord is met deze opdracht.

Hierbij wat inhoudelijke reacties van zijn kant

Er moet op enig moment aansluiting worden gevonden tussen de uitkomsten (de ecologische randvoorwaarden) en het ontwerpproces van landschap en gebouw(en). Daarvoor worden werksessies voorgesteld, uitgaande van een bepaalde volgtijdelijkheid. In de praktijk wordt verwacht dat de verschillende ontwerp-sporen min of meer parallel oplopen. Volgtijdelijkheid is dan niet vanzelfsprekend, maar afstemmen des te belangrijker.

Voor deze opdracht wil hij dan de werksessies graag optioneel houden en tzt met elkaar in gesprek hoe dit verder in te vullen. Werksessies zijn wel zijn voorkeur.

Is het mogelijk voor nu de werksessies even de parkeren en na de onderzoeken met elkaar in gesprek te gaan hoe we dit in werksessies (of andere vorm) kunnen vertalen?

Ook ontvangen we graag een planning wanneer de onderzoeken en uitkomsten beschikbaar zijn.

Met vriendelijke groet,

[REDACTED]

Beleidsadviseur Ruimte & Duurzaamheid



T 0180 – 330 300

E [REDACTED] | www.zuidplas.nl

_GoBackRaadhuisplein 1, [REDACTED] Nieuwerkerk aan den IJssel

Postbus 100, [REDACTED] Nieuwerkerk a/d IJssel

Van: [REDACTED] | Nest Natuurinclusief [REDACTED]

Verzonden: maandag 6 maart 2023 13:37

Aan: [REDACTED]

Onderwerp: Voorstel Natuurinclusief Projectadvies IJsselpark

Ha [redacted] J

Ik heb de offerte meteen even laten opstellen voor de IJsselpark-locatie. Je vindt deze bijgevoegd inclusief een overzicht van onze werkwijze per stap.

Wanneer je alleen de rapportage met adviezen en de quickscan zou willen, dan zijn de kosten [redacted] J euro. Met 2 werksessies met de ontwerpers erbij inclusief bijbehorende feedback op de ontwerpideeën kom je uit op [redacted] K euro.

Lat het weten als je nog vragen hebt.

Groeten, [redacted] J



[redacted] J

Natuurinclusief adviseur en eigenaar

☎ [redacted] J

✉ [redacted]

🌐 www.nestnatuurinclusief.nl

Leer meer over natuurinclusief bouwen en download onze gratis checklist natuurinclusief ontwikkelen.

[lees meer](#) [in](#)

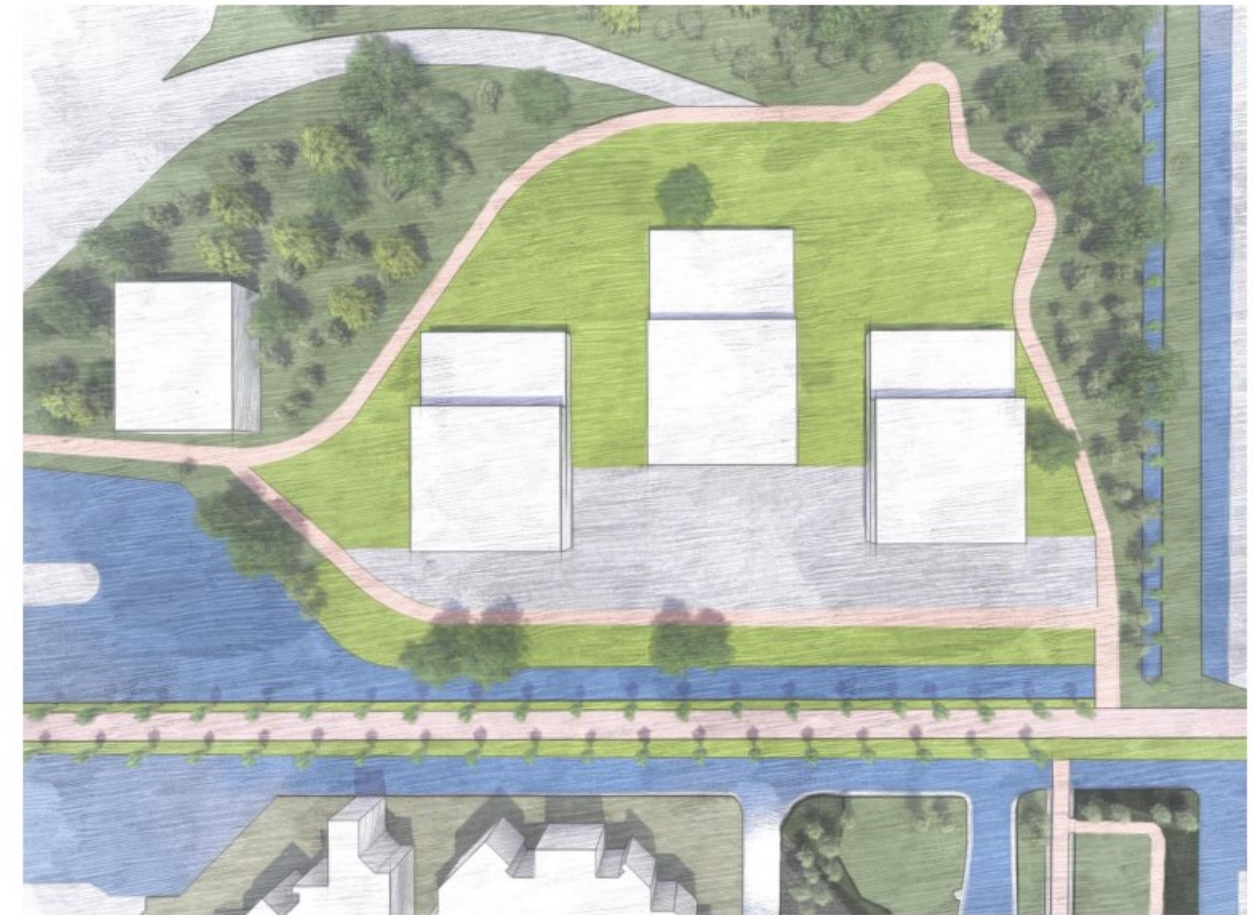
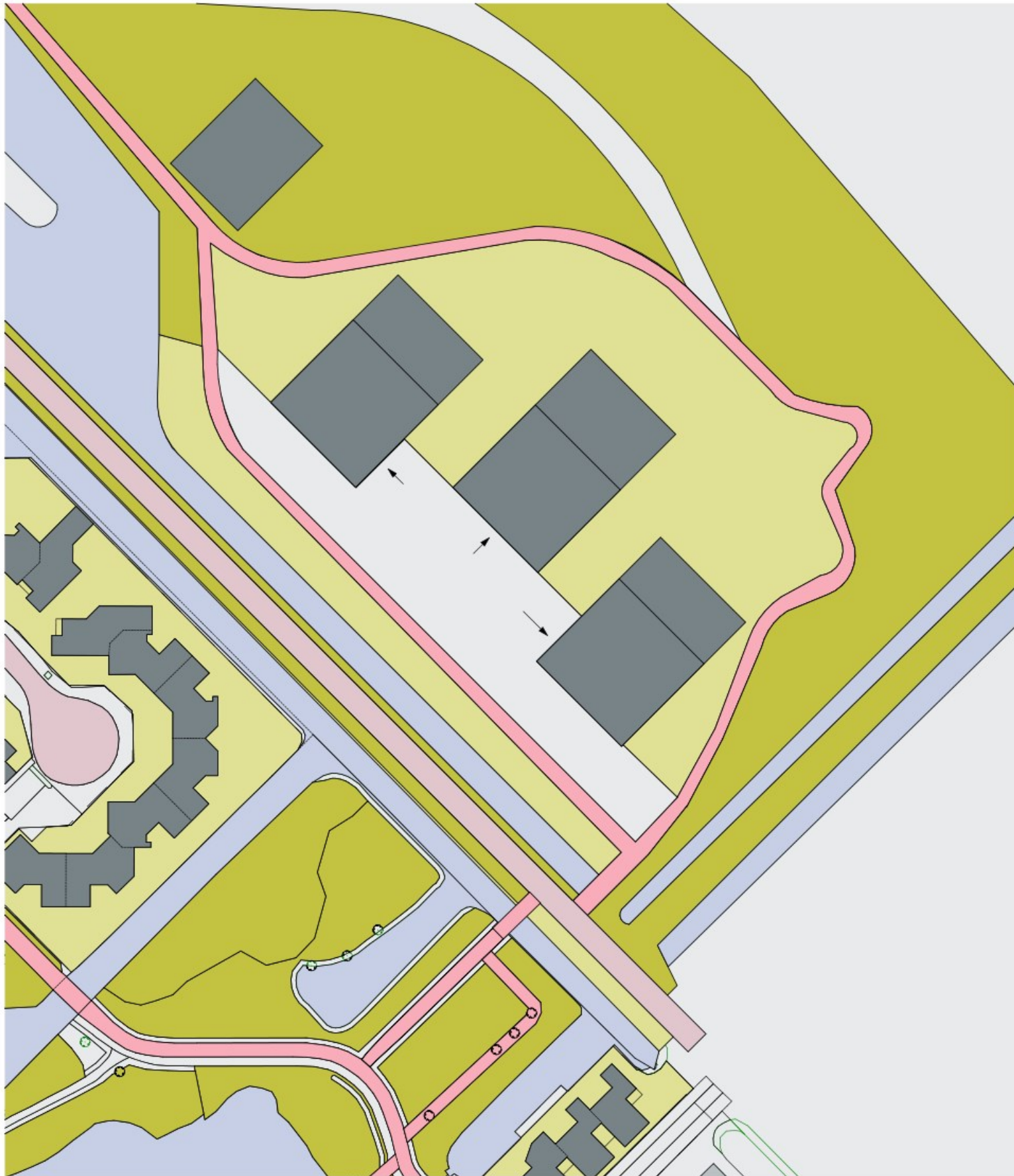

tekening nummer: Variant - Boulevard
omschrijving: Schets
datum: 16-12-2022
schaal: 1:1000
formaat: A3

Toelichting grondslagen

In dit document kunt u secties terugvinden die onleesbaar zijn gemaakt. Deze informatie is achterwege gelaten op basis van de Wet open overheid (Woo). De letter die hierbij is vermeld correspondeert met de bijbehorende grondslag in onderstaand overzicht.

Legenda verwijzing	Artikel verwijzing	Uitzonderingsgrond
Artikel 5.1 lid 1 Woo – Absolute uitzonderingsgronden De openbaarmaking van deze informatie:		
A	art. 5.1 lid 1 a	Kan de eenheid van de Kroon in gevaar brengen
B	art. 5.1 lid 1 b	Kan de veiligheid van de Staat schaden
C	art. 5.1 lid 1 c	Betreft bedrijfs- en fabricagegegevens die vertrouwelijk aan de overheid zijn meegedeeld
D	art. 5.1 lid 1 d	Betreft persoonsgegevens als bedoeld in paragraaf 3.1 (bijzondere persoonsgegevens) of paragraaf 3.2 (persoonsgegevens van strafrechtelijke aard) van de Uitvoeringswet Algemene verordening gegevensbescherming, waarvoor geen toestemming is gegeven of door de betrokkene kennelijk zelf openbaar zijn gemaakt
E	art. 5.1 lid 1 e	Het betreft nummers die dienen ter identificatie van personen die bij wet of algemene maatregel van bestuur zijn voorgeschreven als bedoeld in artikel 46 van de Uitvoeringswet Algemene verordening gegevensbescherming, tenzij de verstrekking kennelijk geen inbreuk op de levenssfeer maakt
Artikel 5.1 lid 2 Woo – Relatieve uitzonderingsgronden Het belang van de openbaarmaking van deze informatie weegt niet op tegen:		
F	art. 5.1 lid 2 a	Het belang van de betrekkingen van Nederland met andere staten en met internationale organisaties
G	art. 5.1 lid 2 b	De economische of financiële belangen van de Staat, andere publiekrechtelijke lichamen of bestuursorganen
H	art. 5.1 lid 2 c	Het belang van de opsporing en vervolging van strafbare feiten
I	art. 5.1 lid 2 d	Het belang van de inspectie, controle en toezicht door bestuursorganen
J	art. 5.1 lid 2 e	Het belang van de eerbiediging van de persoonlijke levenssfeer van betrokkenen
K	art. 5.1 lid 2 f	Het belang van de bescherming van andere dan in art. 5.1 lid 1 sub c genoemde concurrentiegevoelige bedrijfs- en fabricagegegevens
L	art. 5.1 lid 2 g	Het belang van de bescherming van het milieu waar deze informatie betrekking op heeft
M	art. 5.1 lid 2 h	Het belang van de beveiliging van personen en bedrijven en het voorkomen van sabotage
N	art. 5.1 lid 2 i	Het belang van het goed functioneren van de Staat, andere publiekrechtelijke lichamen of bestuursorganen
O	art. 5.1 lid 4	Het belang dat de geadresseerde erbij heeft om als eerste kennis te kunnen nemen van de informatie (tijdelijke beperking)
P	art. 5.1 lid 5	De onevenredige benadeling welke, in uitzonderlijke gevallen, wordt toegebracht aan een ander belang dan genoemd in art. 5.1 de leden 1 en 2, bij andere informatie dan milieu-informatie.
Q	art. 5.1 lid 6	Het belang genoemd in artikel 5.1 lid 1 c, het hier milieu-informatie betreft waardoor, bij openbaarmaking, ernstige schade wordt toegebracht aan het genoemde belang in artikel 5.1 lid 1c
Artikel 5.2 lid 1 Woo – Persoonlijke beleidsopvattingen De informatie uit documenten betreft:		
R	art. 5.2 lid 1	Persoonlijke beleidsopvattingen. Onder persoonlijke beleidsopvattingen worden verstaan ambtelijke adviezen, visies, standpunten en overwegingen ten behoeve van intern beraad, niet zijnde feiten, prognoses, beleidsalternatieven, de gevolgen van een bepaald beleidsalternatief of andere onderdelen met een overwegend objectief karakter
S	Art. 5.2 lid 2	Tot personen te herleiden gegevens, met betrekking tot door het bestuursorgaan, met het oog op een goede en democratische bestuursvoering, verstrekte informatie die kwalificeert als persoonlijke beleidsopvattingen

Van: [redacted] | Nest Natuurinclusief [redacted]

DOCUMENT 18

Verzonden: 09-03-2023 13:57

Aan: [redacted]

Onderwerp: Re: Voorstel Natuurinclusief Projectadvies IJsselpark

Ha [redacted]

Dank voor de reactie en leuk om ook hiermee aan de slag te gaan samen! We kunnen het ook prima splitsen en nu eerst de opgave zonder de werksessies oppakken.

We kunnen de onderzoeken eind van deze maand inplannen en dan in de week van 17 april de quickscan rapportages aanleveren. Wat dan nodig is voor een goede analyse, is een overzicht van de geplande bouwkevel op de kaart. Het maakt voor het ecologisch onderzoek namelijk veel uit of er gekapt moet worden en zo ja, welke bomen dat dan zijn. Het liefst plaats je de hele opgave op het grasveld, wat ecologisch minder waardevol is dan bomen en struiken doorgaans zijn. Weet jij of deze plankaart al beschikbaar is?

Groeten, [redacted]

Van: [redacted]

Datum: woensdag, 8 maart 2023 om 09:14

Aan: [redacted] | Nest Natuurinclusief [redacted]

Onderwerp: RE: Voorstel Natuurinclusief Projectadvies IJsselpark

Goedemorgen [redacted]

Dankjewel voor het delen van het voorstel. Deze heb ik voorgelegd aan de projectleider die akkoord is met deze opdracht.

[Hierbij wat inhoudelijke reacties van zijn kant](#)

Er moet op enig moment aansluiting worden gevonden tussen de uitkomsten (de ecologische randvoorwaarden) en het ontwerpproces van landschap en gebouw(en). Daarvoor worden werksessies voorgesteld, uitgaande van een bepaalde volgtijdelijkheid. In de praktijk wordt verwacht dat de verschillende ontwerp-sporen min of meer parallel oplopen. Volgtijdelijkheid is dan niet vanzelfsprekend, maar afstemmen des te belangrijker.

Voor deze opdracht wil hij dan de werksessies graag optioneel houden en tzt met elkaar in gesprek hoe dit verder in te vullen. Werksessies zijn wel zijn voorkeur.

Is het mogelijk voor nu de werksessies even de parkeren en na de onderzoeken met elkaar in gesprek te gaan hoe we dit in werksessies (of andere vorm) kunnen vertalen?

Ook ontvangen we graag een planning wanneer de onderzoeken en uitkomsten beschikbaar zijn.

Met vriendelijke groet,

[redacted]

Beleidsadviseur Ruimte & Duurzaamheid



gemeente
Zuidplas

T 0180 – 330 300

E [redacted] | www.zuidplas.nl

Raadhuisplein 1, [redacted] Nieuwerkerk aan den IJssel

Postbus 100, [redacted] Nieuwerkerk a/d IJssel

Van: [redacted] | Nest Natuurinclusief [redacted]

Verzonden: maandag 6 maart 2023 13:37

Aan: [redacted]

Onderwerp: Voorstel Natuurinclusief Projectadvies IJsselpark

Ha [redacted]

Ik heb de offerte meteen even laten opstellen voor de IJsselpark-locatie. Je vindt deze bijgevoegd inclusief een overzicht van onze werkwijze per stap.

Wanneer je alleen de rapportage met adviezen en de quickscan zou willen, dan zijn de kosten [redacted] euro. Met 2 werksessies met de ontwerpers erbij inclusief bijbehorende feedback op de ontwerpideeën kom je uit op [redacted] euro.

Lat het weten als je nog vragen hebt.

Groeten, [redacted]



[redacted]

Natuurinclusief adviseur en eigenaar

[redacted]

[redacted]

www.nestnatuurinclusief.nl

Leer meer over natuurinclusief bouwen en download onze gratis checklist natuurinclusief ontwikkelen.

[lees meer](#) [in](#)

Toelichting grondslagen

In dit document kunt u secties terugvinden die onleesbaar zijn gemaakt. Deze informatie is achterwege gelaten op basis van de Wet open overheid (Woo). De letter die hierbij is vermeld correspondeert met de bijbehorende grondslag in onderstaand overzicht.

Legenda verwijzing	Artikel verwijzing	Uitzonderingsgrond
Artikel 5.1 lid 1 Woo – Absolute uitzonderingsgronden De openbaarmaking van deze informatie:		
A	art. 5.1 lid 1 a	Kan de eenheid van de Kroon in gevaar brengen
B	art. 5.1 lid 1 b	Kan de veiligheid van de Staat schaden
C	art. 5.1 lid 1 c	Betreft bedrijfs- en fabricagegegevens die vertrouwelijk aan de overheid zijn meegedeeld
D	art. 5.1 lid 1 d	Betreft persoonsgegevens als bedoeld in paragraaf 3.1 (bijzondere persoonsgegevens) of paragraaf 3.2 (persoonsgegevens van strafrechtelijke aard) van de Uitvoeringswet Algemene verordening gegevensbescherming, waarvoor geen toestemming is gegeven of door de betrokkene kennelijk zelf openbaar zijn gemaakt
E	art. 5.1 lid 1 e	Het betreft nummers die dienen ter identificatie van personen die bij wet of algemene maatregel van bestuur zijn voorgeschreven als bedoeld in artikel 46 van de Uitvoeringswet Algemene verordening gegevensbescherming, tenzij de verstrekking kennelijk geen inbreuk op de levenssfeer maakt
Artikel 5.1 lid 2 Woo – Relatieve uitzonderingsgronden Het belang van de openbaarmaking van deze informatie weegt niet op tegen:		
F	art. 5.1 lid 2 a	Het belang van de betrekkingen van Nederland met andere staten en met internationale organisaties
G	art. 5.1 lid 2 b	De economische of financiële belangen van de Staat, andere publiekrechtelijke lichamen of bestuursorganen
H	art. 5.1 lid 2 c	Het belang van de opsporing en vervolging van strafbare feiten
I	art. 5.1 lid 2 d	Het belang van de inspectie, controle en toezicht door bestuursorganen
J	art. 5.1 lid 2 e	Het belang van de eerbiediging van de persoonlijke levenssfeer van betrokkenen
K	art. 5.1 lid 2 f	Het belang van de bescherming van andere dan in art. 5.1 lid 1 sub c genoemde concurrentiegevoelige bedrijfs- en fabricagegegevens
L	art. 5.1 lid 2 g	Het belang van de bescherming van het milieu waar deze informatie betrekking op heeft
M	art. 5.1 lid 2 h	Het belang van de beveiliging van personen en bedrijven en het voorkomen van sabotage
N	art. 5.1 lid 2 i	Het belang van het goed functioneren van de Staat, andere publiekrechtelijke lichamen of bestuursorganen
O	art. 5.1 lid 4	Het belang dat de geadresseerde erbij heeft om als eerste kennis te kunnen nemen van de informatie (tijdelijke beperking)
P	art. 5.1 lid 5	De onevenredige benadeling welke, in uitzonderlijke gevallen, wordt toegebracht aan een ander belang dan genoemd in art. 5.1 de leden 1 en 2, bij andere informatie dan milieu-informatie.
Q	art. 5.1 lid 6	Het belang genoemd in artikel 5.1 lid 1 c, het hier milieu-informatie betreft waardoor, bij openbaarmaking, ernstige schade wordt toegebracht aan het genoemde belang in artikel 5.1 lid 1c
Artikel 5.2 lid 1 Woo – Persoonlijke beleidsopvattingen De informatie uit documenten betreft:		
R	art. 5.2 lid 1	Persoonlijke beleidsopvattingen. Onder persoonlijke beleidsopvattingen worden verstaan ambtelijke adviezen, visies, standpunten en overwegingen ten behoeve van intern beraad, niet zijnde feiten, prognoses, beleidsalternatieven, de gevolgen van een bepaald beleidsalternatief of andere onderdelen met een overwegend objectief karakter
S	Art. 5.2 lid 2	Tot personen te herleiden gegevens, met betrekking tot door het bestuursorgaan, met het oog op een goede en democratische bestuursvoering, verstrekte informatie die kwalificeert als persoonlijke beleidsopvattingen

Van: [redacted] [redacted]

DOCUMENT 19

Verzonden: 20-03-2023 10:19

Aan: [redacted] [redacted]

CC: [redacted] [redacted]

Onderwerp: RE: Plankaart IJsselpark scholenlocatie

Goedemorgen [redacted]

Inmiddels is de opdracht uitgezet en in de week van 17 april 2023 kan de quickscan aangeleverd worden.

Voor de opdracht is het belangrijk om al enig inzicht te hebben over hoe de locatie ingericht zal worden. Hiervoor heb je op 9 maart 2023 een voorlopig ontwerp (werkhypothese) met mij gedeeld. Afgelopen dinsdag is duidelijk geworden dat dit ontwerp nog niet is afgestemd met collega's, waaronder van stedenbouw en ruimtelijke ordening. Een grote aanpassing van het ontwerp kan invloed hebben op de quickscan en kansenscan, omdat bijvoorbeeld aanbevelingen anders zullen zijn en andere keuzes gemaakt worden. Zou je mij kunnen informeren wat tot nu toe concreet is besloten voor IJsselpark, welk ontwerp aangehouden kan worden die afgestemd is met stedenbouw en over de tijdelijkheid van deze locatie?

Dit is belangrijk om de uitkomsten van dit onderzoek ook daadwerkelijk te kunnen gebruiken.

Ik hoor het graag.

Met vriendelijke groet,

[redacted] [redacted] | Beleidsadviseur Ruimte & Duurzaamheid
Cluster Ruimtelijk Beleid
Team Ruimtelijke Ordening
Bereikbaar: ma-do tot 17:00

Van: [redacted] [redacted]

Verzonden: donderdag 9 maart 2023 16:03

Aan: [redacted] [redacted]

CC: [redacted] [redacted]

Onderwerp: RE: Plankaart IJsselpark scholenlocatie

Dag [redacted]

Bijgaand onze voorlopige werkhypothese.

De meest maximale variant met 3 scholen en een gymzaal.

In de tijdelijke situatie verwacht ik de gymzaal (helemaal links) en van de drie scholen op het grasveld het meest linkse gebouw als eerste te moeten realiseren.

De middelste school en de rechter verwacht ik als fase 2.

Met vriendelijke groet,

[redacted] [redacted]

Projectleider onderwijshuisvesting

Bereikbaar op [redacted] [J]

Beschikbaar op dinsdag en woensdag, verder op afspraak

Van: [redacted] [J] [redacted] [J]

Verzonden: donderdag 9 maart 2023 15:50

Aan: [redacted] [J] [redacted]

CC: [redacted] [J] [redacted] [J]

Onderwerp: Plankaart IJsselpark scholenlocatie

Beste [redacted] [J]

De opdracht is uitgezet voor het ecologisch onderzoek.

Vanuit het bureau komt de volgende vraag:

Wat dan nodig is voor een goede analyse, is een overzicht van de geplande bouwkevel op de kaart. Het maakt voor het ecologisch onderzoek namelijk veel uit of er gekapt moet worden en zo ja, welke bomen dat dan zijn. Het liefst plaats je de hele opgave op het grasveld, wat ecologisch minder waardevol is dan bomen en struiken doorgaans zijn. Weet jij of deze plankaart al beschikbaar is?

Is er al iets van een eerste plankaart beschikbaar waar het gebouw ongeveer kan komen te staan?

Met vriendelijke groet,

[redacted] [J]

Beleidsadviseur Ruimte & Duurzaamheid



T 0180 – 330 300

E [redacted] [J] | www.zuidplas.nl

_GoBackRaadhuisplein 1, [redacted] [J] Nieuwerkerk aan den IJssel

Postbus 100, [redacted] [J] Nieuwerkerk a/d IJssel

Toelichting grondslagen

In dit document kunt u secties terugvinden die onleesbaar zijn gemaakt. Deze informatie is achterwege gelaten op basis van de Wet open overheid (Woo). De letter die hierbij is vermeld correspondeert met de bijbehorende grondslag in onderstaand overzicht.

Legenda verwijzing	Artikel verwijzing	Uitzonderingsgrond
Artikel 5.1 lid 1 Woo – Absolute uitzonderingsgronden De openbaarmaking van deze informatie:		
A	art. 5.1 lid 1 a	Kan de eenheid van de Kroon in gevaar brengen
B	art. 5.1 lid 1 b	Kan de veiligheid van de Staat schaden
C	art. 5.1 lid 1 c	Betreft bedrijfs- en fabricagegegevens die vertrouwelijk aan de overheid zijn meegedeeld
D	art. 5.1 lid 1 d	Betreft persoonsgegevens als bedoeld in paragraaf 3.1 (bijzondere persoonsgegevens) of paragraaf 3.2 (persoonsgegevens van strafrechtelijke aard) van de Uitvoeringswet Algemene verordening gegevensbescherming, waarvoor geen toestemming is gegeven of door de betrokkene kennelijk zelf openbaar zijn gemaakt
E	art. 5.1 lid 1 e	Het betreft nummers die dienen ter identificatie van personen die bij wet of algemene maatregel van bestuur zijn voorgeschreven als bedoeld in artikel 46 van de Uitvoeringswet Algemene verordening gegevensbescherming, tenzij de verstrekking kennelijk geen inbreuk op de levenssfeer maakt
Artikel 5.1 lid 2 Woo – Relatieve uitzonderingsgronden Het belang van de openbaarmaking van deze informatie weegt niet op tegen:		
F	art. 5.1 lid 2 a	Het belang van de betrekkingen van Nederland met andere staten en met internationale organisaties
G	art. 5.1 lid 2 b	De economische of financiële belangen van de Staat, andere publiekrechtelijke lichamen of bestuursorganen
H	art. 5.1 lid 2 c	Het belang van de opsporing en vervolging van strafbare feiten
I	art. 5.1 lid 2 d	Het belang van de inspectie, controle en toezicht door bestuursorganen
J	art. 5.1 lid 2 e	Het belang van de eerbiediging van de persoonlijke levenssfeer van betrokkenen
K	art. 5.1 lid 2 f	Het belang van de bescherming van andere dan in art. 5.1 lid 1 sub c genoemde concurrentiegevoelige bedrijfs- en fabricagegegevens
L	art. 5.1 lid 2 g	Het belang van de bescherming van het milieu waar deze informatie betrekking op heeft
M	art. 5.1 lid 2 h	Het belang van de beveiliging van personen en bedrijven en het voorkomen van sabotage
N	art. 5.1 lid 2 i	Het belang van het goed functioneren van de Staat, andere publiekrechtelijke lichamen of bestuursorganen
O	art. 5.1 lid 4	Het belang dat de geadresseerde erbij heeft om als eerste kennis te kunnen nemen van de informatie (tijdelijke beperking)
P	art. 5.1 lid 5	De onevenredige benadeling welke, in uitzonderlijke gevallen, wordt toegebracht aan een ander belang dan genoemd in art. 5.1 de leden 1 en 2, bij andere informatie dan milieu-informatie.
Q	art. 5.1 lid 6	Het belang genoemd in artikel 5.1 lid 1 c, het hier milieu-informatie betreft waardoor, bij openbaarmaking, ernstige schade wordt toegebracht aan het genoemde belang in artikel 5.1 lid 1c
Artikel 5.2 lid 1 Woo – Persoonlijke beleidsopvattingen De informatie uit documenten betreft:		
R	art. 5.2 lid 1	Persoonlijke beleidsopvattingen. Onder persoonlijke beleidsopvattingen worden verstaan ambtelijke adviezen, visies, standpunten en overwegingen ten behoeve van intern beraad, niet zijnde feiten, prognoses, beleidsalternatieven, de gevolgen van een bepaald beleidsalternatief of andere onderdelen met een overwegend objectief karakter
S	Art. 5.2 lid 2	Tot personen te herleiden gegevens, met betrekking tot door het bestuursorgaan, met het oog op een goede en democratische bestuursvoering, verstrekte informatie die kwalificeert als persoonlijke beleidsopvattingen

Van: [REDACTED] [J]
Verzonden: 21-03-2023 14:27
Aan: [REDACTED] [J]
Onderwerp: RE: Plankaart IJsselpark scholenlocatie

DOCUMENT 20

Hoi [REDACTED] [J]

Dankjewel voor de toelichting en opheldering.

Heb dit doorgenomen met Nest Natuurinclusief en ze kunnen zich vinden in deze aanpak. Ze zullen het op deze wijze dan ook meenemen in het onderzoek. Goed om even met elkaar af te hebben gestemd, zodat dit ook goed in de rapportage en aanbevelingen wordt verwerkt.

Zodra deze binnen zijn in april zal ik deze met je delen.

Met vriendelijke groet,

[REDACTED] [J] | Beleidsadviseur Ruimte & Duurzaamheid
Cluster Ruimtelijk Beleid
Team Ruimtelijke Ordening
Bereikbaar: ma-do tot 17:00

Van: [REDACTED] [J]

Verzonden: dinsdag 21 maart 2023 12:53

Aan: [REDACTED] [J]

Onderwerp: RE: Plankaart IJsselpark scholenlocatie

Dag [REDACTED] [J]

Het is ook geen ontwerp, maar een volumestudie. En die gebruiken we als werkhypothese.

Parallel in alle disciplines van de projectgroep.

Zodra op basis van onderzoeken één van de disciplines duidelijk is welk volume op welke plek echt niet kan, dan stellen we het natuurlijk bij cq maken we het kleiner.

Juist om die reden heb ik behoefte aan een ecologisch onderzoek op de grootste variant.

Anderzijds heb je ook weer gelijk als je vraagt wat is er op de korte termijn voor de tijdelijkheid nodig?

Dat is één school, en één gymzaal. Persoonlijk zou ik dan kiezen voor de linker 2 gebouwen.

En een parkeerstrook helemaal rechts houden.

Een tekening met (bijvoorbeeld) alleen de linker 2 gebouwen hebben we sowieso ook nodig in de ruimtelijke onderbouw voor het tijdelijk gebruik.

Ik heb daar overigens geen aparte tekening van.

Mijn afweging om met het ecologisch onderzoek juist vanaf de maximale variant te beginnen is om geen informatie te

verliezen.

Bovendien is het dan ook maar zo snel mogelijk duidelijk als een maximale variant om ecologische redenen helemaal niet kan.

Mijn voornemen is dan om met de uitkomsten over de maximale variant alle knelpunten in alle disciplines in beeld te hebben en met die info vervolgens in de projectgroep dan samen de stap te zetten over een ontwerp voor de minimale invulling van het grasveld die voor de tijdelijkheid gewenst is.

Met vriendelijke groet,

[Redacted] J

Projectleider onderwijshuisvesting

Bereikbaar op [Redacted] J

Beschikbaar op dinsdag en woensdag, verder op afspraak

Van: [Redacted] J [Redacted]

Verzonden: maandag 20 maart 2023 10:20

Aan: [Redacted] J [Redacted] J

CC: [Redacted] J [Redacted] J

Onderwerp: RE: Plankaart IJsselpark scholenlocatie

Goedemorgen [Redacted] J

Inmiddels is de opdracht uitgezet en in de week van 17 april 2023 kan de quickscan aangeleverd worden.

Voor de opdracht is het belangrijk om al enig inzicht te hebben over hoe de locatie ingericht zal worden. Hiervoor heb je op 9 maart 2023 een voorlopig ontwerp (werkhypothese) met mij gedeeld. Afgelopen dinsdag is duidelijk geworden dat dit ontwerp nog niet is afgestemd met collega's, waaronder van stedenbouw en ruimtelijke ordening. Een grote aanpassing van het ontwerp kan invloed hebben op de quickscan en kansenscan, omdat bijvoorbeeld aanbevelingen anders zullen zijn en andere keuzes gemaakt worden. Zou je mij kunnen informeren wat tot nu toe concreet is besloten voor IJsselpark, welk ontwerp aangehouden kan worden die afgestemd is met stedenbouw en over de tijdelijkheid van deze locatie?

Dit is belangrijk om de uitkomsten van dit onderzoek ook daadwerkelijk te kunnen gebruiken.

Ik hoor het graag.

Met vriendelijke groet,

[Redacted] J | Beleidsadviseur Ruimte & Duurzaamheid
Cluster Ruimtelijk Beleid
Team Ruimtelijke Ordening
Bereikbaar: ma-do tot 17:00

[Redacted] J

Van: [Redacted] J [Redacted] J

Verzonden: donderdag 9 maart 2023 16:03

Aan: [redacted] [J]

CC: [redacted] [J] [redacted] [J]

Onderwerp: RE: Plankaart IJsselpark scholenlocatie

Dag [redacted] [J]

Bijgaand onze voorlopige werkhypothese.

De meest maximale variant met 3 scholen en een gymzaal.

In de tijdelijke situatie verwacht ik de gymzaal (helemaal links) en van de drie scholen op het grasveld het meest linkse gebouw als eerste te moeten realiseren.

De middelste school en de rechter verwacht ik als fase 2.

Met vriendelijke groet,

[redacted] [J]

Projectleider onderwijshuisvesting

Bereikbaar op [redacted] [J]

Beschikbaar op dinsdag en woensdag, verder op afspraak

Van: [redacted] [J] [redacted] [J]

Verzonden: donderdag 9 maart 2023 15:50

Aan: [redacted] [J] [redacted]

CC: [redacted] [J] [redacted] [J]

Onderwerp: Plankaart IJsselpark scholenlocatie

Beste [redacted]

De opdracht is uitgezet voor het ecologisch onderzoek.

Vanuit het bureau komt de volgende vraag:

Wat dan nodig is voor een goede analyse, is een overzicht van de geplande bouwkevel op de kaart. Het maakt voor het ecologisch onderzoek namelijk veel uit of er gekapt moet worden en zo ja, welke bomen dat dan zijn. Het liefst plaats je de hele opgave op het grasveld, wat ecologisch minder waardevol is dan bomen en struiken doorgaans zijn. Weet jij of deze plankaart al beschikbaar is?

Is er al iets van een eerste plankaart beschikbaar waar het gebouw ongeveer kan komen te staan?

Met vriendelijke groet,

[redacted] [J]



T 0180 – 330 300

E [REDACTED] | www.zuidplas.nl

_GoBackRaadhuisplein 1, [REDACTED] Nieuwerkerk aan den IJssel

Postbus 100, [REDACTED] Nieuwerkerk a/d IJssel

Toelichting grondslagen

In dit document kunt u secties terugvinden die onleesbaar zijn gemaakt. Deze informatie is achterwege gelaten op basis van de Wet open overheid (Woo). De letter die hierbij is vermeld correspondeert met de bijbehorende grondslag in onderstaand overzicht.

Legenda verwijzing	Artikel verwijzing	Uitzonderingsgrond
Artikel 5.1 lid 1 Woo – Absolute uitzonderingsgronden De openbaarmaking van deze informatie:		
A	art. 5.1 lid 1 a	Kan de eenheid van de Kroon in gevaar brengen
B	art. 5.1 lid 1 b	Kan de veiligheid van de Staat schaden
C	art. 5.1 lid 1 c	Betreft bedrijfs- en fabricagegegevens die vertrouwelijk aan de overheid zijn meegedeeld
D	art. 5.1 lid 1 d	Betreft persoonsgegevens als bedoeld in paragraaf 3.1 (bijzondere persoonsgegevens) of paragraaf 3.2 (persoonsgegevens van strafrechtelijke aard) van de Uitvoeringswet Algemene verordening gegevensbescherming, waarvoor geen toestemming is gegeven of door de betrokkene kennelijk zelf openbaar zijn gemaakt
E	art. 5.1 lid 1 e	Het betreft nummers die dienen ter identificatie van personen die bij wet of algemene maatregel van bestuur zijn voorgeschreven als bedoeld in artikel 46 van de Uitvoeringswet Algemene verordening gegevensbescherming, tenzij de verstrekking kennelijk geen inbreuk op de levenssfeer maakt
Artikel 5.1 lid 2 Woo – Relatieve uitzonderingsgronden Het belang van de openbaarmaking van deze informatie weegt niet op tegen:		
F	art. 5.1 lid 2 a	Het belang van de betrekkingen van Nederland met andere staten en met internationale organisaties
G	art. 5.1 lid 2 b	De economische of financiële belangen van de Staat, andere publiekrechtelijke lichamen of bestuursorganen
H	art. 5.1 lid 2 c	Het belang van de opsporing en vervolging van strafbare feiten
I	art. 5.1 lid 2 d	Het belang van de inspectie, controle en toezicht door bestuursorganen
J	art. 5.1 lid 2 e	Het belang van de eerbiediging van de persoonlijke levenssfeer van betrokkenen
K	art. 5.1 lid 2 f	Het belang van de bescherming van andere dan in art. 5.1 lid 1 sub c genoemde concurrentiegevoelige bedrijfs- en fabricagegegevens
L	art. 5.1 lid 2 g	Het belang van de bescherming van het milieu waar deze informatie betrekking op heeft
M	art. 5.1 lid 2 h	Het belang van de beveiliging van personen en bedrijven en het voorkomen van sabotage
N	art. 5.1 lid 2 i	Het belang van het goed functioneren van de Staat, andere publiekrechtelijke lichamen of bestuursorganen
O	art. 5.1 lid 4	Het belang dat de geadresseerde erbij heeft om als eerste kennis te kunnen nemen van de informatie (tijdelijke beperking)
P	art. 5.1 lid 5	De onevenredige benadeling welke, in uitzonderlijke gevallen, wordt toegebracht aan een ander belang dan genoemd in art. 5.1 de leden 1 en 2, bij andere informatie dan milieu-informatie.
Q	art. 5.1 lid 6	Het belang genoemd in artikel 5.1 lid 1 c, het hier milieu-informatie betreft waardoor, bij openbaarmaking, ernstige schade wordt toegebracht aan het genoemde belang in artikel 5.1 lid 1c
Artikel 5.2 lid 1 Woo – Persoonlijke beleidsopvattingen De informatie uit documenten betreft:		
R	art. 5.2 lid 1	Persoonlijke beleidsopvattingen. Onder persoonlijke beleidsopvattingen worden verstaan ambtelijke adviezen, visies, standpunten en overwegingen ten behoeve van intern beraad, niet zijnde feiten, prognoses, beleidsalternatieven, de gevolgen van een bepaald beleidsalternatief of andere onderdelen met een overwegend objectief karakter
S	Art. 5.2 lid 2	Tot personen te herleiden gegevens, met betrekking tot door het bestuursorgaan, met het oog op een goede en democratische bestuursvoering, verstrekte informatie die kwalificeert als persoonlijke beleidsopvattingen