



I24.001447 / 12/06/2024

Gemeente Zuidplas

WESTERSTRAAT 21, ROTTERDAM
POSTBUS 23212, 3001 KE ROTTERDAM
TELEFOON +31 88 286 66 66 E-MAIL INFRASCHADE@NL.SEDGWICK.COM

Gemeente Zuidplas
Postbus 100
2910 AC NIEUWERKERK AAN DEN

Datum	06/06/2024	Storingsdatum	09/11/2022
Dossiernummer	00120110	Uw brief van	-
Behandeld door	Afdeling Incasso Infrashade	Uw kenmerk	-
Betreft	WOO-Informatieverzoek	Bijlage(n)	ja

Geachte heer, mevrouw,

Op 09/11/2022 is bij onze cliënt KPN een storing gemeld. Oorzaak hiervan was een netwerkschade te Nieuwerkerk aan den IJssel, Kon. Emmahof 17. Bijgaand treft u de gegevens aan van schade en schadelocatie.

In verband met het achterhalen van de veroorzaker van de schade dienen wij bij deze een **WOO-verzoek** in. Graag worden wij op de hoogte gesteld van de identiteit van de partijen, inclusief uzelf, die een jaar voorafgaande aan de storingsdatum grondroerderswerkzaamheden hebben verricht ter plaatse van de schadelocatie.

Wij vragen u ons de volgende documenten toe te sturen:

- vergunningen die in het kader van werkzaamheden ter plaatse van de schadelocatie zijn verleend aan derden;
- officiële documenten waaruit blijkt u dat u opdracht heeft verstrekt tot het uitvoeren van werkzaamheden ter plaatse van de schadelocatie;
- MOOR-meldingen in verband met de onderhavige aangelegenheid;

Het WOO-verzoek kan eventueel als informatieverzoek worden behandeld.

Mocht de informatie beschikbaar zijn dan verzoeken wij u ons deze per post of per e-mail (infrashade@nl.sedgwick.com) toe te sturen **onder vermelding van ons kenmerk 00120110**.



NB. Indien u kosten in rekening wenst te brengen voor het ter beschikking stellen van de stukken verzoeken wij u dit voorafgaand aan het toesturen van de stukken kenbaar te maken.

Met vriendelijke groet,

Sedgwick TPA

Alle persoonsgegevens die door ons zijn verkregen, verwerkt of gedeeld, worden verwerkt in lijn met de toepasselijke wet- en regelgeving voor gegevensbescherming. Voor alle vragen over de wijze waarop wij persoonsgegevens verwerken, verwijzen wij u naar onze Privacy Notice <https://www.sedgwick.com/global-privacy-policy#european-economic-area-and-the-united-kingdom>

Deze mededelingen en enige bijlage zijn uitsluitend in het kader van deze berichtenuitwisseling of het betreffende dossier bedoeld voor de hierbij direct betrokken partijen. Kopiëren e.d. en gebruik door anderen is verboden en verantwoordelijkheid daarvoor is uitdrukkelijk uitgesloten. Sedgwick sluit alle verantwoordelijkheid uit die voortvloeit uit iedere elektronische verzending, zoals maar niet beperkt tot gevolgen van virussen en gebrek aan encryptie. Alle (auteurs-)rechten voorbehouden. De Algemene Voorwaarden (AV – <https://www.sedgwick.com/assets/uploads/documents/GTC-AV-Sedgwick-Group-Kingdom-of-The-Netherlands-English-Dutch.pdf>) zijn van toepassing zoals gedeponereerd bij de Kamer van Koophandel, dossier 24120047, geplaatst op onze website inclusief onze Algemene Inkoopvoorwaarden en worden kosteloos toegezonden. In de AV is de Rechtbank Rotterdam in exclusiviteit bevoegd verklaard. Toepasselijkheid van andere voorwaarden wordt hierbij verworpen tenzij uitdrukkelijk anders overeengekomen.

Foto 1 - Overzicht



Foto 2 - Locatie



Foto 3 - Schadedetail

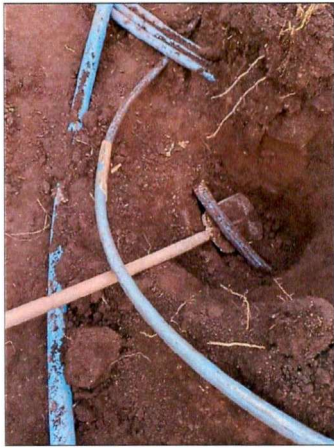

Foto 4 - Na reparatie



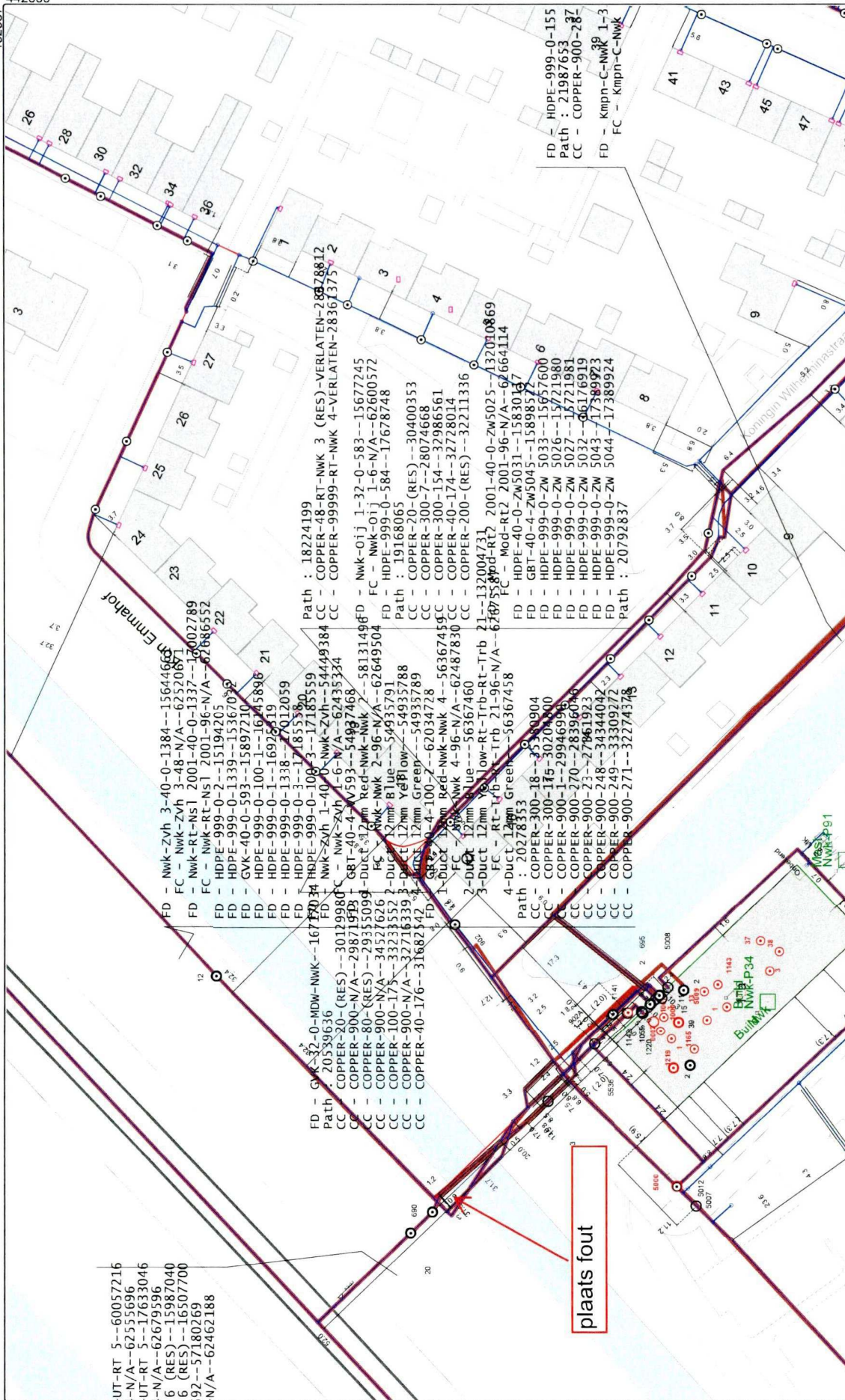

UT-RT 5--60057216
 -N/A--62555696
 UT-RT 5--17633046
 -N/A--62679596
 6 (RES)--15987040
 6 (RES)--16507700
 92--57180269
 N/A--62462188

plaats fout

Formaat	A3
Schaal	1:500
Gemeente	Zuidplas
Datum	9 nov 2022
Tekeningmiddelpunt	101945,441944
Geprint door	Hollander, Eric



Copyright © KPN B.V. All Rights Reserved.



Het graafwerk
 Daarnaast voorafgaand dient bij de aanpak van
 maatvoering de juiste plaats van de gaten en
 te worden vastgesteld. Hiervoor wordt gebruik
 gemaakt van de afmetingen van de gaten en
 het gebruik van grafische, pneumatische
 haren, jachtwagen en d.
 in de buurt van de gaten wordt afgegraven.

Telecomlabels (diepte en aantallen)
 I.v.m. mogelijke profielwijzigingen van de weg
 kunnen GEEK dieptegegevens worden veranderd.
 Wat in het afgraven NIET op de kaart staat
 - Laaien in labels
 - Het aantal van het label wordt weergegeven in
 de afmetingen van de gaten wordt afgegraven.

Maatvoering van de gaten
 Deze maatvoering is niet exact, gezien de
 weerbaarheid van de grond moet met enige
 marge worden gerekend. Het aantal gaten in
 meters is de kabelbreedte breder dan 0,5 meter
 staat de breedte zoveel mogelijk aangegeven.

AANWIJZINGEN VOOR DE AANNEMER
 Deze tekening geeft een zo gebouwd
 mogelijk beeld van de ondergrondse werfelijkheid.
 Met een aantal zaken moet u echter rekening
 houden:
 - DRIE DAGEN VOOR AANVANG VAN HET WERK
 IN DE BELLEN