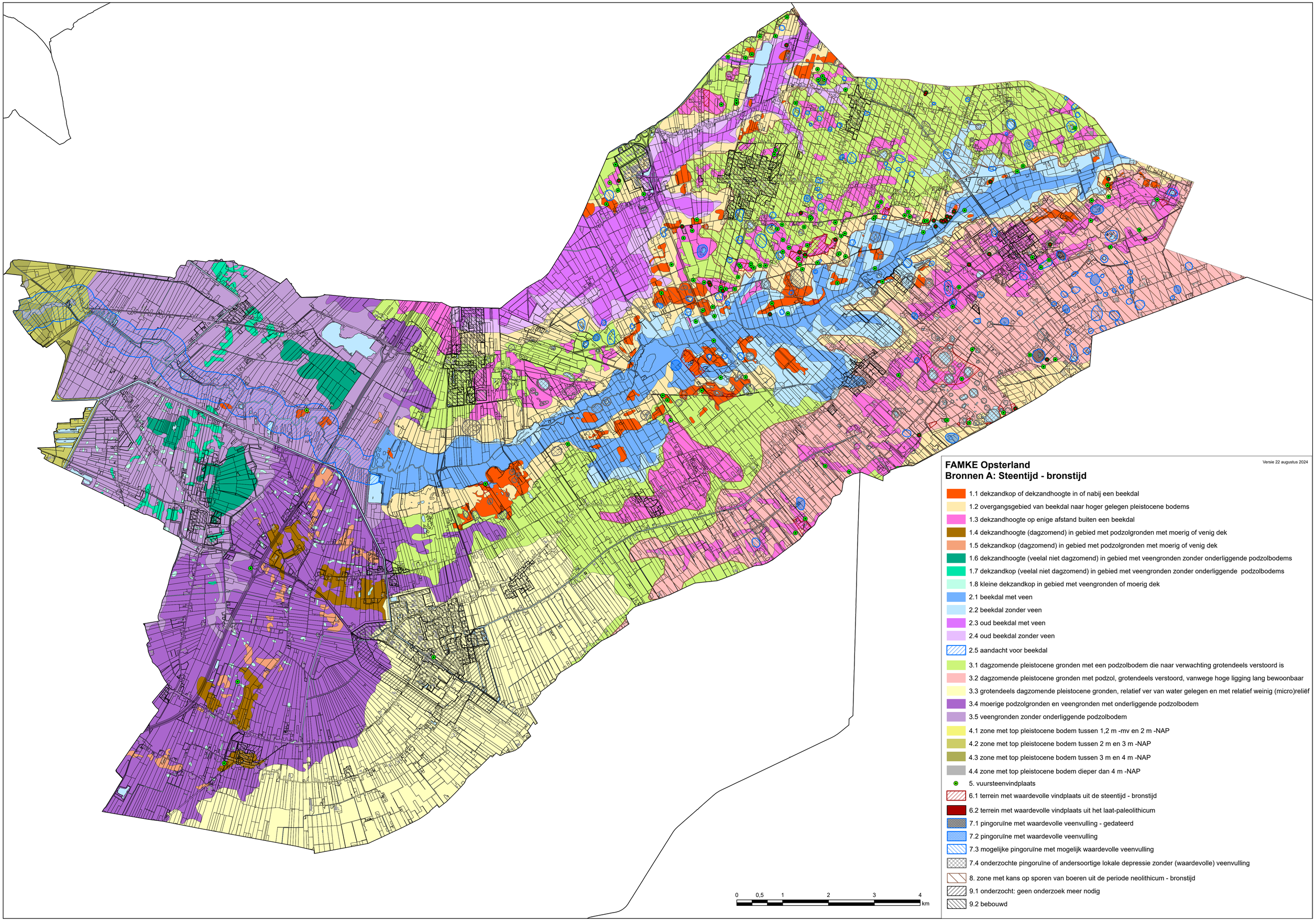

FAMKE Opsterland
Bronnen A: Steentijd - bronstijd

Versie 22 augustus 2024

- 1.1 dekzandkop of dekzandhoogte in of nabij een beekdal
- 1.2 overgangsgebied van beekdal naar hoger gelegen pleistocene bodems
- 1.3 dekzandhoogte op enige afstand buiten een beekdal
- 1.4 dekzandhoogte (dagzomend) in gebied met podzolgronden met moerig of venig dek
- 1.5 dekzandkop (dagzomend) in gebied met podzolgronden met moerig of venig dek
- 1.6 dekzandhoogte (veelal niet dagzomend) in gebied met veengronden zonder onderliggende podzolbodems
- 1.7 dekzandkop (veelal niet dagzomend) in gebied met veengronden zonder onderliggende podzolbodems
- 1.8 kleine dekzandkop in gebied met veengronden of moerig dek
- 2.1 beekdal met veen
- 2.2 beekdal zonder veen
- 2.3 oud beekdal met veen
- 2.4 oud beekdal zonder veen
- 2.5 aandacht voor beekdal
- 3.1 dagzomende pleistocene gronden met een podzolbodem die naar verwachting grotendeels verstoord is
- 3.2 dagzomende pleistocene gronden met podzol, grotendeels verstoord, vanwege hoge ligging lang bewoonbaar
- 3.3 grotendeels dagzomende pleistocene gronden, relatief ver van water gelegen en met relatief weinig (micro)reliëf
- 3.4 moerige podzolgronden en veengronden met onderliggende podzolbodem
- 3.5 veengronden zonder onderliggende podzolbodem
- 4.1 zone met top pleistocene bodem tussen 1,2 m -mv en 2 m -NAP
- 4.2 zone met top pleistocene bodem tussen 2 m en 3 m -NAP
- 4.3 zone met top pleistocene bodem tussen 3 m en 4 m -NAP
- 4.4 zone met top pleistocene bodem dieper dan 4 m -NAP
- 5. vuursteenvindplaats
- 6.1 terrein met waardevolle vindplaats uit de steentijd - bronstijd
- 6.2 terrein met waardevolle vindplaats uit het laat-paleolithicum
- 7.1 pingoruïne met waardevolle veenvulling - gedateerd
- 7.2 pingoruïne met waardevolle veenvulling
- 7.3 mogelijke pingoruïne met mogelijk waardevolle veenvulling
- 7.4 onderzochte pingoruïne of andersoortige lokale depressie zonder (waardevolle) veenvulling
- 8. zone met kans op sporen van boeren uit de periode neolithicum - bronstijd
- 9.1 onderzocht: geen onderzoek meer nodig
- 9.2 bebouwd