

februari 2023

# NIEUWS BRIEF



Kindcentrum  
De Finne

## Het laatste nieuws over Kindcentrum De Finne in Beetsterzwaag

Samen met Comprix, Kinderwoud kinderopvang en V.V. De Sweach is de gemeente bezig met het voorbereiden van een nieuw gebouw. Hierin krijgen basisschool De Finne, Kinderwoud kinderopvang en de kleedkamers en kantine van V.V. De Sweach een plek. Dit gaat gebeuren op de locatie van het oefenveld van V.V. De Sweach aan de Vlaslaan, vlak naast het dorps huis en de bibliotheek.

*In deze nieuwsbrief praten we u graag kort bij, want het is lang stil geweest. Wij merken dat er vragen bij u leven. Bijvoorbeeld waarom het zo lang duurt. Dat is heel begrijpelijk.*

De belangrijkste reden dat het langer duurt dan gepland, is dat wij een gebouw willen neerzetten waar het dorp zo lang mogelijk óptimaal van kan genieten. In zo'n proces moeten er keuzes worden gemaakt. Wij hebben destijds samen met u niet alleen voor een school gekozen, maar voor een gebouw waar ook V.V. De Sweach en Kinderwoud kinderopvang een plek krijgen. Vooral het bij elkaar krijgen van het benodigde geld heeft voor vertraging gezorgd.

Begin vorig jaar waren de afspraken rond. Helaas zijn daarna de bouwkosten enorm gestegen door de stikstofbeperkingen en oorlog in Oekraïne. De vertraging vinden wij erg vervelend, vooral voor

gebruikers van de huidige verouderde gebouwen: de ouders en kinderen van de school, de kinderopvang en de leden van voetbalvereniging. Toch staan wij nog steeds achter de beslissing van Kindcentrum De Finne. Uit ervaring weten wij dat samenwerken met meerdere partijen tijd kost, maar wel het beste resultaat oplevert.

*Daar gaan we voor: Kindcentrum De Finne, waar heel Beetsterzwaag straks van kan genieten!*

Inmiddels zijn er goede afspraken gemaakt om de kosten te dekken en kunnen we verder. Op pagina 2 van deze nieuwsbrief vindt u de planning van dit jaar met een toelichting.



## Planning van dit jaar

Eind 2023 willen we het voorlopig ontwerp van het nieuwe gebouw klaar hebben liggen. Daarvoor moeten er nog een aantal dingen gebeuren.



### Vastleggen afspraken tussen de partijen - *begin 2023*

De gemeente maakt afspraken samen met Comprix, Kinderwoud kinderopvang en V.V. De Sweach. Deze afspraken gaan over de samenwerking en wie waar verantwoordelijk voor is. Ook bepalen we de randvoorwaarden. Aan welke eisen moeten worden voldaan voordat we verder kunnen? Deze afspraken leggen we (schriftelijk) vast.



### Comprix benoemen tot bouwheer - *midden 2023*

Comprix neemt het bouwheerschap op zich. Dit betekent dat zij opdracht geeft om het werk uit te voeren. Dit wordt vastgelegd in een overeenkomst tussen de gemeente Opsterland en Comprix.



### Start bouwproces en begin ontwerp gebouw - *midden 2023*

Comprix gaat in samenspraak met Kinderwoud kinderopvang en V.V. De Sweach op zoek naar geschikte bedrijven voor het ontwerpen en bouwen van het kindcentrum. Daarna begint de voorbereiding en het tekenen! Is het ontwerp klaar? Dan laat Comprix dat graag aan u zien!



### Eisen gebouw en omgeving in beeld - *eind 2023*

Voordat we kunnen bouwen, moeten we weten aan welke eisen het gebouw moet voldoen. Deze gaan bijvoorbeeld over duurzaamheid en veiligheid.

## .... en verder?

Ook volgend jaar bouwen wij verder aan Kindcentrum De Finne! Het laatste nieuws over Kindcentrum De Finne, Kinderwoud kinderopvang en V.V. De Sweach leest u op [www.opsterland.nl/kansenvoorbeetsterzwaag](http://www.opsterland.nl/kansenvoorbeetsterzwaag).

Heeft u vragen? Mail dan naar [kansenvoorbeetsterzwaag@opsterland.nl](mailto:kansenvoorbeetsterzwaag@opsterland.nl)

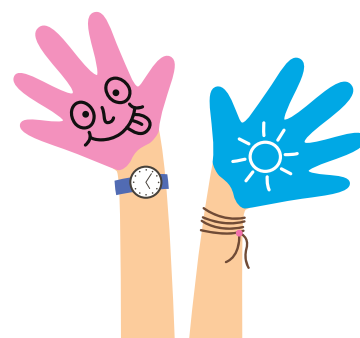

### Colofon

**Uitgave** Gemeente Opsterland  
Postbus 10.000  
9244 ZP Beetsterzwaag

**T** (0512) 386 222  
**E** [gemeente@opsterland.nl](mailto:gemeente@opsterland.nl)  
**I** [www.opsterland.nl](http://www.opsterland.nl)

**Tekst** Gemeente Opsterland  
**Foto's** Gemeente Opsterland