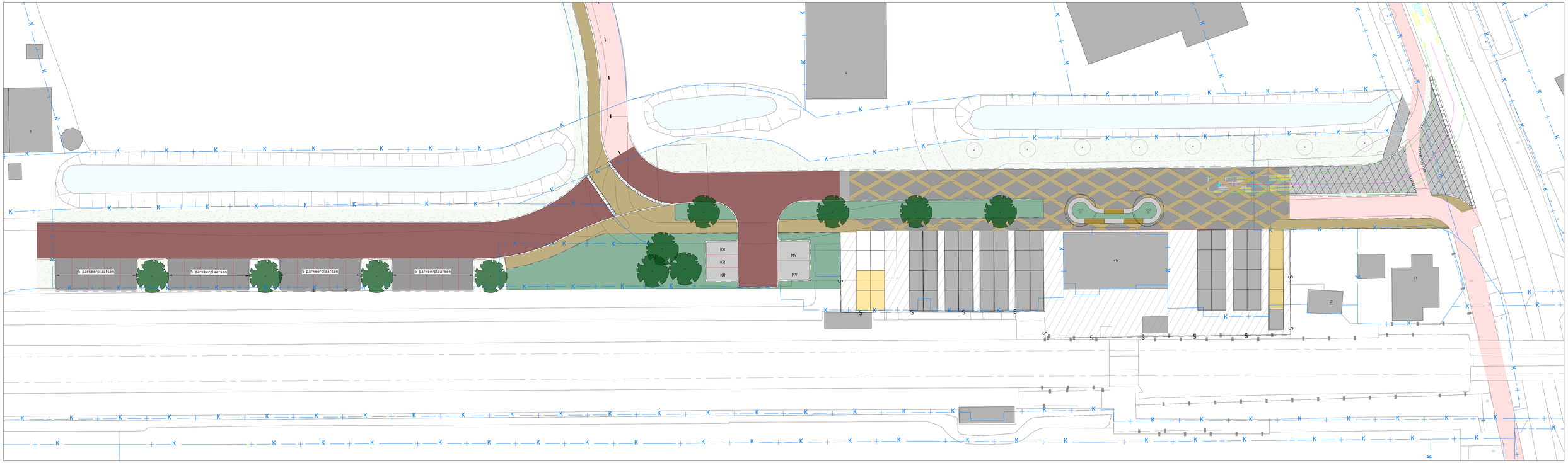

Situatie

SCHAAL 1 : 200

Legenda bestaande situatie

- Werkgrens
- Kadastrale grens
- Bestaande bebouwing
- Aanbrengen kantopsluiting, beton, trottoirband
- Aanbrengen kantopsluiting, beton, geleideband
- Aanbrengen kantopsluiting, beton, opsluitband
- Opnieuw stellen kantopsluiting, beton, opsluitband
- Aanbrengen inritblokken, beton
- Aanbrengen straatbakstenen, waalformaat, halfsteens- en keperverband
- Aanbrengen porfierkeien(hergebruik)
- KR MV Aanbrengen betonstraatstenen, keiformaat, elleboogverband, t.p.v. K&R en mindervaliden parkeerplaatsen
- Aanbrengen straatbakstenen, dikformaat, elleboogverband, Vandersanden, type DF85 Inverno o.g.
- Herstraten betontegels, 300x300 mm
- Aanbrengen asfaltverharding
- Aanbrengen fietspad, elementen verharding
- Aanbrengen fietspad, asfaltverharding e.e.a. cf. opgave Mobycon
- Bestaande fietsstalling
- Bestaande fietskluis
- Fietskluis t.b.v. OV-fietsen
- Inzaaien grasvegetatie
- Planten heesters en vaste planten
- Handhaven bestaande bomen
- Planten bomen
- Bestaande watergang

Referentiebeeld verhardingsmateriaal

Referentiebeeld zitelement

Referentiebeeld groenvoorzieningen

Referentiebeeld groenvoorzieningen

Maten in meters tenzij anders vermeld
Materiaalmaten in mm, tenzij anders vermeld
Peilmaten in meters t.o.v. N.A.P., tenzij anders vermeld
Diameters in mm, tenzij anders vermeld

D				
C				
B				
A				
Wijz.	Datum	Get.	Gec.	Aard der wijziging

Project
Afdeling Verkeer
Herinrichting stationsomgeving Zetten-Andelst

Schaal 1:200 | Status CONCEPT
Formaat 1260x594 | Bestekno: n.v.t.

Onderdeel
Schetsontwerp

Datum 09-07-2025 | Archiefnr. 25.0010
Get. R. Geurts
Gec. S. Meere

gemeente Overbetuwe

Team Ruimte
Gemeente Ingenieursbureau
Postbus 1
6660 AA Elst
Dorpsstraat 67
6661 EW Elst
Tel.: 14 0481