

# de Vlashorst, Scherpenzeel

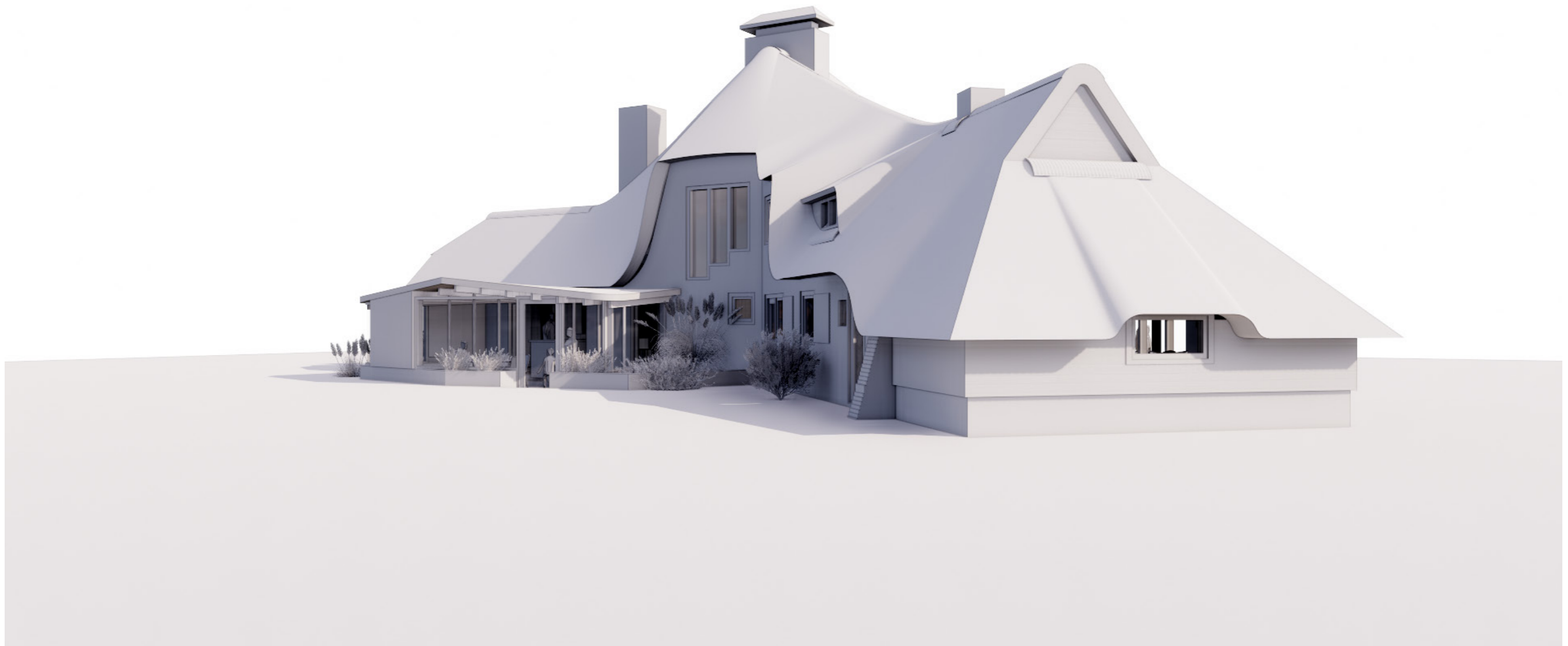

tekeningenlijst TO-01		
TEKNR.	ONDERDEEL	DATUM
TO-000	tekeningenlijst TO	20-4-2022
TO-001	situatie	20-4-2022
TO-H-150-0	begane grond - bestaande situatie	20-4-2022
TO-H-150-1	begane grond - bestaande situatie/ sloop	20-4-2022
TO-H-150-2	begane grond - nieuwe situatie	20-4-2022
TO-H-151-1	eerste verdieping - bestaande situatie/ sloop	20-4-2022
TO-H-151-2	eerste verdieping - nieuw	20-4-2022
TO-H-152-2	dakaanzicht nieuw	20-4-2022
TO-H-153-2	begane grond - uitbouw en keuken nieuw	20-4-2022
TO-H-201-0	aanzicht voorgevel (ZO) - bestaand	20-4-2022
TO-H-201-2	aanzicht voorgevel (ZO) - nieuw	20-4-2022
TO-H-202-0	aanzicht entreegevel links (ZW) - bestaand	20-4-2022
TO-H-202-2	aanzicht entreegevel links (ZW) - nieuw	20-4-2022
TO-H-203-0	aanzicht slaapvleugel voorgevel (Z) - bestaand	20-4-2022
TO-H-203-2	aanzicht slaapvleugel voorgevel (Z) - nieuw	20-4-2022
TO-H-204	aanzicht slaapvleugel zijgevel (W)	20-4-2022
TO-H-205-0	aanzicht slaapvleugel achtergevel (N) - bestaand	20-4-2022
TO-H-205-2	aanzicht slaapvleugel achtergevel (N) - nieuw	20-4-2022
TO-H-206-0	aanzicht achtergevel (NW) - bestaand	20-4-2022
TO-H-206-2	aanzicht achtergevel (NW) - nieuw	20-4-2022
TO-H-207-0	aanzicht rechter zijgevel (NO) - bestaand	20-4-2022
TO-H-207-2	aanzicht rechter zijgevel (NO) - nieuw	20-4-2022
TO-H-304-2	dwarsdoorsnede D - nieuw	20-4-2022
TO-H-305-2	langsdoorsnede E - nieuw	20-4-2022
TO-H-306-2	dwarsdoorsnede F - nieuw	20-4-2022

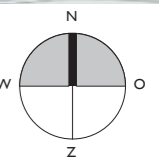

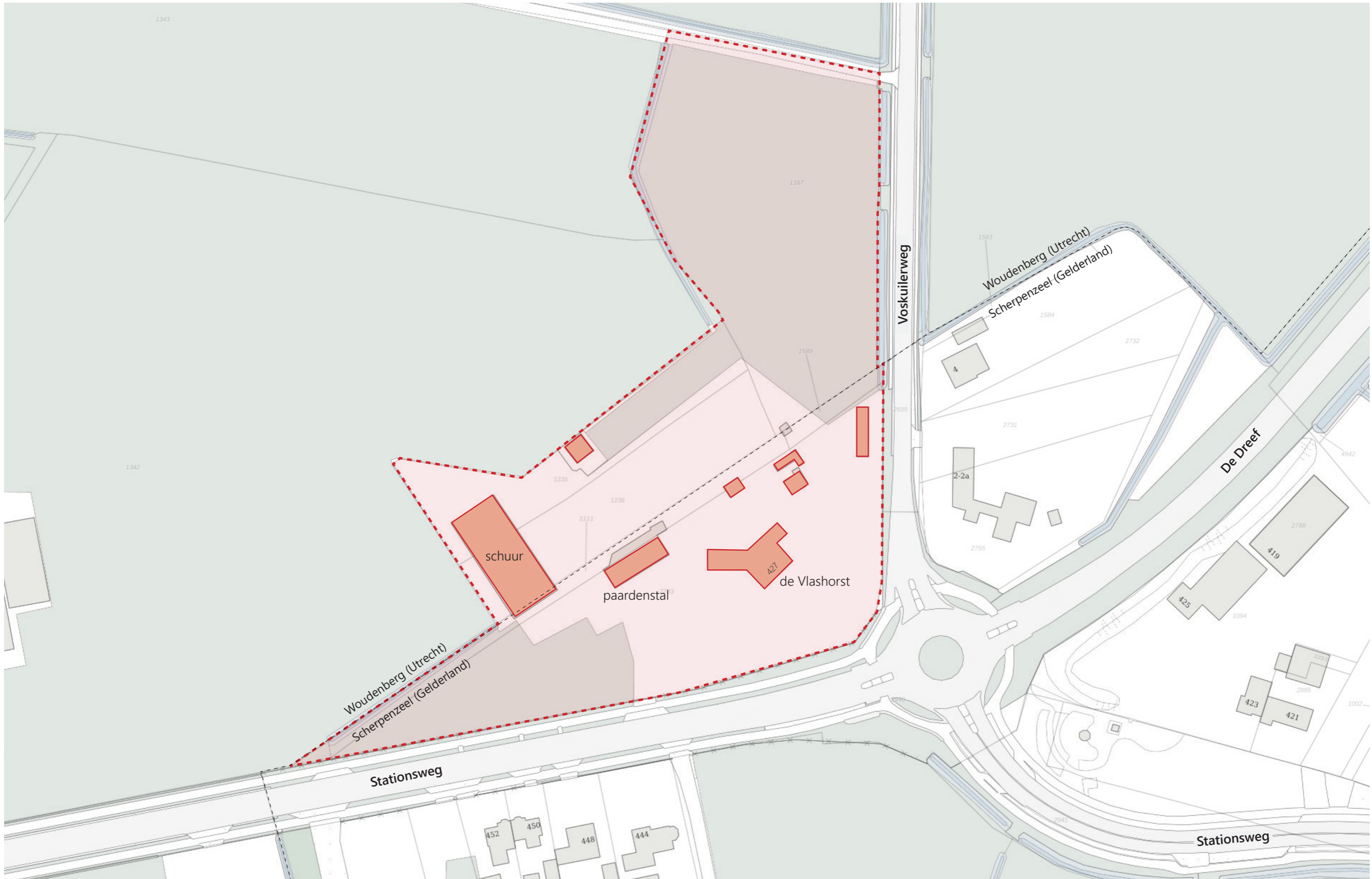
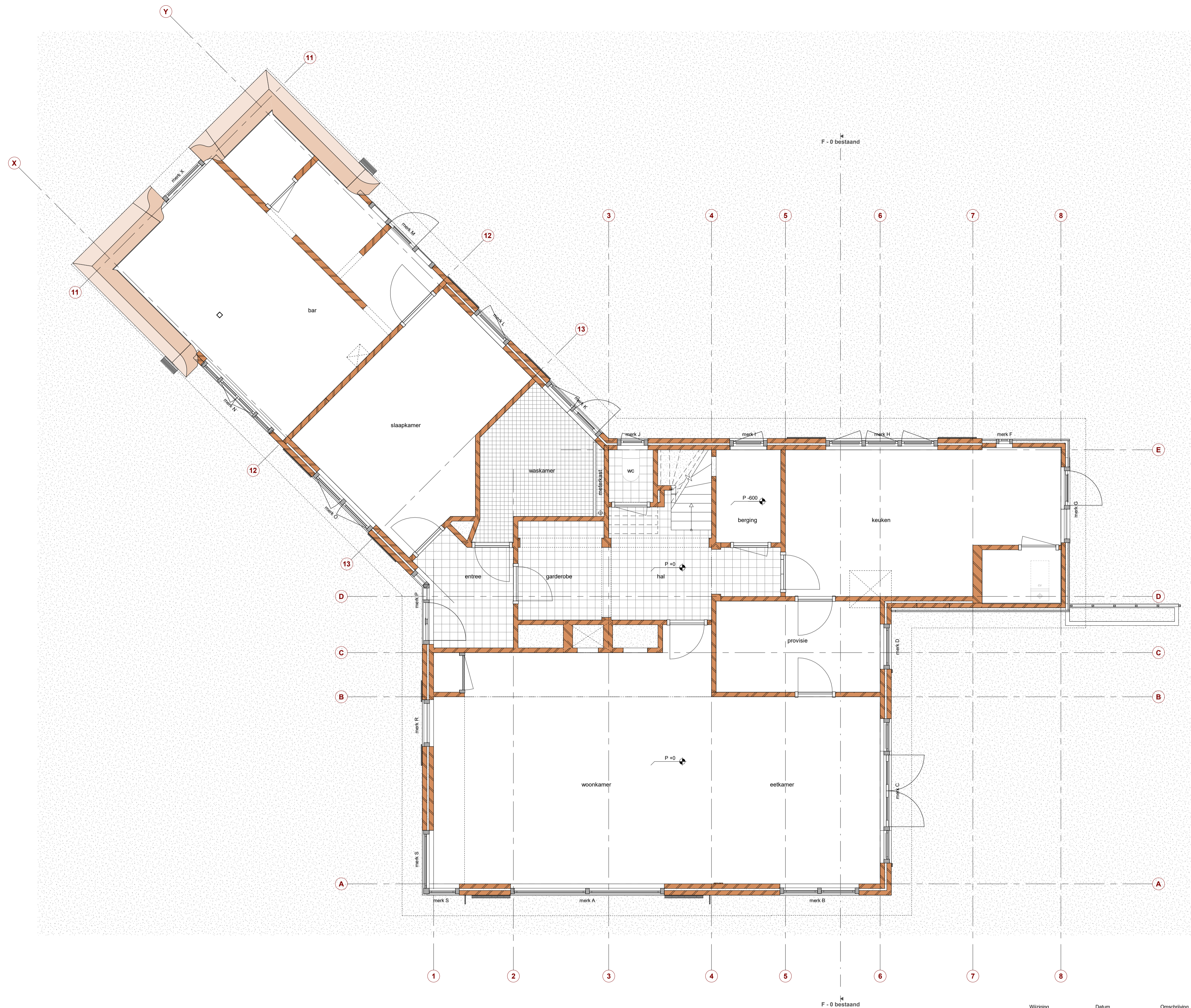

alle maten in het werk te controleren

Wijziging	Datum	Omschrijving

**maak**architectuur

Onderdeel  
begane grond - bestaande situatie

Project  
de Vlashorst, Scherpenzeel

Opdrachtgever  
Dhr. Pröpper & Mvr. van Ginkel

Formaat  
A1

Projectfase  
TO

Getekend  
VK

Gecontroleerd  
JPK

Datum  
20-4-2022

Schaal  
1:50

Projectnummer  
2021105

Contact  
www.maakarchitectuur.nl

Tekeningnummer  
TO-H-150-0

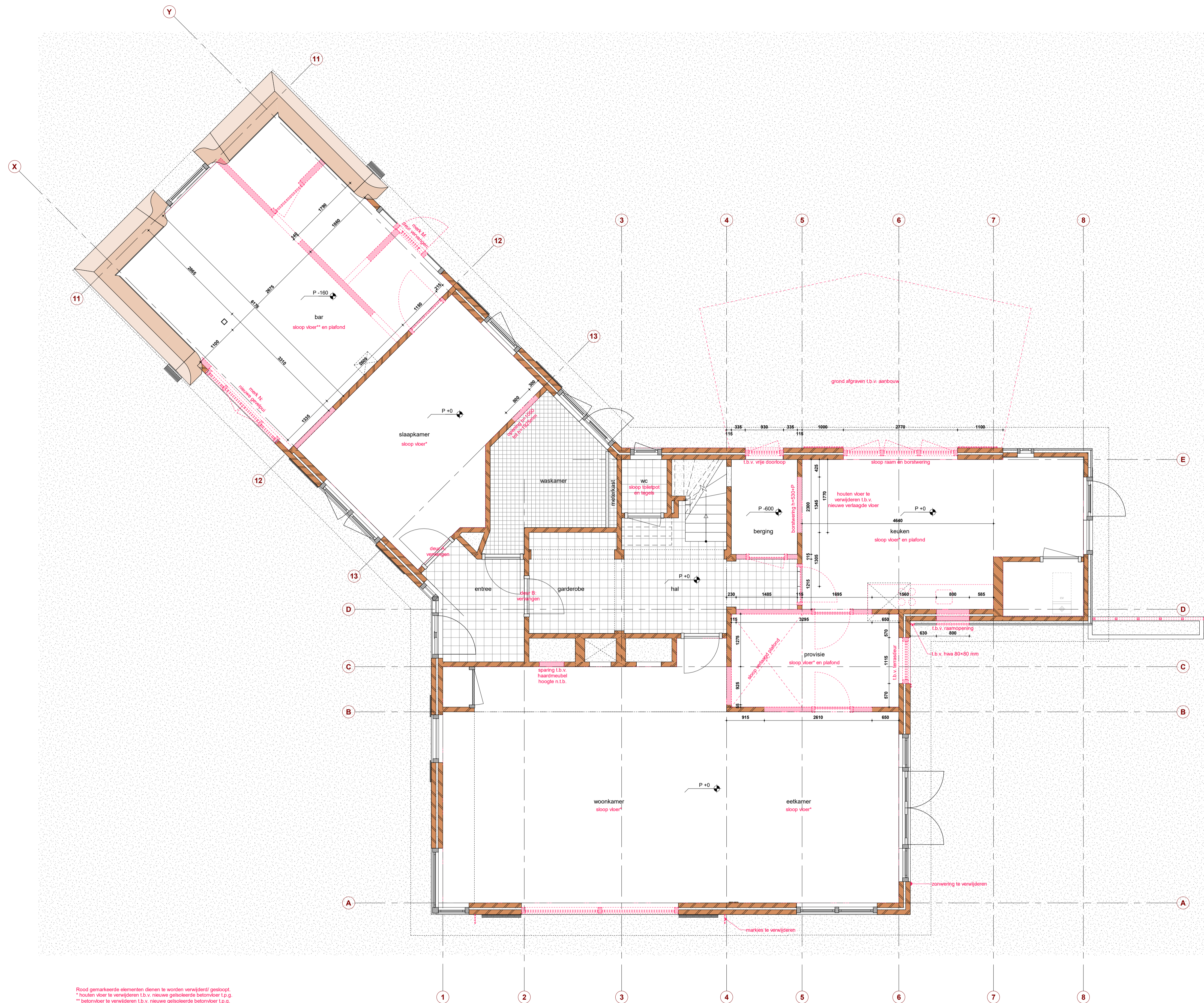

Rood gemarkeerde elementen dienen te worden verwijderd/ gesloopt.  
 \* houten vloer te verwijderen t.b.v. nieuwe geïsoleerde betonvloer t.p.g.  
 \*\* betonvloer te verwijderen t.b.v. nieuwe geïsoleerde betonvloer t.p.g.

alle maten in het werk te controleren

Wijziging	Datum	Omschrijving

**maak**architectuur

Onderdeel  
begane grond - bestaande situatie/ sloop

Project  
de Vlashorst, Scherpenzeel

Opdrachtgever  
Dhr. Pröpper & Mvr. van Ginkel

Formaat  
A1

Projectfase  
TO

Getekend  
VK

Gecontroleerd  
JPK

Datum  
20-4-2022

Schaal  
1:50

Projectnummer  
2021105

Contact  
www.maakarchitectuur.nl

Tekeningnummer  
TO-H-150-1

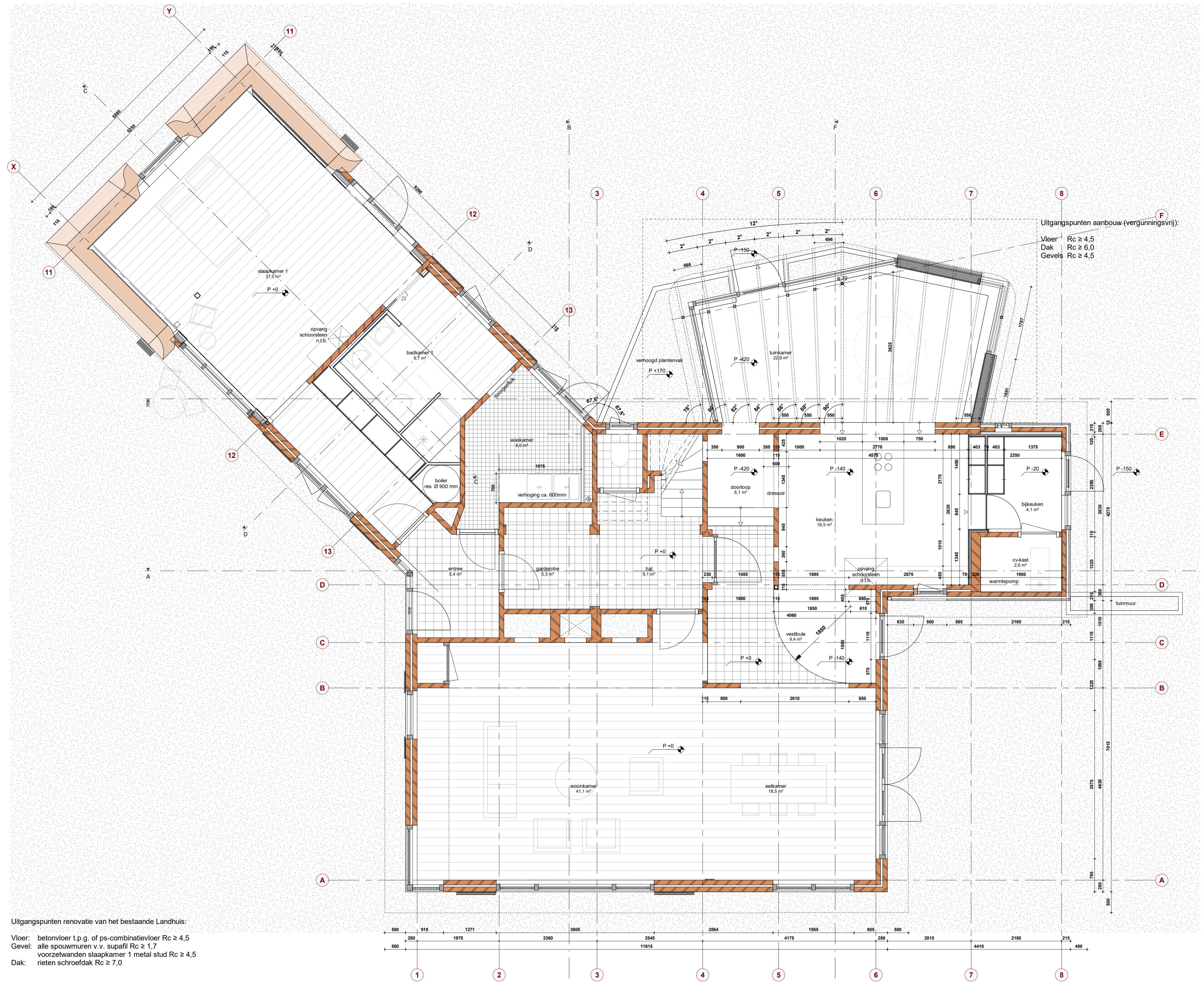

Uitgangspunten aanbouw (vergunningsvrij):  
 Vloer  $R_c \geq 4,5$   
 Dak  $R_c \geq 6,0$   
 Gevels  $R_c \geq 4,5$

Uitgangspunten renovatie van het bestaande Landhuis:  
 Vloer: betonvloer t.p.g. of ps-combinatievloer  $R_c \geq 4,5$   
 Gevel: alle spouwmuren v.v. supafil  $R_c \geq 1,7$   
 voorzetwanden slaapkamer 1 metal stud  $R_c \geq 4,5$   
 Dak: rieten schroefdak  $R_c \geq 7,0$

alle maten in het werk te controleren

Wijziging	Datum	Omschrijving
1	11-04-2022	wijz. eerste verdieping

**maak**architectuur

Onderdeel: begane grond - nieuwe situatie

Project: de Vlashorst, Scherpenzeel

Opdrachtgever: Dhr. Pröpper & Mvr. van Ginkel

Formaat: A1  
 Projectfase: TO  
 Ge tekend: VK  
 Gecontroleerd: JPK  
 Datum: 20-4-2022

Schaal: 1:50  
 Projectnummer: 2021105  
 Contact: www.maakarchitectuur.nl  
 Tekeningnummer: TO-H-150-2

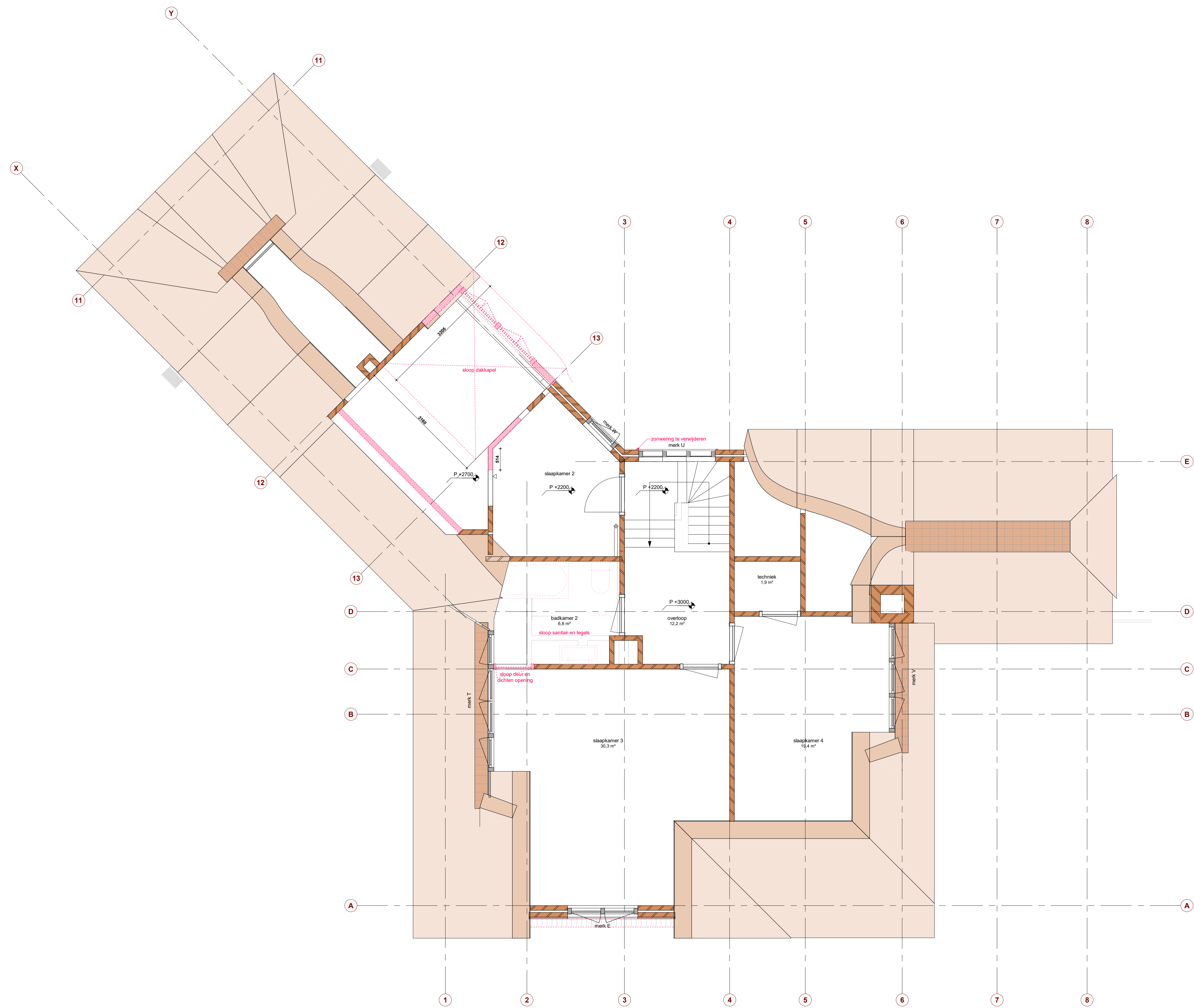

alle maten in het werk te controleren

Wijziging	Datum	Omschrijving

**maak**architectuur

Onderdeel: eerste verdieping - bestaande situatie/ sloop

Project: de Vlashorst, Scherpenzeel

Opdrachtgever: Dhr. Pröpper & Mvr. van Ginkel

Formaat: A1

Projectfase: TO

Geleend: VK

Gecontroleerd: JPK

Schaal: 1:50

Projectnummer: 2021105

Contact: www.maakarchitectuur.nl

Datum: 20-4-2022

Tekeningnummer: TO-H-151-1

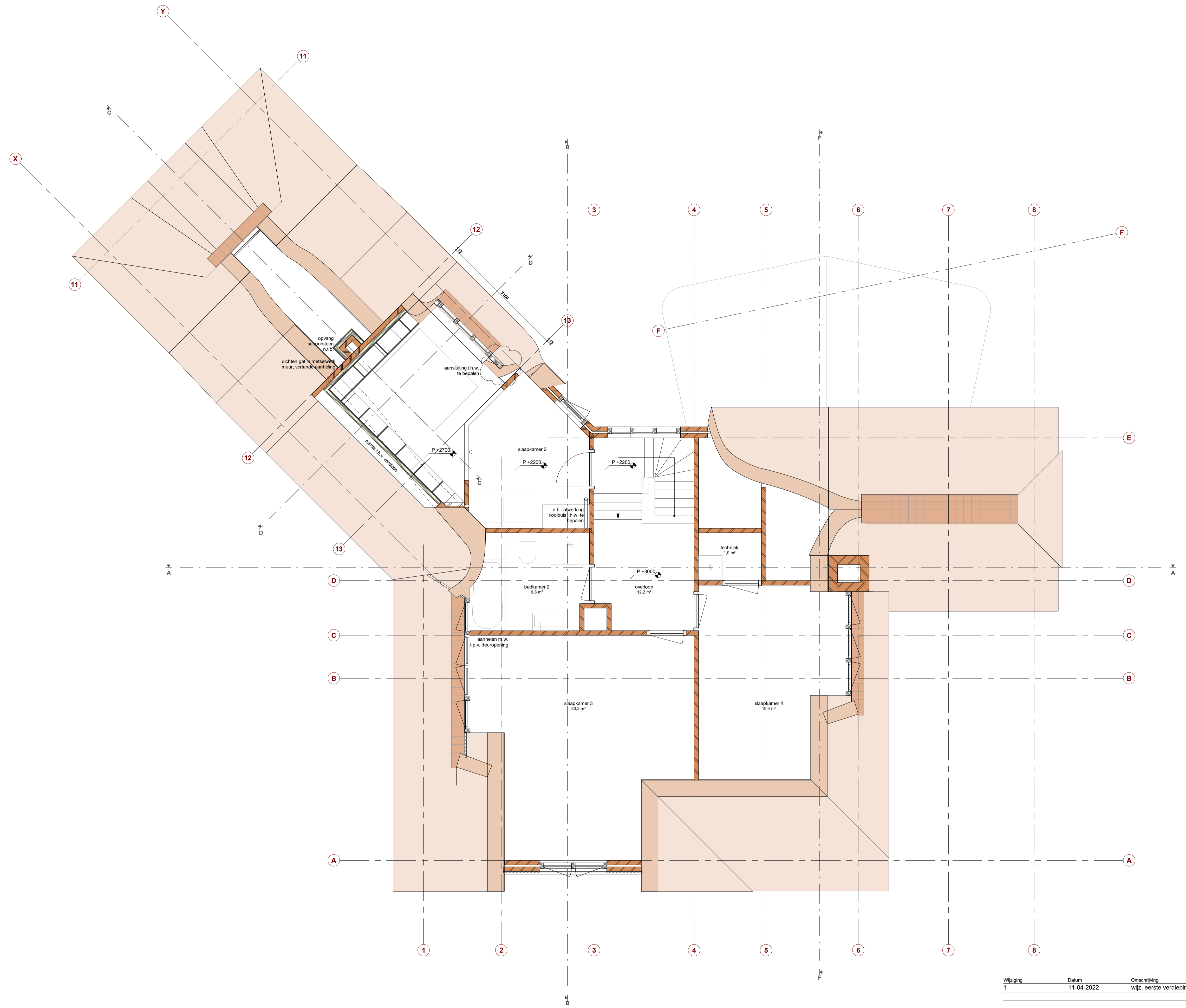

alle maten in het werk te controleren

Wijziging	Datum	Omschrijving
1	11-04-2022	wijz. eerste verdieping

**maak**architectuur

Onderdeel: eerste verdieping - nieuw

Project: de Vlashorst, Scherpenzeel

Opdrachtgever: Dhr. Pröpper & Mvr. van Ginkel

Formaat: A1

Projectfase: TO

Ge tekend: VK

Gecontroleerd: JPK

Schaal: 1:50

Projectnummer: 2021105

Contact: www.maakarchitectuur.nl

Datum: 20-4-2022

Tekeningnummer: TO-H-151-2



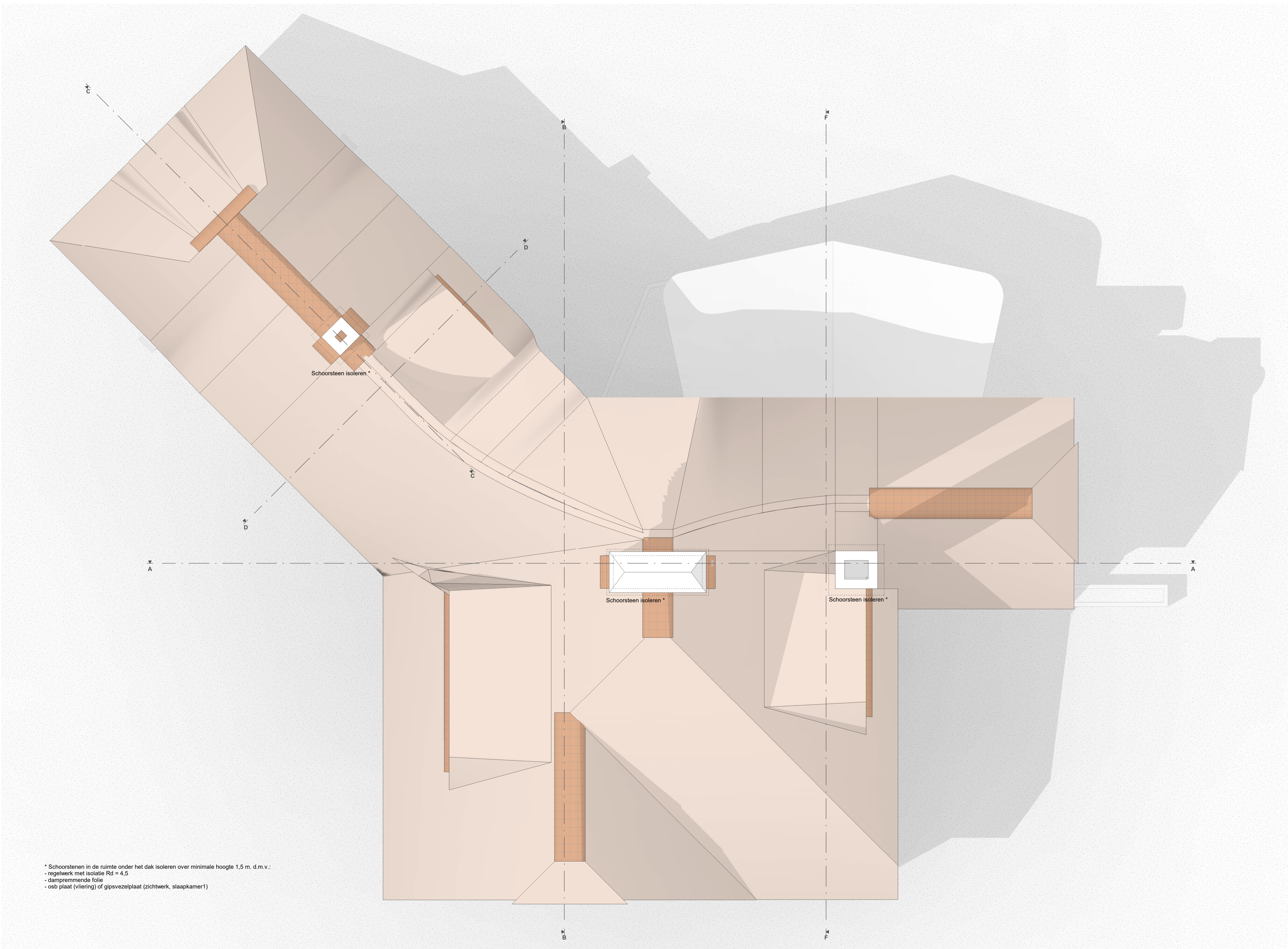

\* Schoorstenen in de ruimte onder het dak isoleren over minimale hoogte 1,5 m. d.m.v.:  
 - regelwerk met isolatie  $R_d = 4,5$   
 - dampremmende folie  
 - oob plaat (vliering) of gipsvezelplaat (zichtwerk, slaapkamer1)

alle maten in het werk te controleren

Wijziging	Datum	Omschrijving

**maak**architectuur

Onderdeel: dakaanzicht nieuw

Project: de Vlashorst, Scherpenzeel

Opdrachtgever: Dhr. Pröpper & Mvr. van Ginkel

Formaat: A1	Projectfase: TO	Getekend: VK	Gecontroleerd: JPK	Datum: 20-4-2022
Schaal: 1:50	Projectnummer: 2021105	Contact: www.maakarchitectuur.nl		Tekeningnummer: TO-H-152-2

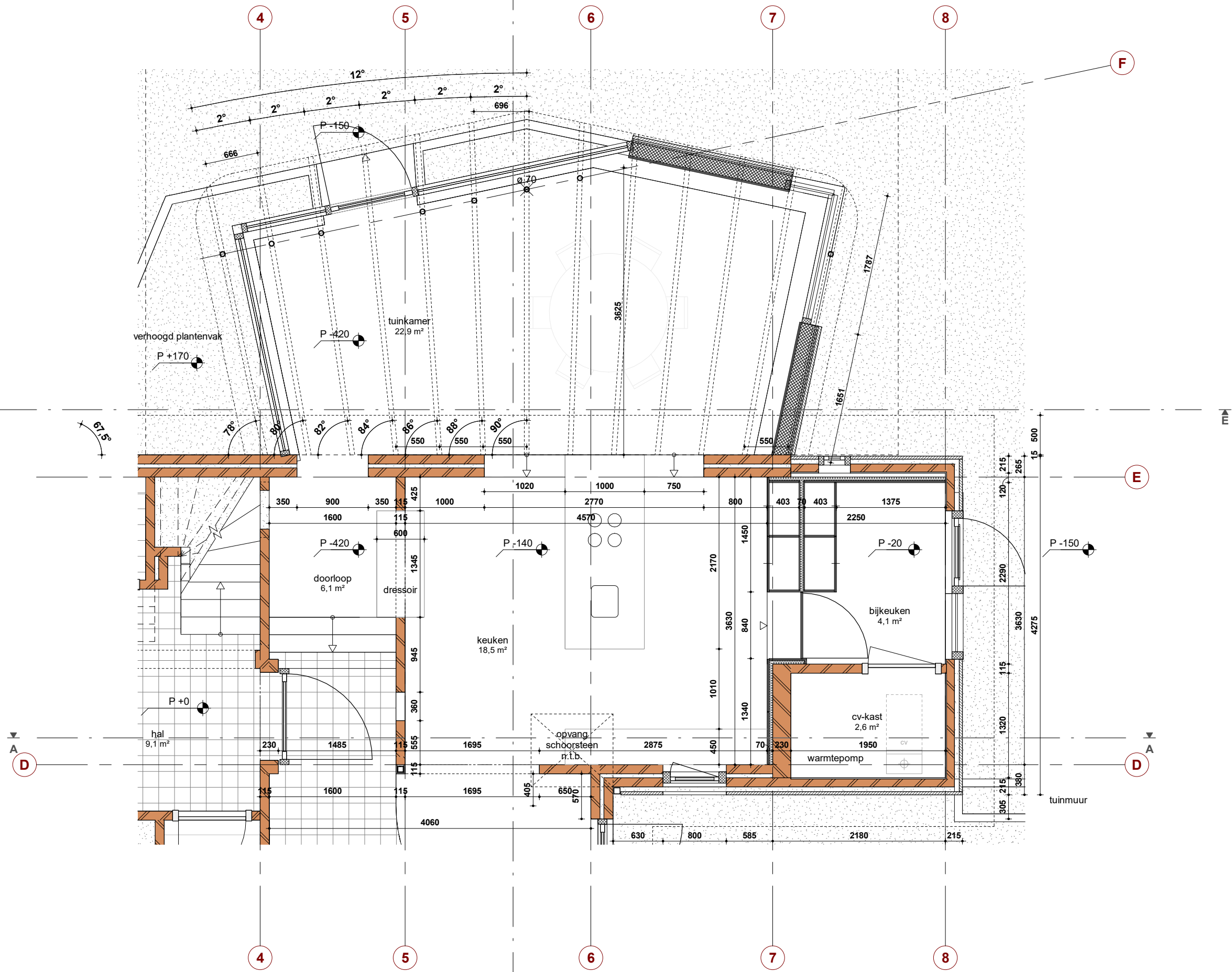

alle maten in het werk te controleren

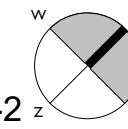



alle maten in het werk te controleren

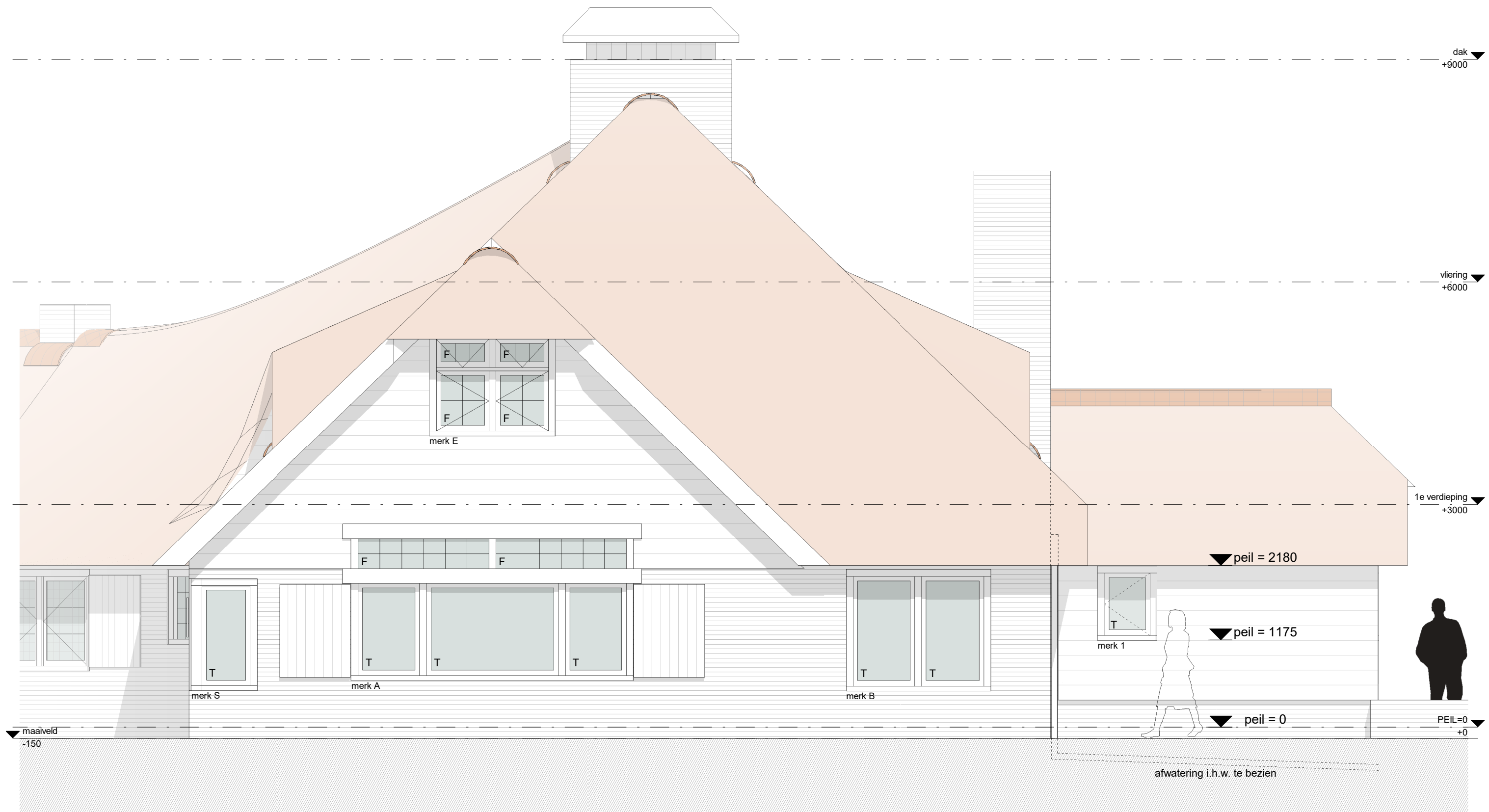

Coderingen voor de beglazing:

- T: Triple glas; U=0,7; 33 dB
- F: Fineo glas; U=0,7 in roedes geplaatst
- FA: Fineo glas; U=0,7 achterzetglas achter glas in lood
- B: Bestaand HR++ glas

alle maten in het werk te controleren

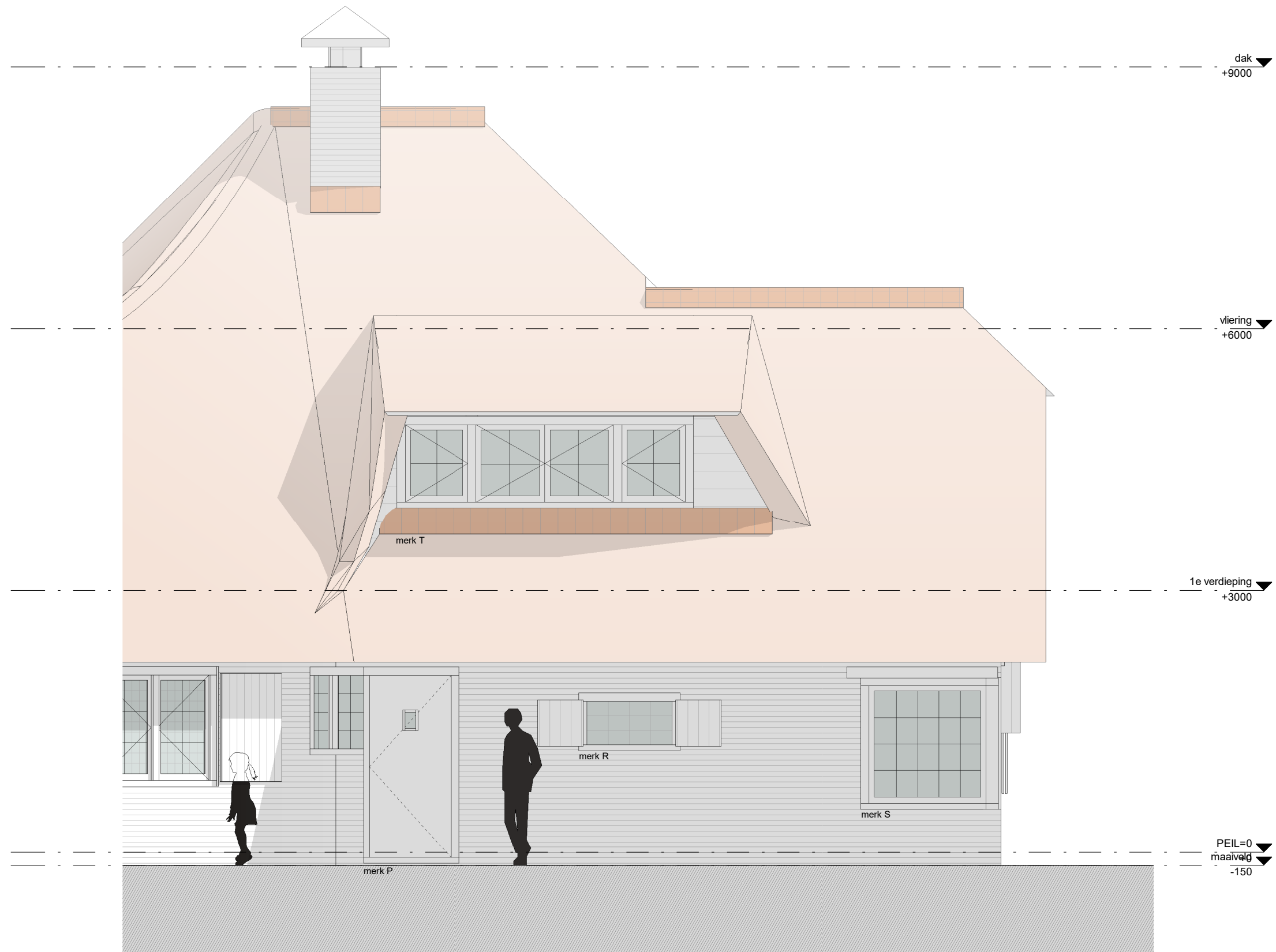

alle maten in het werk te controleren

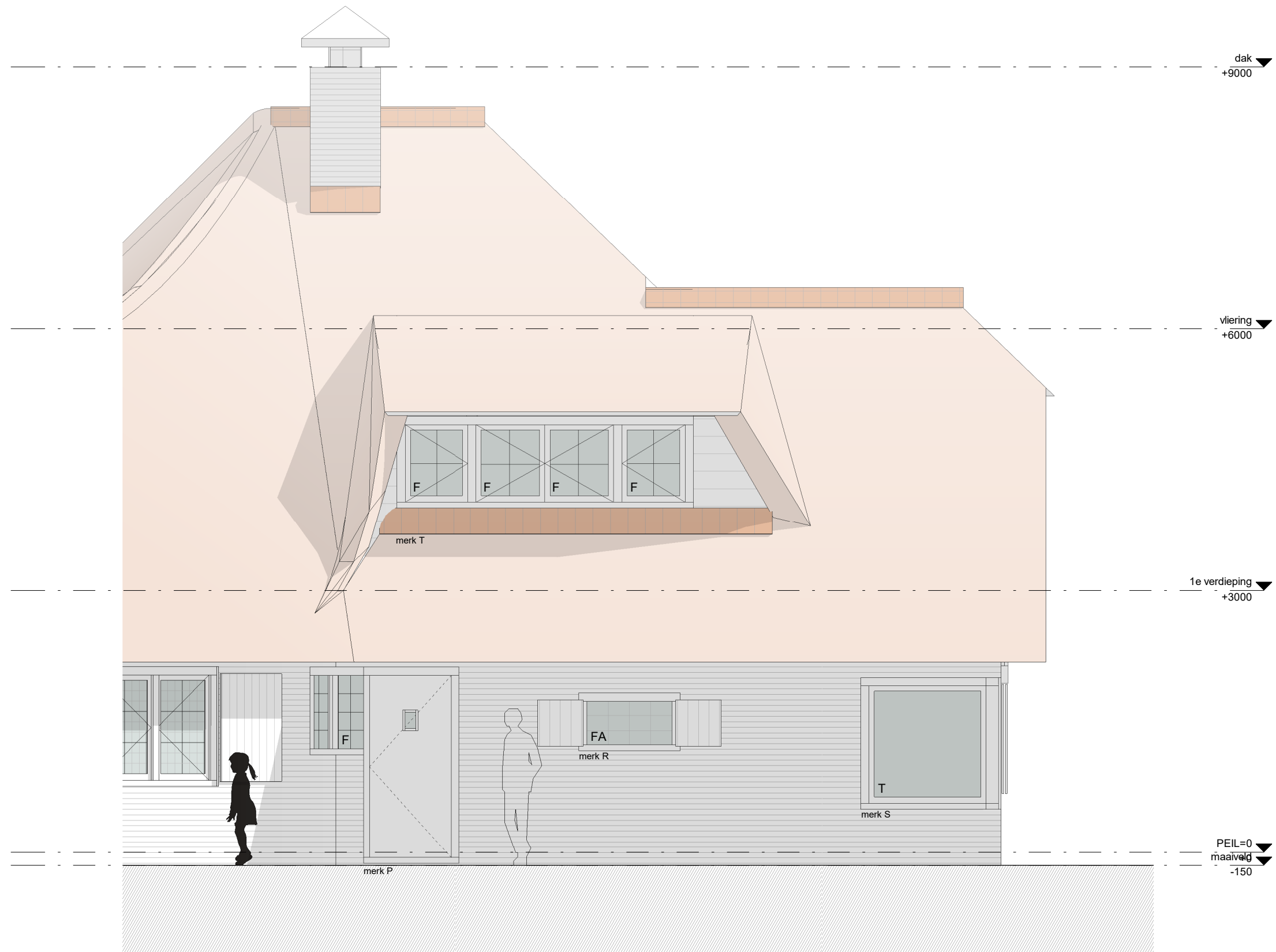

Coderingen voor de beglazing:

- T: Triple glas; U=0,7; 33 dB
- F: Fineo glas; U=0,7 in de roedes geplaatst
- FA: Fineo glas; U=0,7 achterzetglas achter glas in lood
- B: Bestaand HR++ glas

alle maten in het werk te controleren

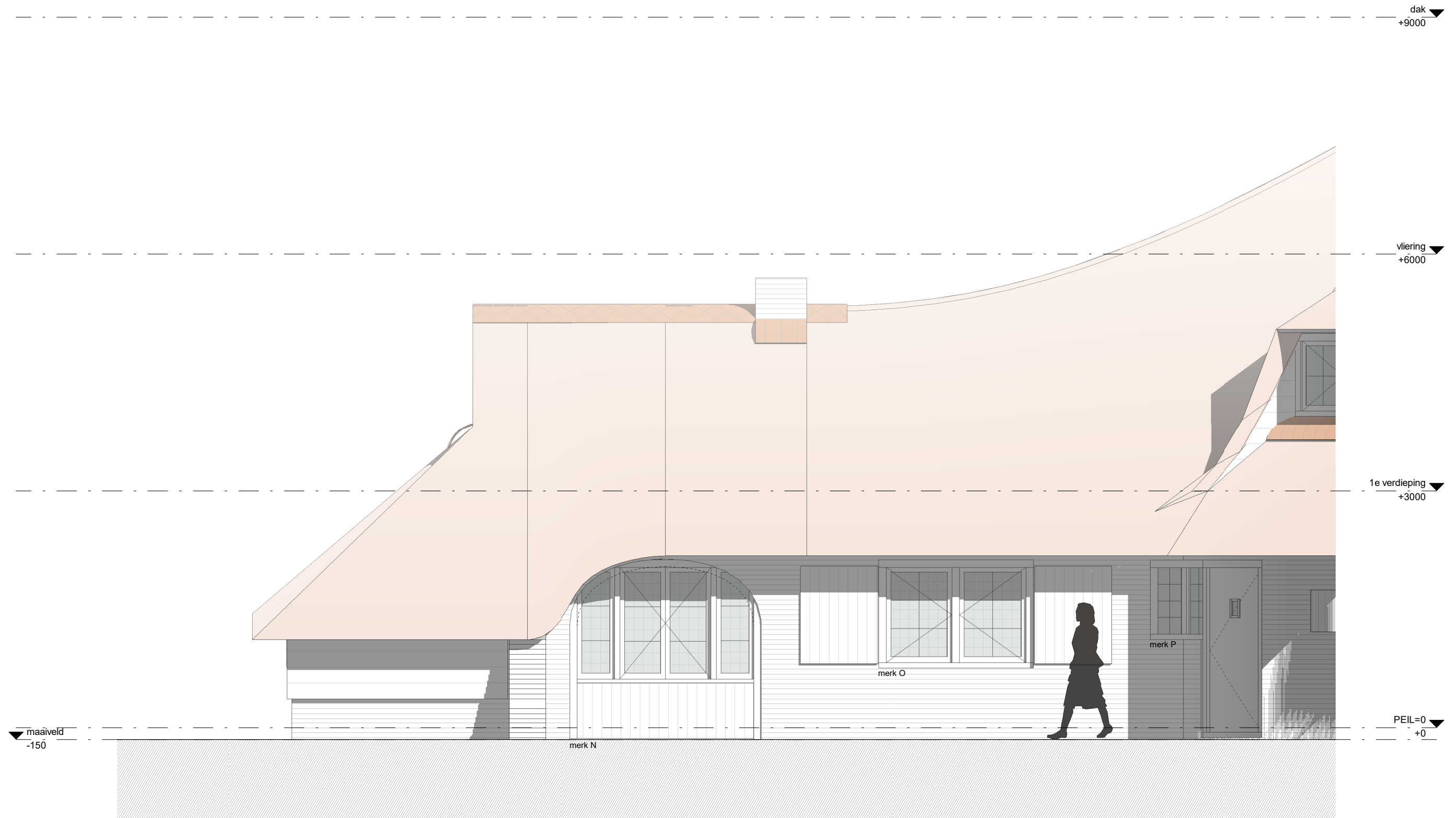

alle maten in het werk te controleren

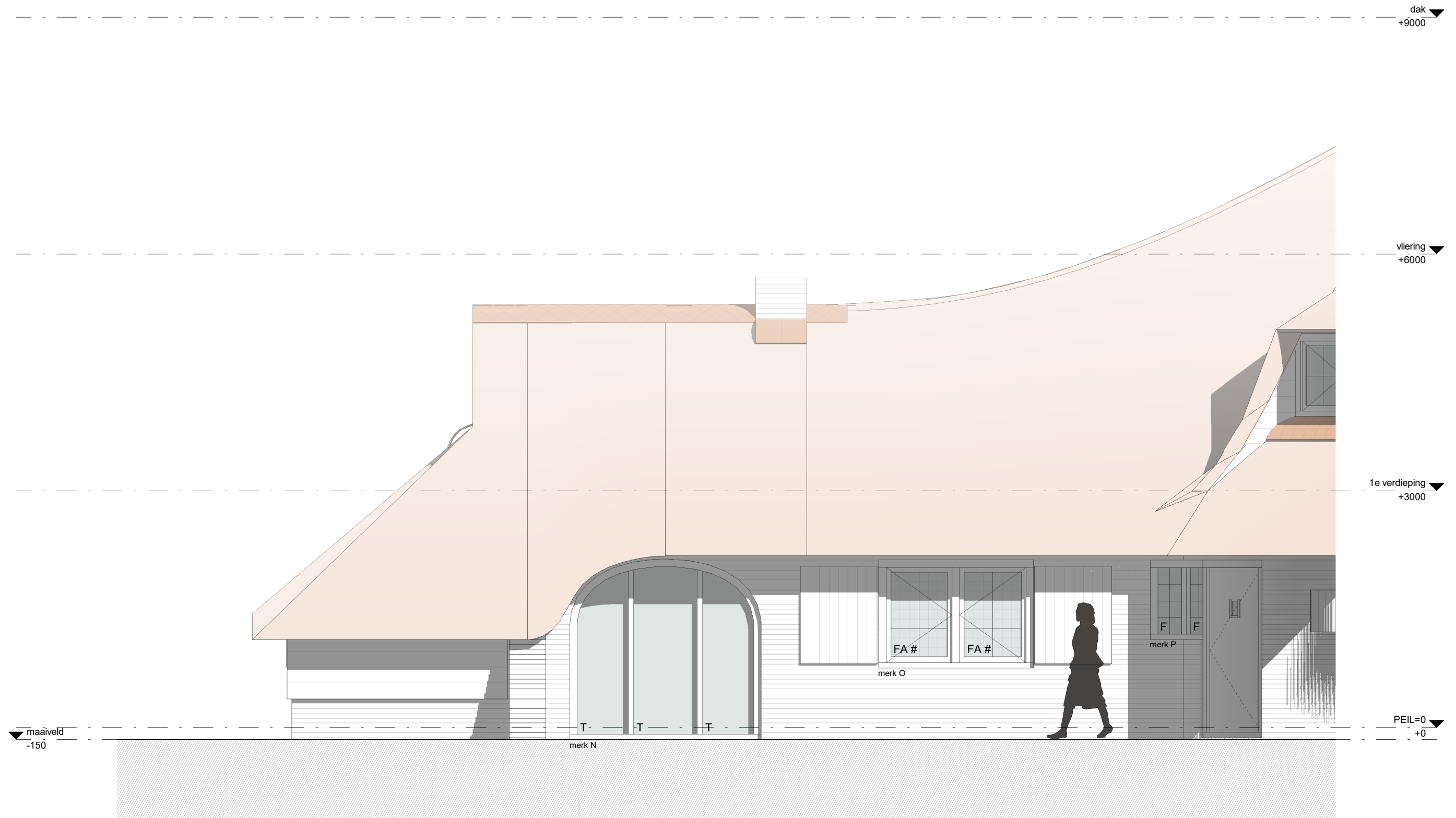

Coderingen voor de beglazing:

- T: Triple glas; U=0,7; 33 dB
- F: Fineo glas; U=0,7 in roedes geplaatst
- FA: Fineo glas; U=0,7 achterzetglas achter glas in lood
- B: Bestaand HR++ glas
- #: t.b.v. beveiliging en geluidswering het raam vastschroeven en dichtkitten

alle maten in het werk te controleren



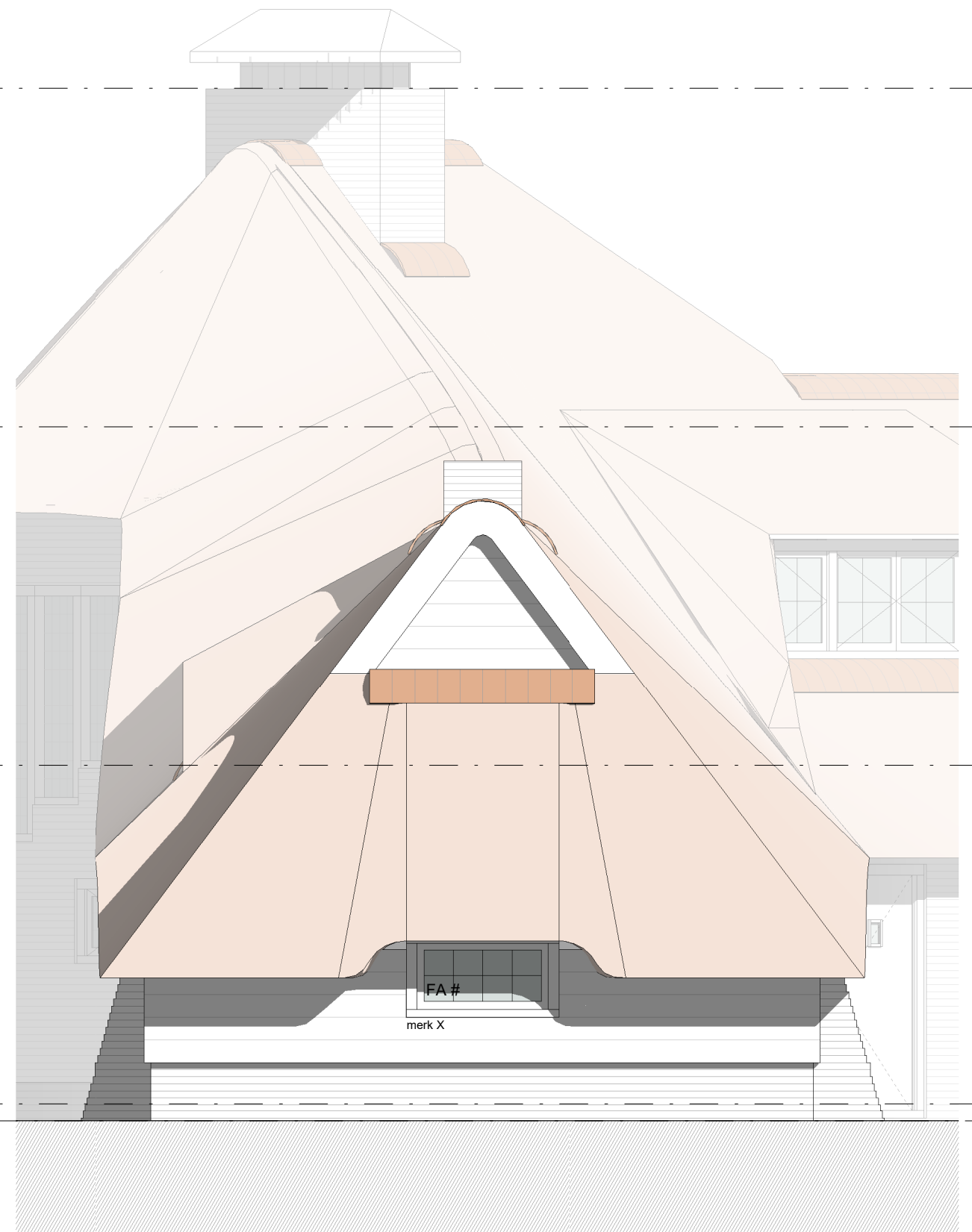
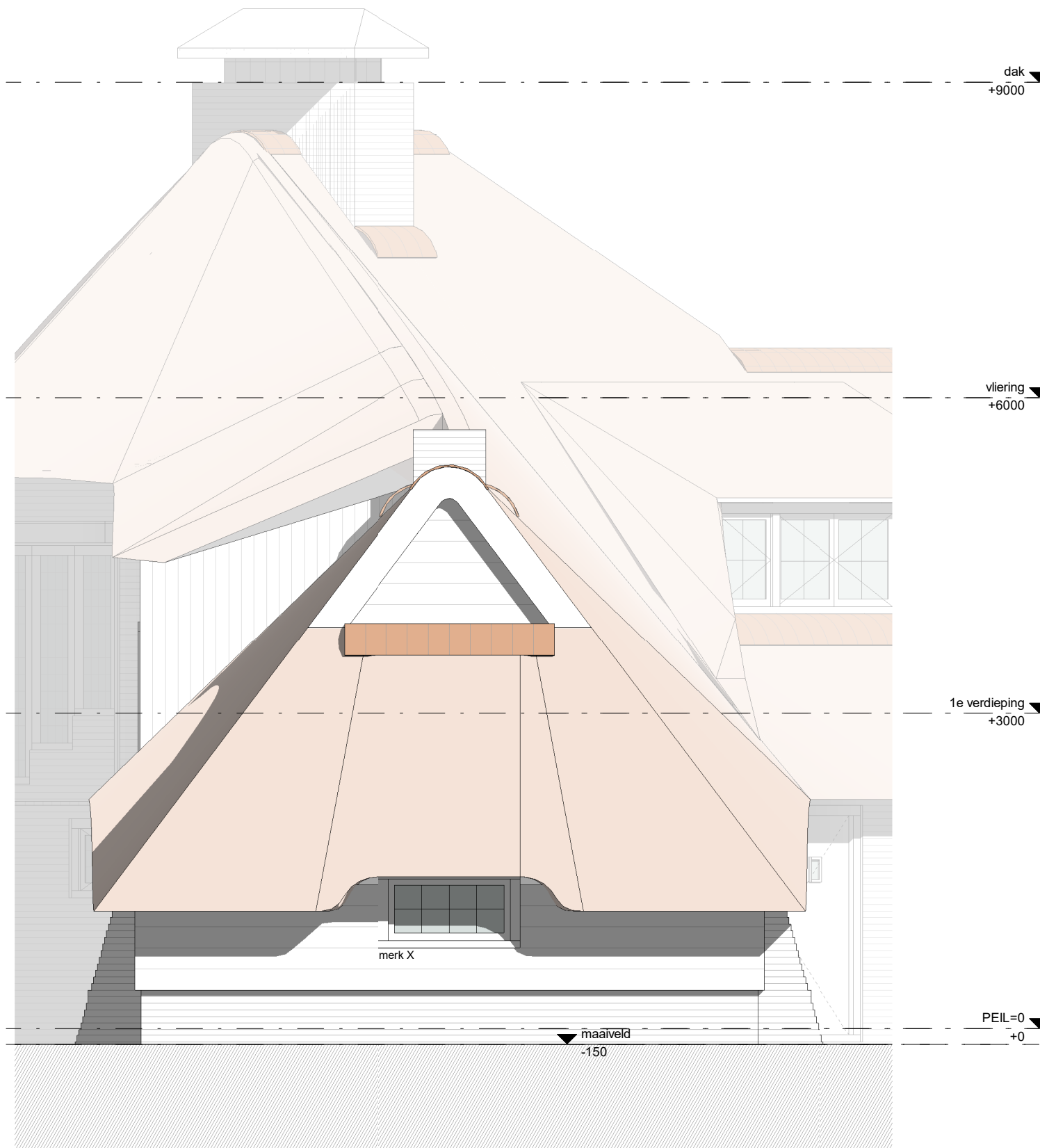

**bestaand**

Coderingen voor de beglazing:

FA: Fineo glas; U=0,7 achterzetglas achter glas in lood  
 # : t.b.v. beveiliging en geluidswering het raam vastschroeven en dichtkitten

**nieuw**

alle maten in het werk te controleren

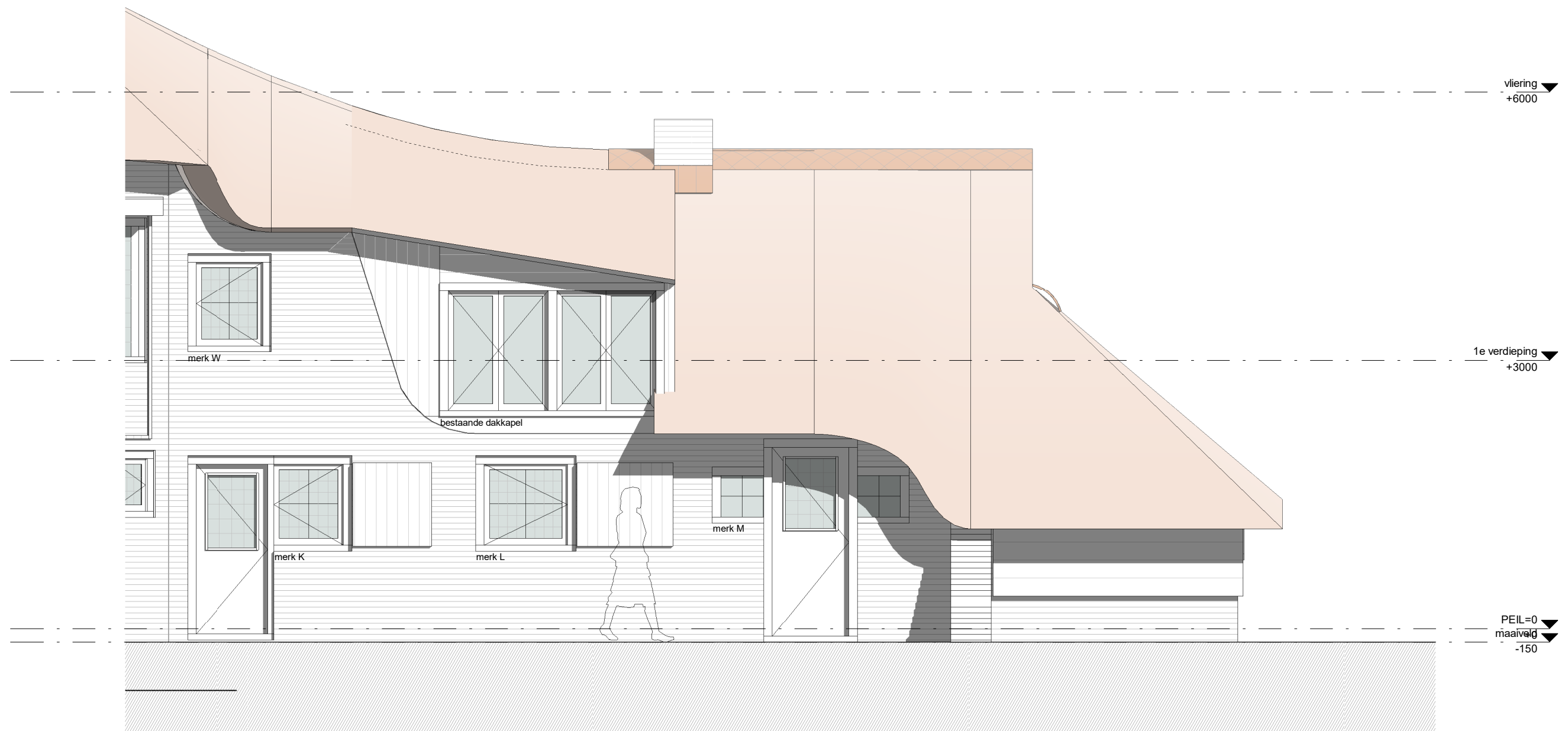

alle maten in het werk te controleren

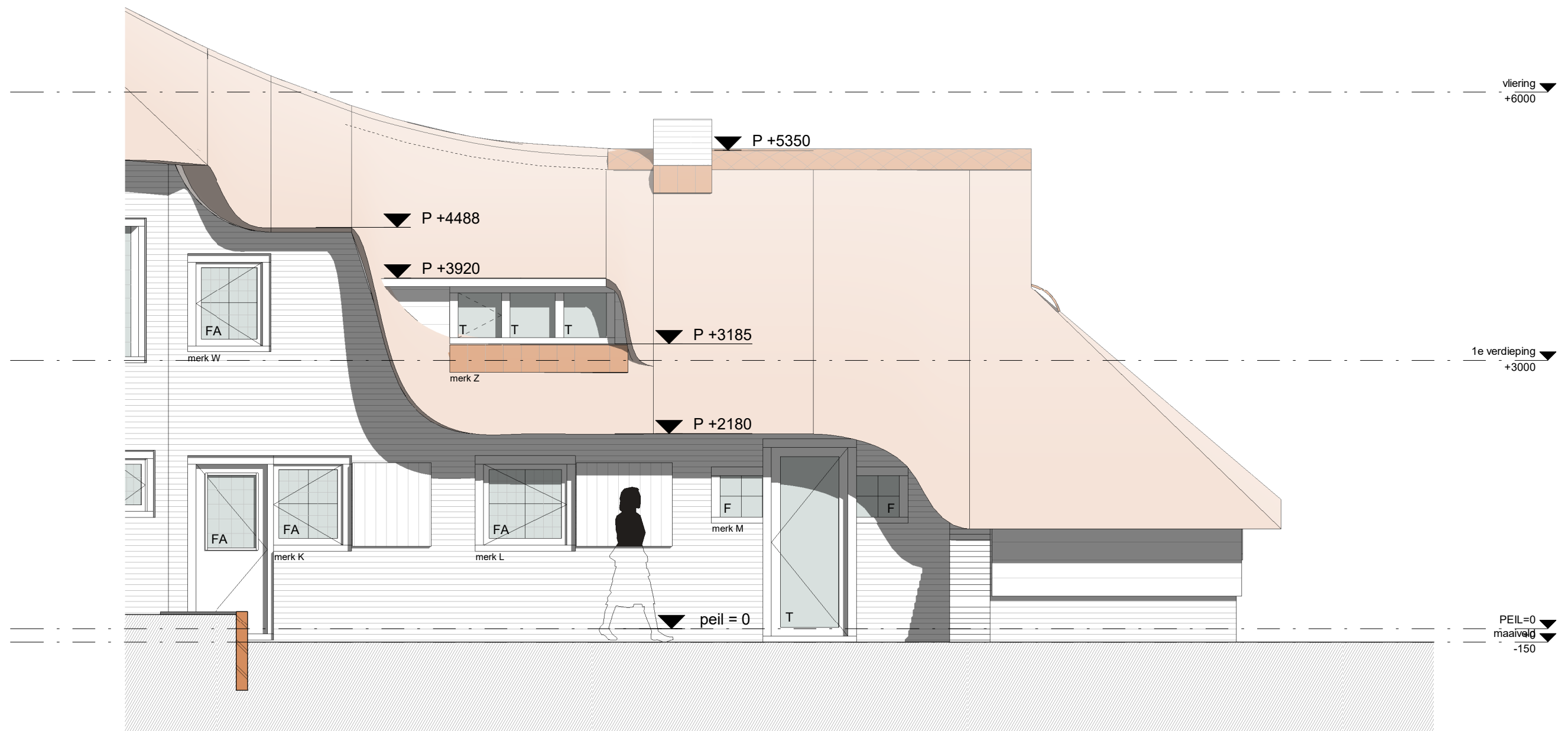

Coderingen voor de beglazing:

- T: Triple glas; U=0,7; 33 dB
- F: Fineo glas; U=0,7 in roedes geplaatst
- FA: Fineo glas; U=0,7 achterzetglas achter glas in lood
- B: Bestaand HR++ glas

alle maten in het werk te controleren

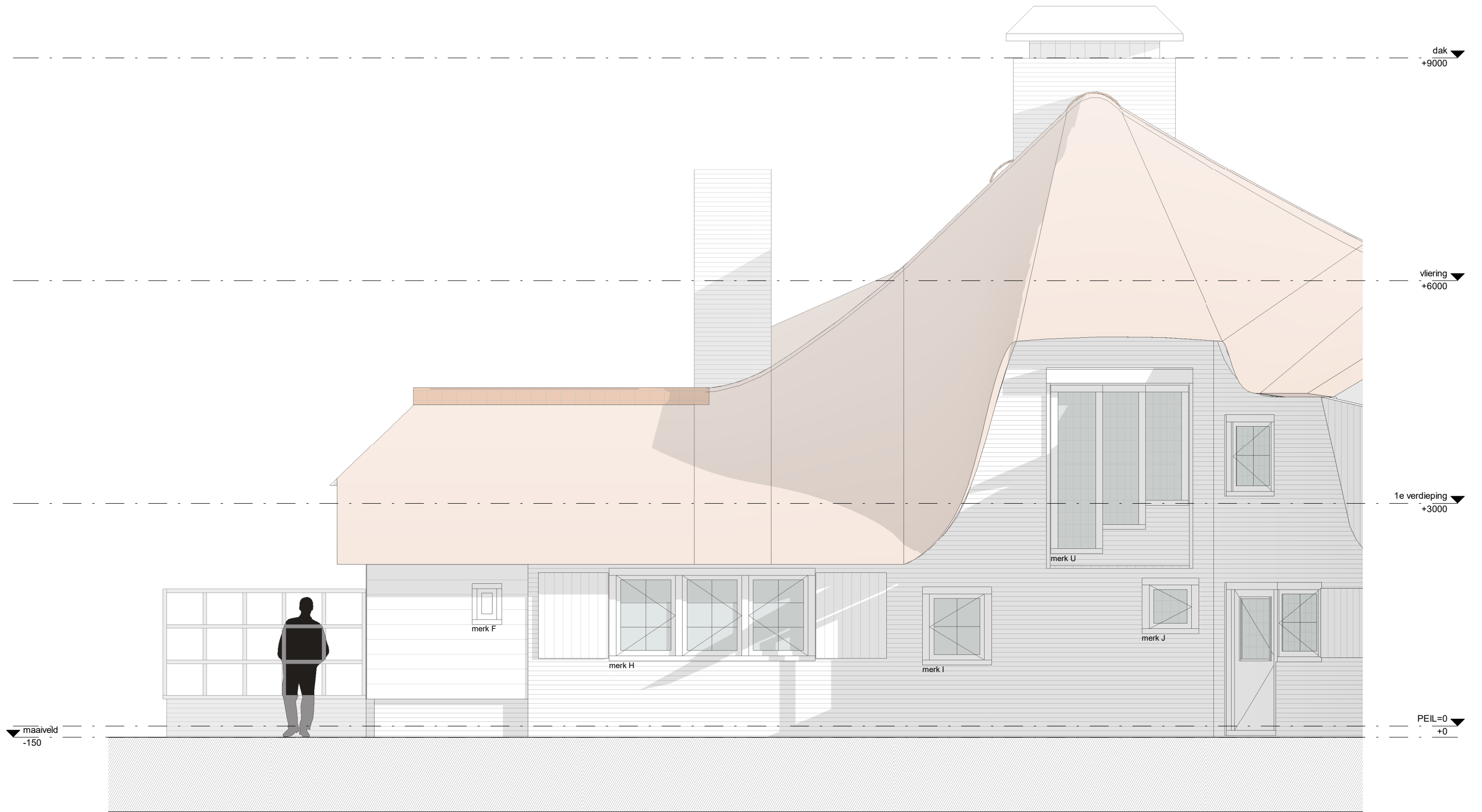

alle maten in het werk te controleren

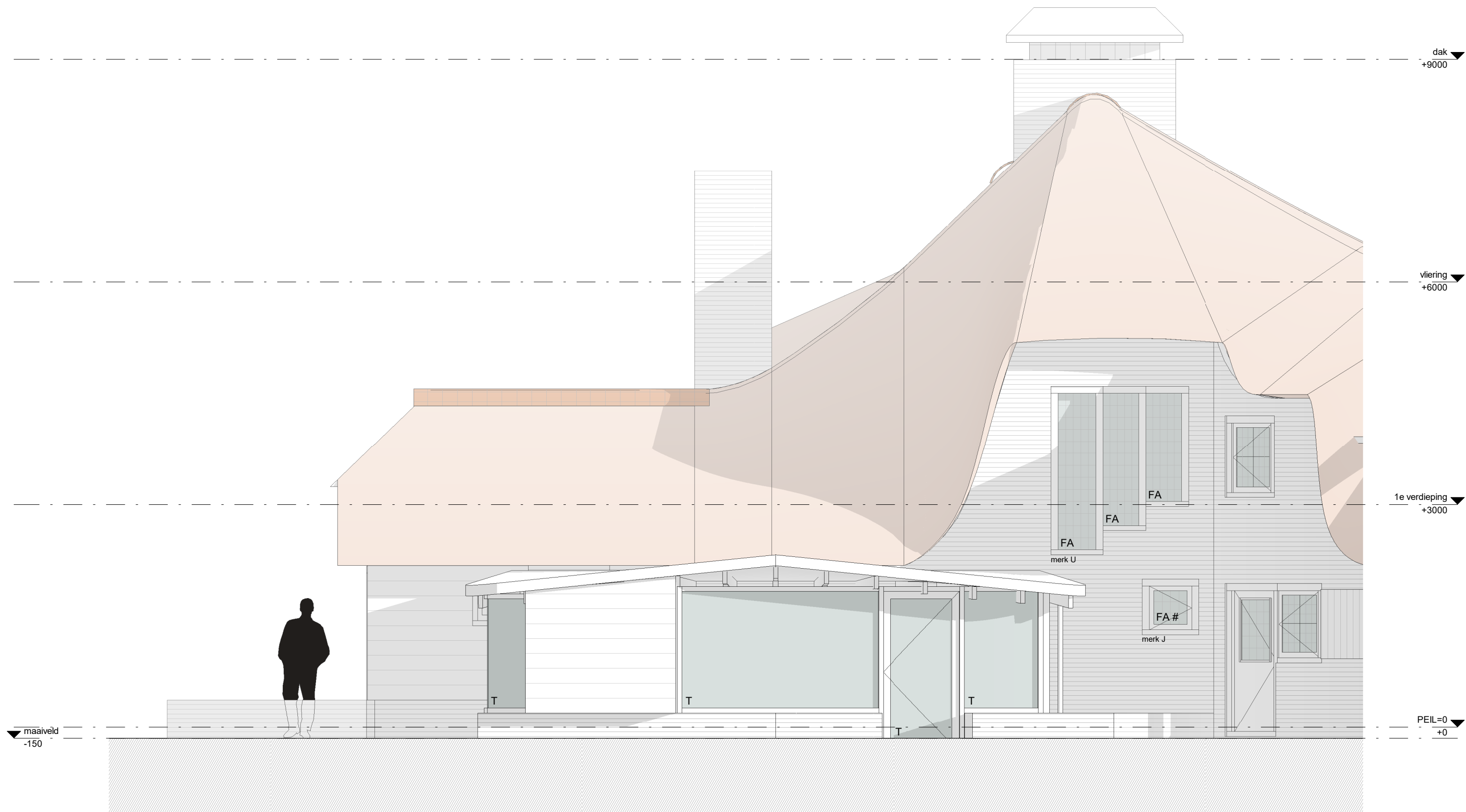

Coderingen voor de beglazing:

T: Triple glas; U=0,7; 33 dB  
 F: Fineo glas; U=0,7 in roedes geplaatst  
 FA: Fineo glas; U=0,7 achterzetglas achter glas in lood  
 B: Bestaand HR++ glas  
 #: t.b.v. beveiliging en geluidswering het raam vastschroeven en dichtkiten

alle maten in het werk te controleren

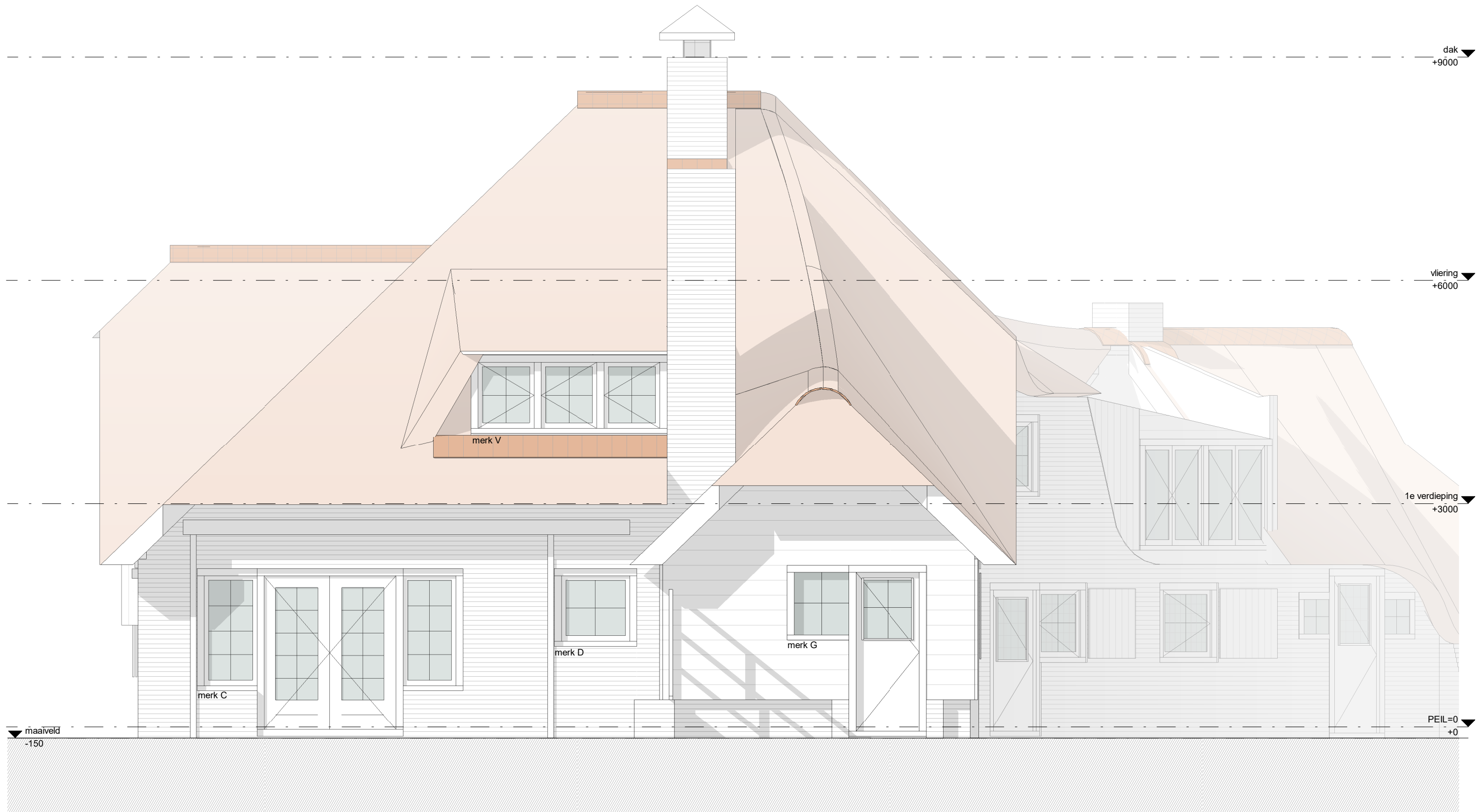

alle maten in het werk te controleren



Coderingen voor de beglazing:

- T: Triple glas; U=0,7; 33 dB
- F: Fineo glas; U=0,7 in roedes geplaatst
- FA: Fineo glas; U=0,7 achterzetglas achter glas in lood
- B: Bestaand HR++ glas

alle maten in het werk te controleren

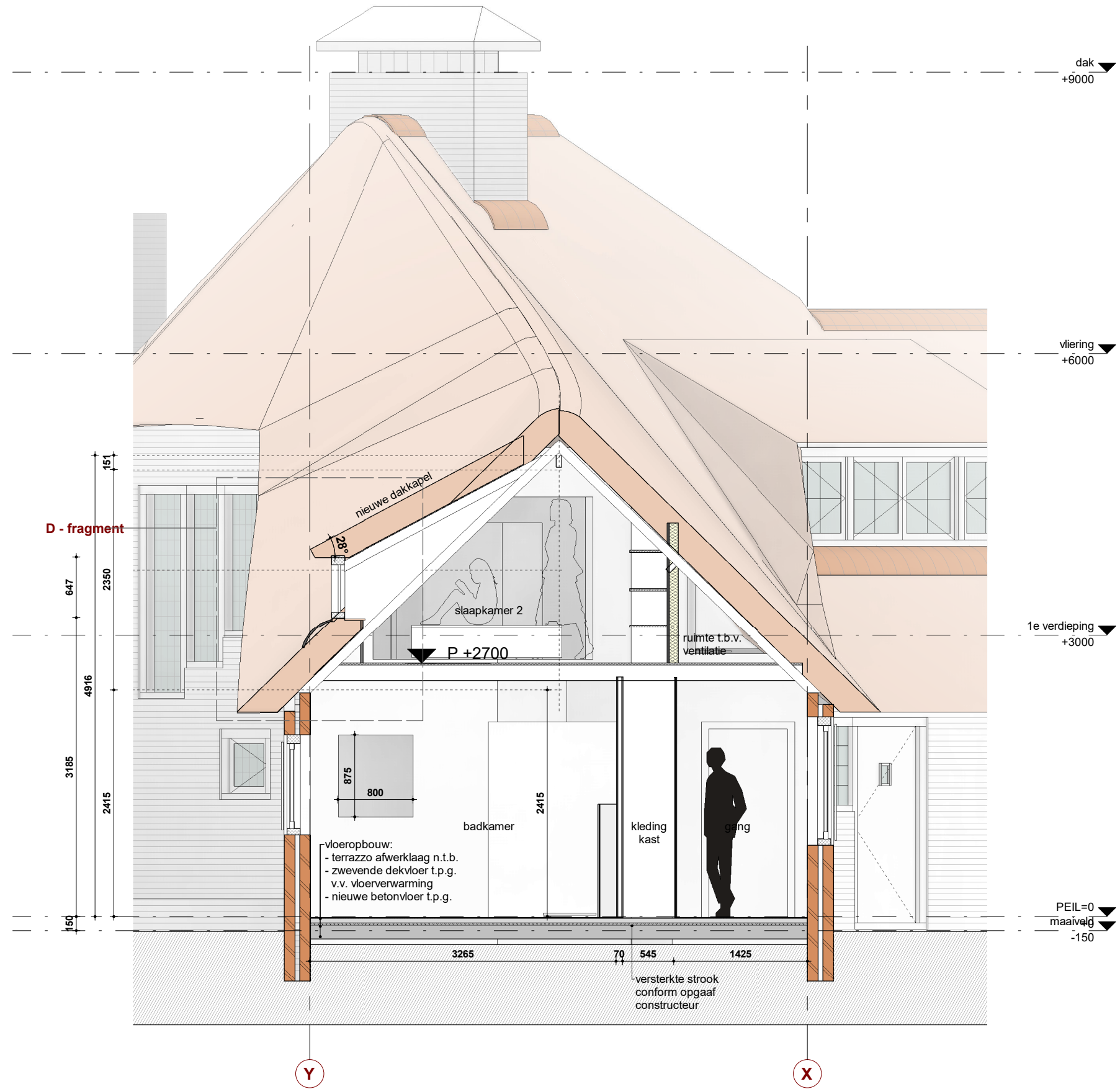

alle maten in het werk te controleren



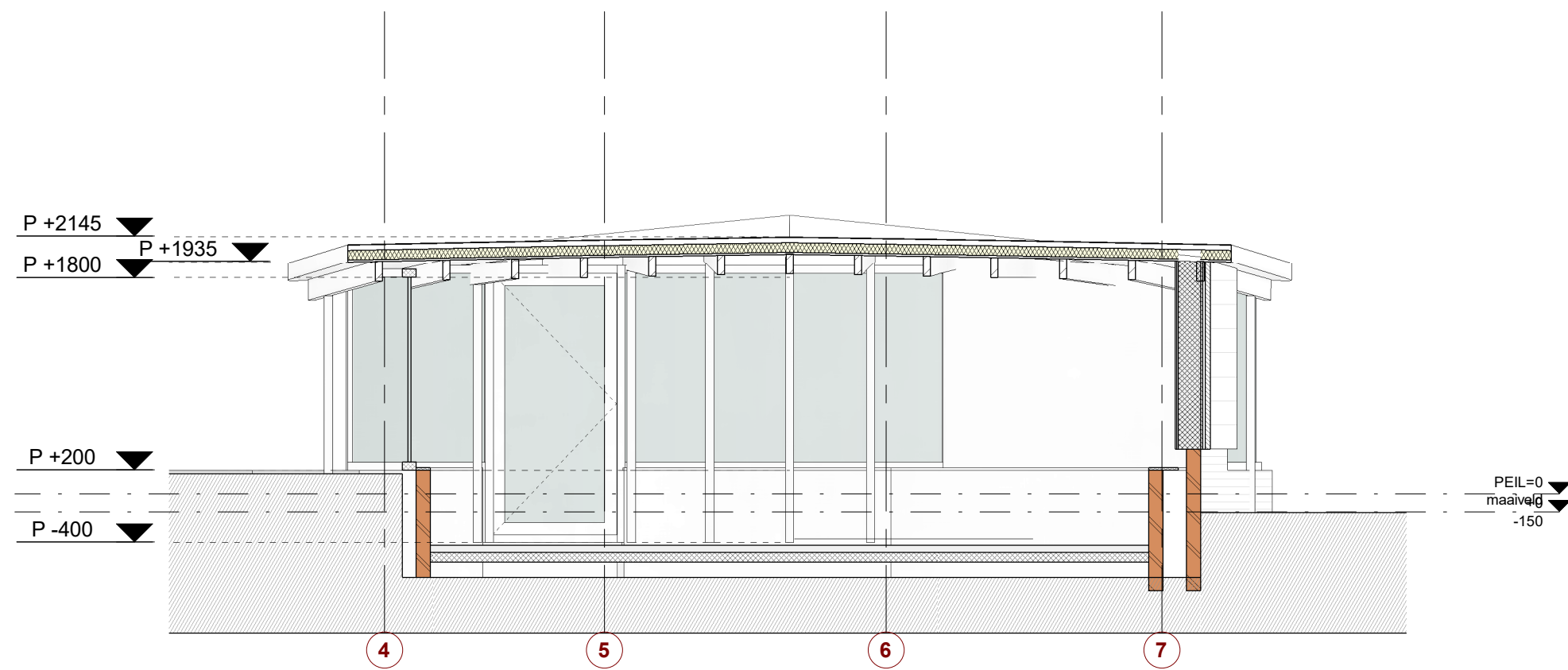

alle maten in het werk te controleren

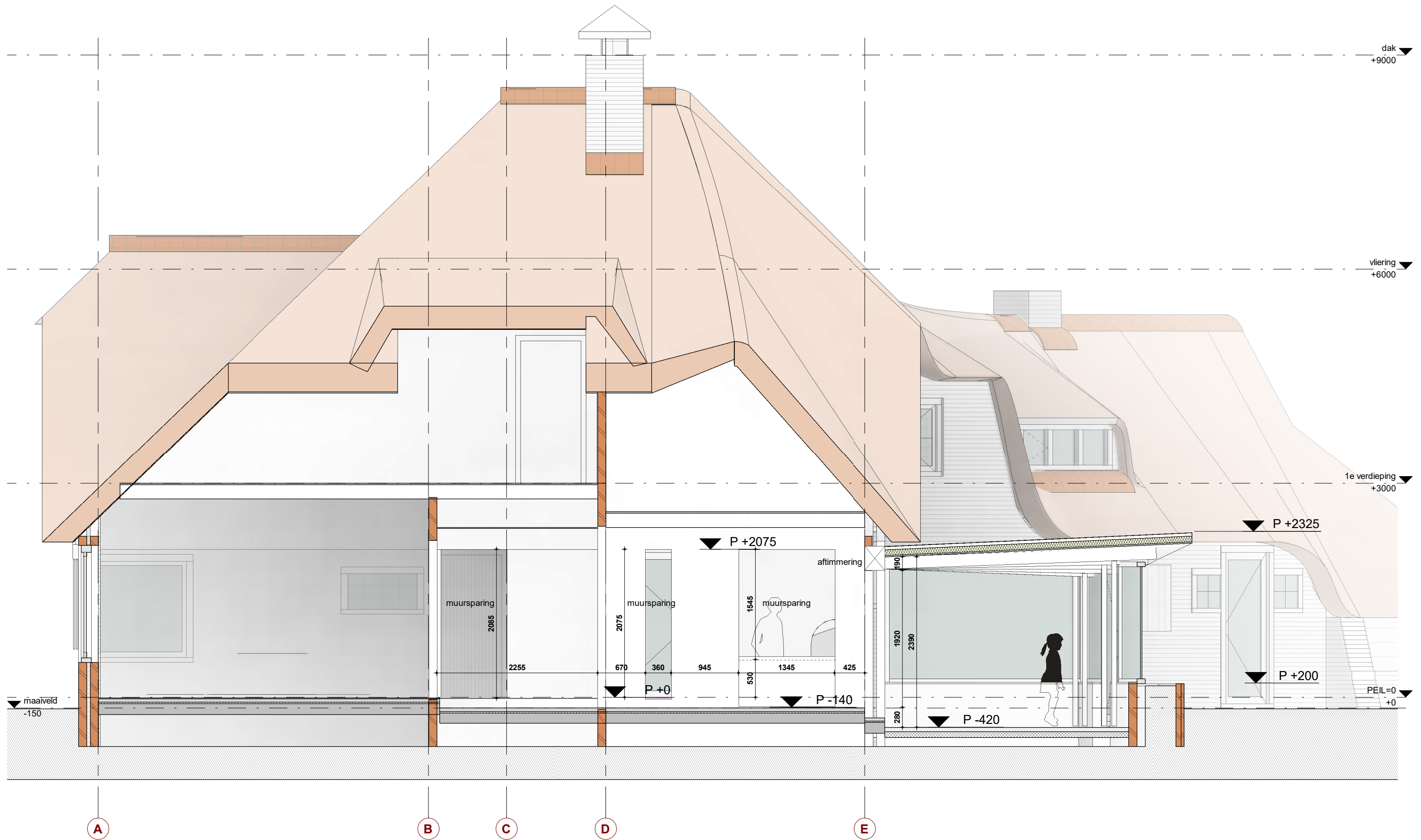

alle maten in het werk te controleren