

 Aan de slag met de Omgevingswet

Praktijkproef 2

Lokale processen voor Planvorming, Regelbeheer en Vergunningaanvraag aansluiten op DSO landelijke voorziening

Hoogheemraadschap Delfland

*Moxio
Enable-U*

Als waterschap Delfland wil ik onze business processen integraal aansluiten op DSO-LV

Lokale processen voor Planvorming, Regelbeheer en Vergunningaanvraag aansluiten op DSO landelijke voorziening

Casus: Bouwen fietsbrug

Hoogheemraadschap Delfland

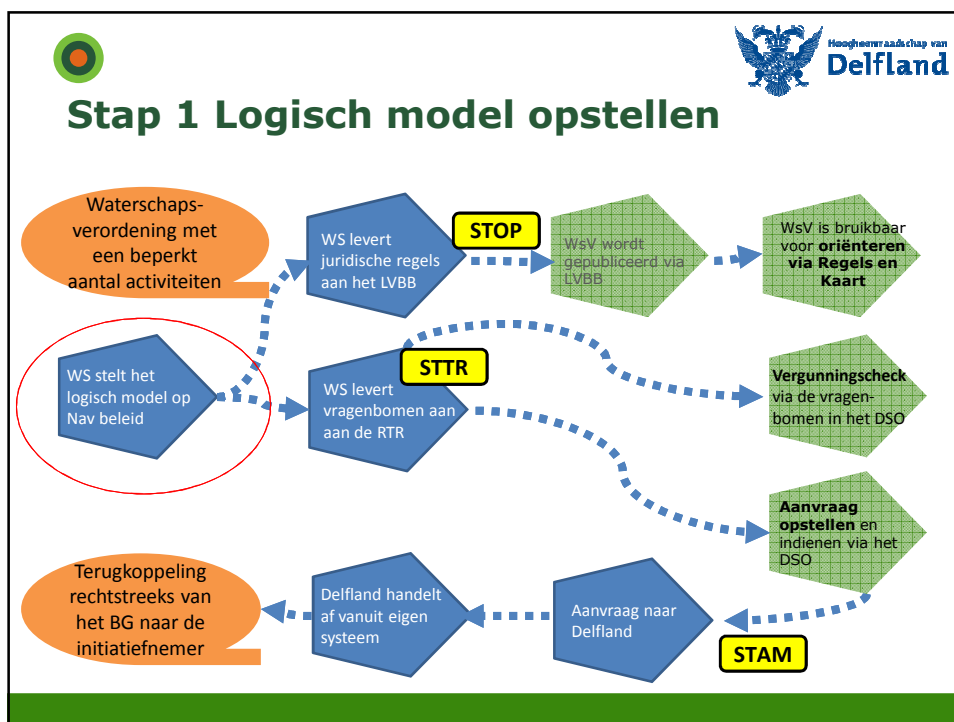
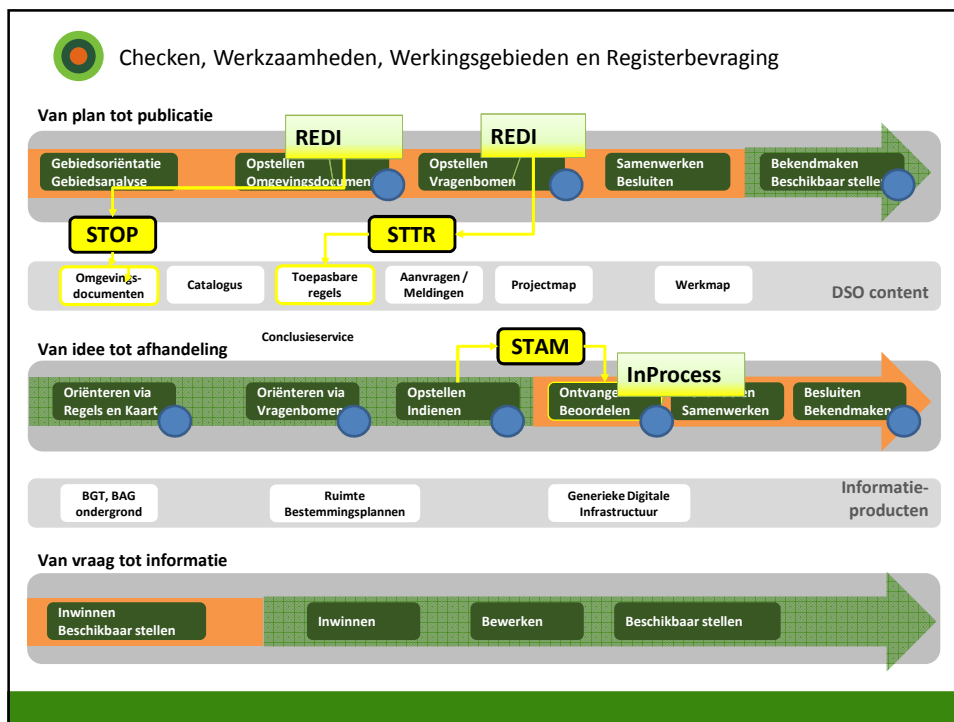

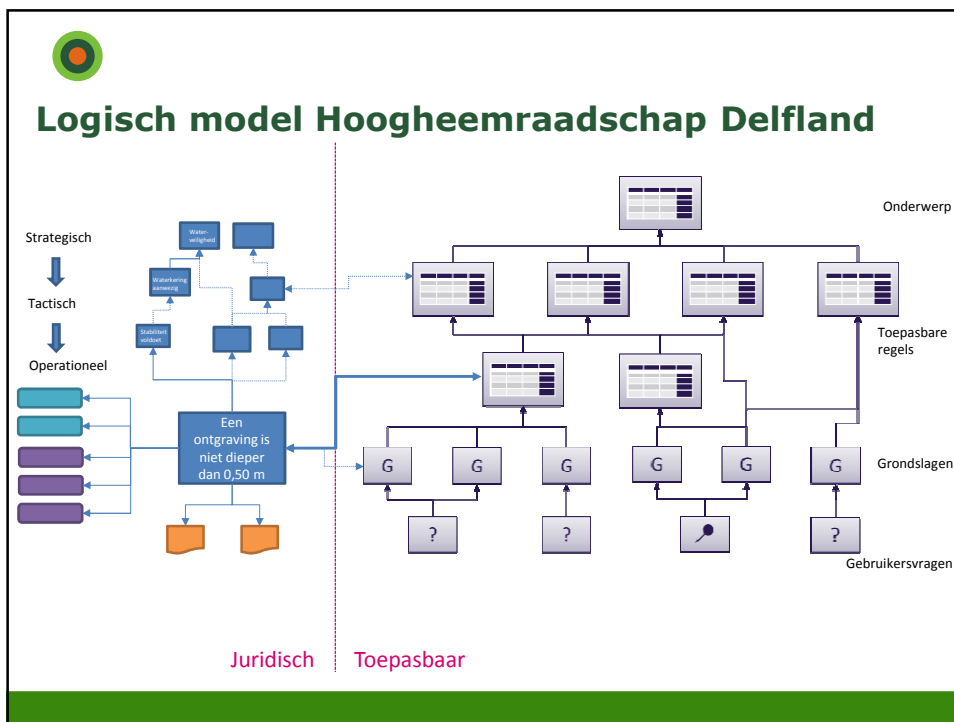
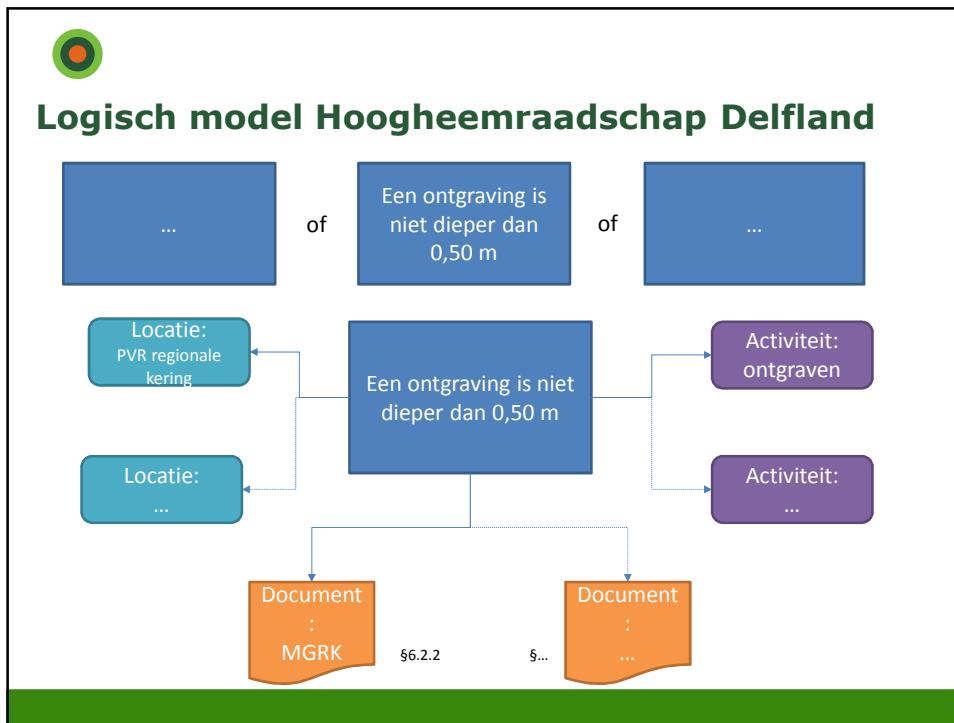

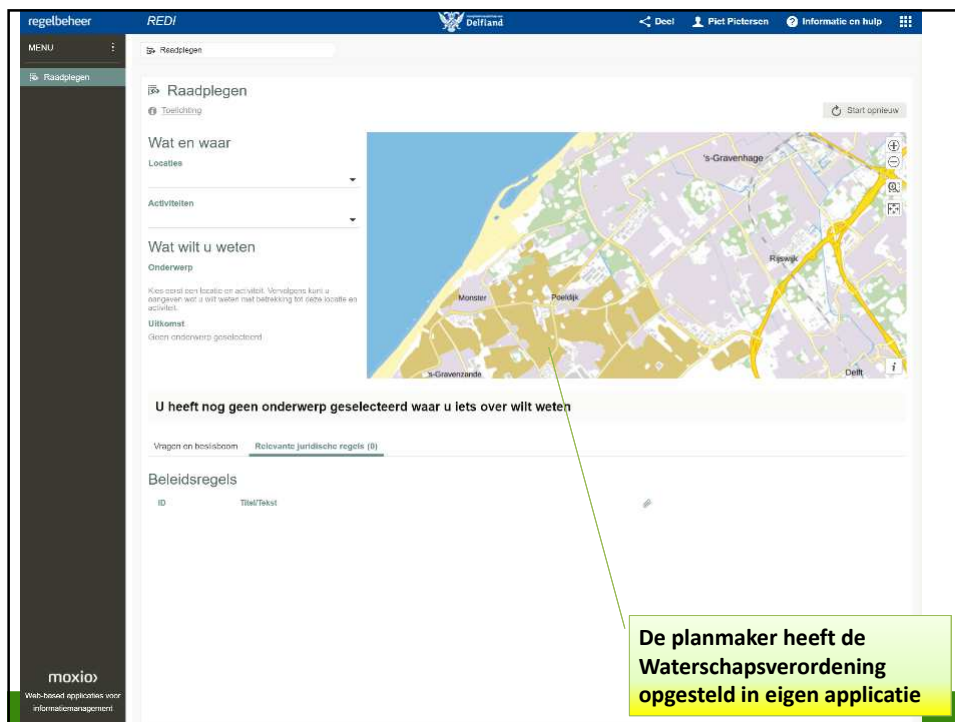
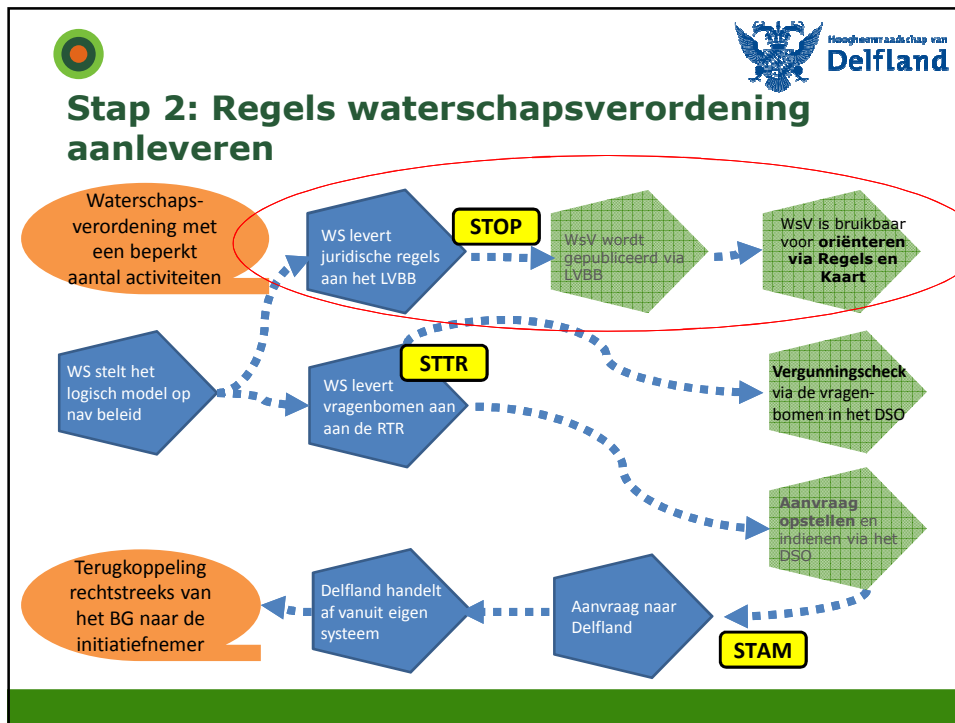

regelbeheer REDI Delfland

MENU Raadplegen

Raadplegen Toelichting

Wat en waar

Localities

Activiteiten

Wat wilt u weten

Onderwerp

Kies eerst een locatie en activiteit. Vervolgens kunt u aangeven wat u wilt weten met betrekking tot deze locatie en activiteit.

Uitkomst

Geen onderwerp geselecteerd

U heeft nog geen onderwerp geselecteerd waar u iets over wilt weten

Vragen en beslisboom Relevante juridische regels (8)

Beleidsregels

ID	Titel/Tekst

moxio Web-based applicaties voor informatiebeheer

Door een plek op de kaart en een activiteit (brug aanleggen) te selecteren

regelbeheer REDI Delfland

MENU Raadplegen

Raadplegen Toelichting

Wat en waar

Localities

6 geselecteerd

Activiteiten

1 geselecteerd

Wat wilt u weten

Onderwerp

Uitkomst

Geen onderwerp geselecteerd

Activiteit: Brug aanleggen X Localite: Beheergebied Delfland X Perigebied X Waterstaatswerk X Waterstaatswerk oppervlaktewaterlichaam X

Waterstaatswerk secundair water X Watersysteem X

U heeft nog geen onderwerp geselecteerd waar u iets over wilt weten

Vragen en beslisboom Relevante juridische regels (17)

Beleidsregels

ID	Titel/Tekst
A07_1	Brug aanleggen toepassingscriteria Voor het aanleggen van een brug in, op, boven, of over secundaire water is geen vergunning op grond van artikel 3.1 van de Kour Delfland nodig indien de brug:
A07_1a	niet in, op, of boven een waterskering wordt aangelegd;
A07_1b	niet in, op, boven, of over een natte ecologische zone wordt aangelegd;
A07_1c	voor zover deze ligt tussen de doorgaande oeverlijnen, niet breder wordt dan 4 meter
A07_1d	op ten minste een afstand van 5 meter van een raadgelegen werk wordt aangelegd;
A07_1e	met de onderkant op minimaal 0,50 meter boven het ter plaatse geldende schoupeel wordt aangelegd;

moxio Web-based applicaties voor informatiebeheer

ziet hij de juridische regels over die activiteit op die locatie

regelbeheer REDI Delfland

MENU Raadplegen

Wat en waar

Locaties: 6 geselecteerd

Activiteiten: 1 geselecteerd

Wat wilt u weten

Onderwerp

Uitkomst: Geen onderwerp geselecteerd

Activiteit: **Brug aanleggen** X Locatie: Deheergebied Delfland X Perigebied X Waterstaatswerk X Waterstaatswerk oppervlaktewaterlichaam X

U heeft nog geen onderwerp geselecteerd waar u iets over wilt weten

Vragen en besluiten: Relevante juridische regels (17)

Beleidsregels

ID	Titel/Takel	2
A07.1	Brug aanleggen toepassingscriteria Voor het aanleggen van een brug in, op, boven, of over secundaire water is geen vergunning op grond van artikel 3.1 van de Kour (Delfland) nodig indien de brug van artikel 3.1 van de Kour (Delfland) nodig indien de brug	2
A07.1a	met in, op, of boven een waterkering wordt aangelegd;	
A07.1b	met in, op, boven, of over een natte ecologische zone wordt aangelegd;	
A07.1c	voor zover deze ligt tussen de doorgaande oeverlijnen, niet breder wordt dan 4 meter	
A07.1d	op ten minste een afstand van 5 meter van een naastgelegen werk wordt aangelegd;	
A07.1e	met de onderkant op minimaal 0,50 meter boven het ter plaatse gemiddelde schoupeel wordt aangelegd;	

Wach- info

krijgt hij de juridische regels over die activiteit op die locatie

regelbeheer REDI Delfland

MENU Documenten Waterschapsverordening X

Documenten

Waterschapsverordening

Juridische regels

Koppelen

A07.1 **Brug aanleggen toepassingscriteria**
Voor het aanleggen van een brug in, op, boven, of over sec...

A07.1a met in, op, of boven een waterkering wordt aangelegd;

A07.1b met in, op, boven, of over een natte ecologische zone wordt ...

A07.1c voor zover deze ligt tussen de doorgaande oeverlijnen, niet ...

A07.1d op ten minste een afstand van 5 meter van een naastgelege...

A07.1e met de onderkant op minimaal 0,50 meter boven het ter pla...

A07.1f als een constructie zonder hansonpunten wordt aangepl...

A07.1g met een oeverbescherming onder en minimaal 2 meter aan ...

A07.1h voor zover deze wordt aangelegd in, op, boven, of over een ...

A07.2 **Brug verwijderen toepassingscriteria**
Voor het verwijderen van een brug in, op, boven, of over sec...

A08 **Brug melding**
Van het aanleggen of verwijderen van een brug als bedoeld

A09.1 **Brug aanleggen algemene criteria**
Degenen die een brug als bedoeld in artikel 7, eerste lid, aan...

A09.1.a belemmeren de aan- of afvoeren van oppervlaktewaterlichamen ...

A09.1.b gebruik geen materialen die oppervlaktewaterlichamen kun...

A09.1.c zorgt ervoor dat de brug en de bijbehorende oeverbescher...

A09.2 De eijenaar van een brug als bedoeld in artikel 7, eerste lid...

A09.2.a onderhoud de brug en de bijbehorende oeverbescherming ...

A09.2.b wijzigd of verwijderd de brug op eigen kosten op eerste aanu...

A09.3 Degenen die een brug als bedoeld in artikel 7, tweede lid, ve...

Regels over 'brug aanleggen' worden bij elkaar gebracht in een document (de waterschapsverordening)

Wach- info

Regels over 'brug aanleggen' worden bij elkaar gebracht in een document (de waterschapsverordening)

regelbeheer REDI Delfland Desi Piet Pietsen Informatie en hulp

Documenten Waterschapsverordening

DSO Export (STOP/TPOO)

De waterschapsverordening wordt als besluit aangeboden aan het LVBB en doorgeleverd aan DSO-LV

A07.1d	op ten minste een afstand van 5 meter van een naastgele...
A07.1e	met de onderkant op minimaal 0.50 meter boven het pla...
A07.1f	als een constructie zonder tussensteunpunten wordt aange...
A07.1g	met een oeverbescherming onder en minimaal 2 meter aan ...
A07.1h	voor zover deze wordt aangelegd in, op, boven, of over een ...
A07.2	Brug verwijderen toepassingscriteria Voor het verwijderen van een brug in, op, boven, of over soc...
A08	Brug meiding Van het aanleggen of verwijderen van een brug als bedoeld...
A09.1	Brug aanleggen algemene criteria Diegene die een brug als bedoeld in artikel 7, eerste lid, aan...
A09.1.a	bepalen de aan- of afvoer van oppervlaktewaterlichamen ...
A09.1.b	gebruik geen materialen die oppervlaktewaterlichamen kin...
A09.1.c	zorgt ervoor dat de brug en de bijbehorende oeverbescherm...
A09.2	De eigenaar van een brug als bedoeld in artikel 7, eerste lid...
A09.2.a	onderhoud de brug en de bijbehorende oeverbescherming ...
A09.2.b	wijzig of verwijder de brug op eigen kosten op eerste aanz...
A09.3	Diegene die een brug als bedoeld in artikel 7, tweede lid, ve...

KOOP Kennis- en Exploitatiecentrum Officiële Overheidspublicaties

Preview portaal Help Contact

LVBB - DSO-LV

Previewportaal voor publicaties

Valideren, previewen en publiceren van besluiten en consolidaties via de LVBB.

Inloggen

demo

.....

Typ de verificatie-code over:

egpdkm

Captcha

Account aanvragen

Bij het aanbieden aan het LVBB is gebruik gemaakt van het previewportaal

Waterschapsverordening Delfland

Laatste verslag van: 2018-12-07 | 16:46:54 - Status: **Gevalideerd OK**

Verslagen (6) Haal nieuwe verslagen op

Datum ^	Statusbericht			
2018-12-07 17:06:58	Bekendmaking gepubliceerd	Bekijk meldingen	Bekijk XML bericht	Bekijk publicatie
2018-12-07 17:06:57	(Technisch)	Bekijk meldingen		Bekijk XML bericht

De Waterschapsverordening wordt nu bekendgemaakt en gepubliceerd

Tekst van de regeling

Waterschapsverordening Delfland

Hoofdstuk 1 Keur Delfland 2015

artikel 0 Onderhoudsverplichtingen, buitengewoon onderhoud waterkeringen

Eigenschap	Waarde
Impo:werkingsgebied	hhdelfland_locatie_beheergebied_delfland

Werkingsgebied 'hhdelfland_locatie_beheergebied_delfland'

De onderhoudsverplichtingen voor buitengewoon onderhoud van waterkeringen of onderdelen daarvan zijn verplicht tot instandhouding daarvan overeenkomstig het in de legger bepaalde omtrent ligging, vorm, afmeting en constructie.

artikel 1.1 Begripsomschrijvingen

De LVBB toont de juridische regels in de verordening inclusief werkingsgebieden

artikel 22.3 Straatmeubilair verwijderen toepassingscriteria

Eigenschap	Waarde
map:werkingsgebied	hhdelfland_locatie_waterstaatswerk
goal:regelOverzichtstijl	

Object (type:Activiteit)	
Eigenschap	Waarde
activiteit	Straatmeubilair verwijderen
activiteitsgroep	beperkingsgebiedsactiviteit met betrekking tot een waterstaatswerk
regelkwificatie	toepestaan
locatie	hhdelfland_locatie_waterstaatswerk

Werkingsgebied 'hhdelfland_locatie_waterstaatswerk'

In de Waterschapsverordening van Delfland bevonden zich 38 werkingsgebieden!

Waterschapsverordening Delfland
 waterschapsverordening - Hoogheemraadschap van Delfland
 Laatste wijziging 28-08-2018

Regels

- ▼ 1 Keur Delfland 2015
- > 0 Onderhoudsverplichtingen, buitengewoon onderhoud waterkeringen
- > 1.1 Begripsomschrijvingen
- > 1.2 Verplichtingen
- ▼ 2.1 Onderhoudsverplichtingen
 - 1. Onderhoudsverplichting zijn degenen, die in de legger of in het tweede of derde lid van dit artikel tot het verrichten van gewoon of buitengewoon onderhoud van waterstaatswerken zijn aangewezen.
 - 2. De vergunninghouder is onderhoudsverplichtige voor het gewoon en buitengewoon onderhoud van waterstaatswerken, die op grond van een watervergunning zijn aangelegd of gewijzigd, maar waarvoor de bijbehorende vaststelling onduidelijk wijziging van een legger nog niet in werking is getreden. De artikelen 2.2 tot en met 2.8, zijn van overeenkomstige toepassing.
 - 3. De eigenaar van een ondersteunend kunstwerk is onderhoudsverplichtige voor het onderhoud van ondersteunende kunstwerken waarvoor de onderhoudsverplichting niet is geregeld in een legger, een watervergunning of op andere wijze. De artikelen 2.6 en 2.8, zijn van overeenkomstige toepassing.
- > 2.2 Onderhoudsverplichtingen, gewoon onderhoud waterkeringen
- > 2.4 Onderhoudsverplichtingen, gewoon onderhoud oppervlaktewaterlichamen
- > 2.5 Onderhoudsverplichtingen, buitengewoon onderhoud oppervlaktewaterlichamen
- > 2.6 Onderhoudsverplichtingen, onderhoud ondersteunende kunstwerken
- > 2.7 Onderhoudsverplichtingen, onderhoud bergingsgebieden
- > 2.8 Onderhoudsverplichtingen, alwijzende onderhoudsverplichtingen
- > 2.9 Overige gebodsbepalingen en algemene nadere regels, onderhoudswerken

Ook in het DSO-LV is de waterschapsverordening nu direct te zien en raadplegen

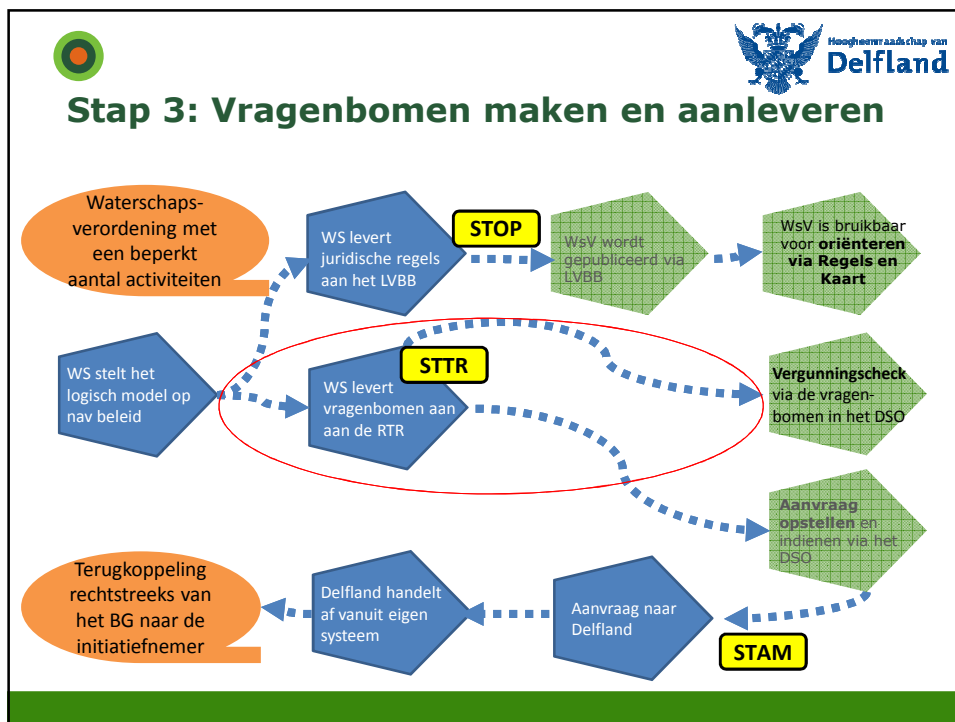

regelbeheer REDI Delfland

MENU Raadplegen

Raadplegen

Toelichting

Wat en waar

Locaties

Activiteiten

Wat wilt u weten

Onderwerp

Uitkomst

U heeft nog geen onderwerp geselecteerd waar u iets over wilt weten

Vragen en beslisboom Relevante juridische regels (0)

Kies een locatie, activiteit en onderwerp.

Gebruikersvragen zijn nog niet beschikbaar. Selecteer een locatie, activiteit en onderwerp om te starten.

Delfland stelt ook de vragenbomen op, afgeleid van het logisch model

regelbeheer REDI Delfland

MENU Raadplegen

Raadplegen

Toelichting

Wat en waar

Locaties

Activiteiten

Wat wilt u weten

Onderwerp

Uitkomst

Wat mag waar? Onbekend

Vragen en beslisboom Relevante juridische regels (15)

Gebruikersvragen

Beslisboom

Per locatie en activiteit kan de regelmaker de gewenste vragen formuleren en vastleggen

regelbeheer REDI Delfland

MENU Raadplegen

Uitkomst Vergunningsplicht. Voor informatie over het aanvragen van een Watervergunning: <https://www.hhddelfland.nl/watervergunning-aanvragen>

Vragen en beslissboom Relevante juridische regels (17)

Gebruikersvragen

Wat is de maximale breedte van de brug boven het water (in meters)?

3 Onbekend [Toelichting](#)

Hoe groot is de vrije ruimte tussen de onderkant van de brug en het schouwpeil (in meters)?

0.2 Onbekend [Toelichting](#)

Wordt de brug zonder tussenpunten aangelegd?

Ja Nee Onbekend [Toelichting](#)

Wordt de brug aangelegd bij een water dat varend wordt onderhouden?

Ja Nee Onbekend [Toelichting](#)

Beslisboom

Titel	Type	Beleefd Door	Uitskomst
Wat mag waar?	Beslislabel	All	Vergunningsplicht...
WMW02 Z...	All	All	Ja
WMW03 Water...	All	All	Nee
WMW04 Ge...	Beslislabel	Locatie	Nee
WMW2...	Beslislabel	Locatie	Nee
Wordt op waterslaats... kring aangelegd of verrijdend	Locatie	Locatie	Nee

Wordt op waterslaats... kring aangelegd of verrijdend

Brug tussen doorgevoerde bevestigings...

Brug wordt zonder tussenpunten a...

Overbescherming wordt in de oer...

WMW05 Middelg... conform Algemeen F...

Invullen van andere waarden levert een ander resultaat

regelbeheer REDI Delfland

MENU Raadplegen

Uitkomst Vergunningsplicht. Voor informatie over het aanvragen van een Watervergunning: <https://www.hhddelfland.nl/watervergunning-aanvragen>

Vragen en beslissboom Relevante juridische regels (17)

Gebruikersvragen

Wat is de maximale breedte van de brug boven het water (in meters)?

3 Onbekend [Toelichting](#)

Hoe groot is de vrije ruimte tussen de onderkant van de brug en het schouwpeil (in meters)?

0.2 Onbekend [Toelichting](#)

Wordt de brug zonder tussenpunten aangelegd?

Ja Nee Onbekend [Toelichting](#)

Wordt de brug aangelegd bij een water dat varend wordt onderhouden?

Ja Nee Onbekend [Toelichting](#)

Beslisboom

Titel	Type	Beleefd Door	Uitskomst
DSO export (STTR/IMTR)			
Wat mag waar?	Beslislabel	All	Vergunningsplicht...
Brug wordt niet doorgevoerd bij inter...	Locatie	Locatie	Ja
Brug minimale doorverhoogde	Beslislabel		Nee
Wordt in waterslaats... kring aangelegd	Locatie		Nee
Wordt op waterslaats... kring aangelegd of verrijdend	Locatie	Locatie	Nee

Wordt op waterslaats... kring aangelegd of verrijdend

Brug tussen doorgevoerde bevestigings...

Brug wordt zonder tussenpunten a...

Overbescherming wordt in de oer...

WMW05 Middelg... conform Algemeen F...

De vragenbomen worden aangeboden in STTR formaat aan DSO-LV

Aan de slag met de Omgevingswet

Home Functionele structuur SSTR Over ons Wetgeving Zoeken

Activiteiten met gevolgen voor de fysieke leefomgeving

- Activiteiten die cultureel erfgoed betreffen
- Activiteiten die werelderfgoed betreffen
- Algemene set
- Beperkingsgebiedactiviteit met betrekking tot een waterstaatswerk
 - Afmeerpaal verwijderen Delfland
 - Beplanting verwijderen Delfland
 - Brug aanleggen Delfland
 - Conclusie
 - Indieningsvereisten
 - Indieningsvereisten Vergunning
 - Indieningsvereisten Melding
 - Overbescherming verwijderen Delfland
- Bouwactiviteit
- Gebruik van bouwwerken
- Lozingsactiviteiten op oppervlaktewaterlichaam of zuiveringstechnisch werk
- Milieubelastende activiteiten
- Omgevingsplanningactiviteit
- Sloopactiviteiten
- Wateronttrekkingsactiviteit

Indieningsvereisten Vergunning Brug aanleggen Delfland	
Type	Regelbeheerobject
Omschrijving	Indieningsvereisten Vergunning Brug aanleggen Delfland
Domein	http://digitaalstelselomgevingswet.nl/wetgeving
OIN	0000001001569739000
Regelbeheerobject typering	Indieningsvereisten
Toestemming	Vergunning
Toepasbare regels (SSTR)	Downloaden Bekijken

In Registratie Toepasbare Regels zijn de vragenbomen te zien, zowel voor checken als voor indienen

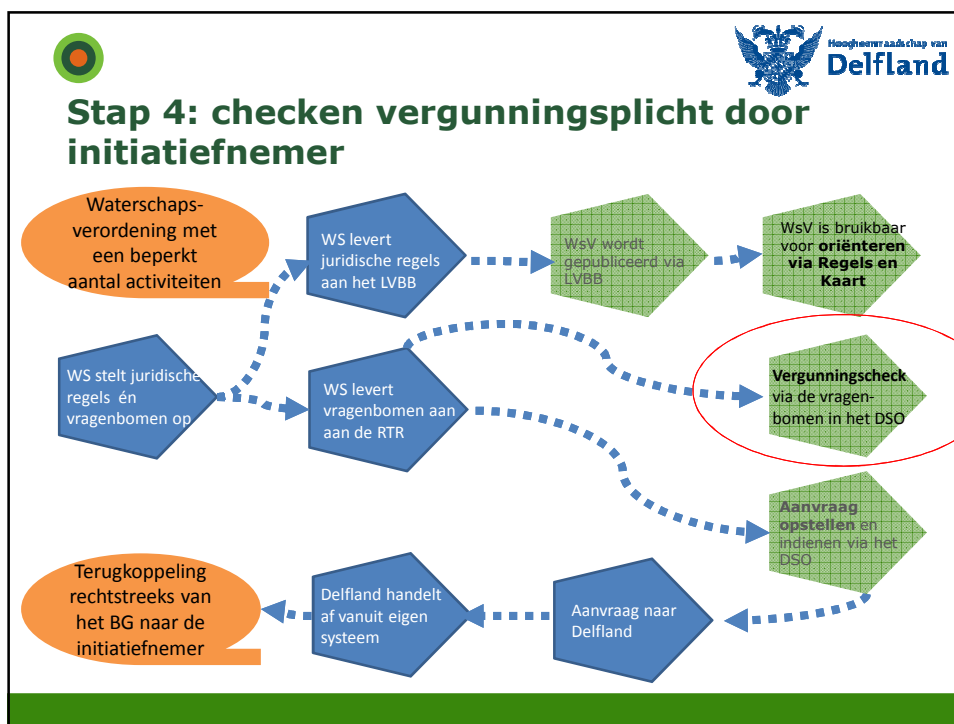

Omgevingsloket

Home Oriënteren **Checken** Aanvragen

1. Locatie Stap 1 van 4

Adres:

Anders zoeken

Volgende stap >

De initiatiefnemer kan nu via het omgevingsloket de vergunningscheck doen met de vragenbomen van Delfland

Service Over deze site Bèta
 Contact Copyright Het nieuwe Omgevingsloket is nu

Omgevingsloket

Home Oriënteren **Checken** Aanvragen

2. Kies werkzaamheden Stap 2 van 4

Mijn werkzaamheden

Brug of andere overkluizing over een watergang plaatsen

Zoeken

optioneel

Brug of andere overkluizing over een watergang plaatsen

- brug
- bruggen
- bruggen bouwen
- spoorbrug
- voetgangersbrug

< Vorige stap

Volgende

Hij kiest de werkzaamheid waarvoor hij de check wil uitvoeren

Service Over deze site Bèta
 Contact Copyright Het nieuwe Omgevingsloket is nu

Omgevingsloket
 Home Oriënteren **Checken** Aanvragen

3. Check doorlopen Stap 3 van 4

Brug of andere overkluizing over een watergang plaatsen 🗑️

Groep 1 ✔️

Wordt de brug aangelegd bij een water dat varend wordt onderhouden? Ja Nee

Hoe groot is de vrije ruimte tussen de onderkant van de brug en het schouwpeil (in meters)? optioneel

Wat is de maximale breedte van de brug boven het water (in meters)? optioneel

Wordt de brug zonder tussenpunten aangelegd? optioneel Ja Nee

Wordt oeverbescherming tot minimaal 2 m aan weerszijden van de brug aangelegd? optioneel Ja Nee

[< Vorige stap](#) [Volgende stap >](#)

Service	Over deze site	Bètaversie
Contact	Copyright	Het nieuwe O
Help	Privacyverklaring	volop in ontw
	Cookies	voor deze we
		geen rechten

De initiatiefnemer ziet nu de vragen die Delfland gespecificeerd heeft

Omgevingsloket
 Home Oriënteren **Checken** Aanvragen

4. Resultaat

Resultaat 'Brug of andere overkluizing over een watergang plaatsen'

Brug aanleggen Delfland: vergunningvrij

[< Vorige stap](#)

bij 0,5 meter tussen brug en schouwpeil is de conclusie: geen vergunning nodig

Omgevingsloket
 Home Oriënteren **Checken** Aanvragen

3. Check doorlopen Stap 3 van 4

Brug of andere overkluizing over een watergang plaatsen 🗑️

Groep 1 ✔️

Wordt de brug aangelegd bij een water dat varend wordt onderhouden? Ja Nee

Hoe groot is de vrije ruimte tussen de onderkant van de brug en het schouweil (in meters)? *optioneel*

Wat is de maximale breedte van de brug boven het water (in meters)? *optioneel*

Wordt de brug zonder tussenpunten aangelegd? Ja Nee

Wordt oeverbescherming tot minimaal 2 m aan weerszijden van de brug aangelegd? Ja Nee

0.2

Een ander antwoord geeft een andere conclusie....

Service	Over deze site	Bètaversie Omgevingsloket
Contact	Copyright	Het nieuwe Omgevingsloket is nu beschikbaar. Het is een volop in ontwikkeling voor deze website. Het is niet mogelijk om rechten ontlenen aan deze website.
Help	Privacyverklaring	
	Cookies	

Omgevingsloket
 Home Oriënteren **Checken** Aanvragen

4. Resultaat

Resultaat 'Brug of andere overkluizing over een watergang plaatsen'

Brug aanleggen Delfland: vergunningplicht

**Namelijk:
 Vergunningsplichtig bij 0,2 meter
 tussen brug en schouweil.**

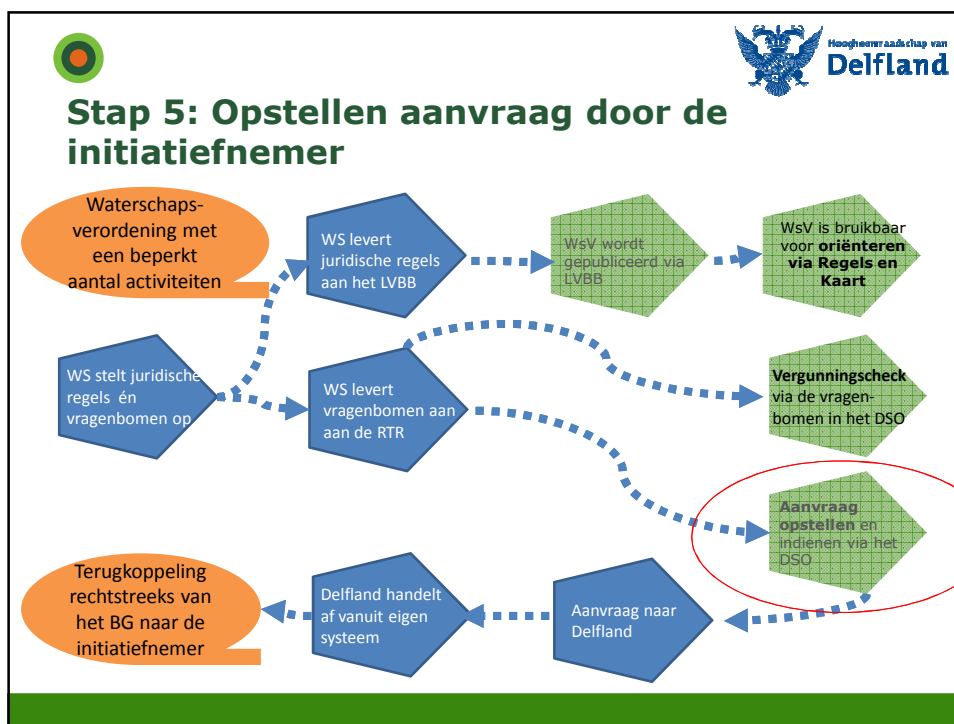

Omgevingsloket

Home Oriënteren Checken **Aanvragen**

3. Activiteiten Stap 3 van 6

Brug aanleggen Delfland - Vergunning

Brug aanleggen Delfland

Wat is de geplande begindatum van de voorgenomen activiteiten?

optioneel

Wat is de geplande einddatum van de voorgenomen activiteiten?

optioneel

Omschrijf de aard van de activiteiten.

optioneel

Omschrijf de reden / het doel van de activiteiten.

optioneel

Gaat het om een nieuwe aanvraag of om een wijziging van een vergunning? Nieuwe Aanvraag Wijziging van een vergunning

optioneel

De initiatiefnemer stelt de vergunningsaanvraag op en dient deze in

Omgevingsloket BETA

Home Oriënteren Checken **Aanvragen**

Dank u wel

Uw aanvraag of melding is ingediend.

Verzoeknummer: 2018121400028

Service	Over deze site	Bèta-versie Omgevingsloket
Contact	Copyright	Het nieuwe Omgevingsloket is nog volop in ontwikkeling. Dat geldt ook voor deze website. U kunt daarom geen rechten ontlenen aan deze website.
Help	Privacyverklaring	
	Cookies	
	Toegankelijkheid	

De initiatiefnemer ontvangt het verzoeknummer

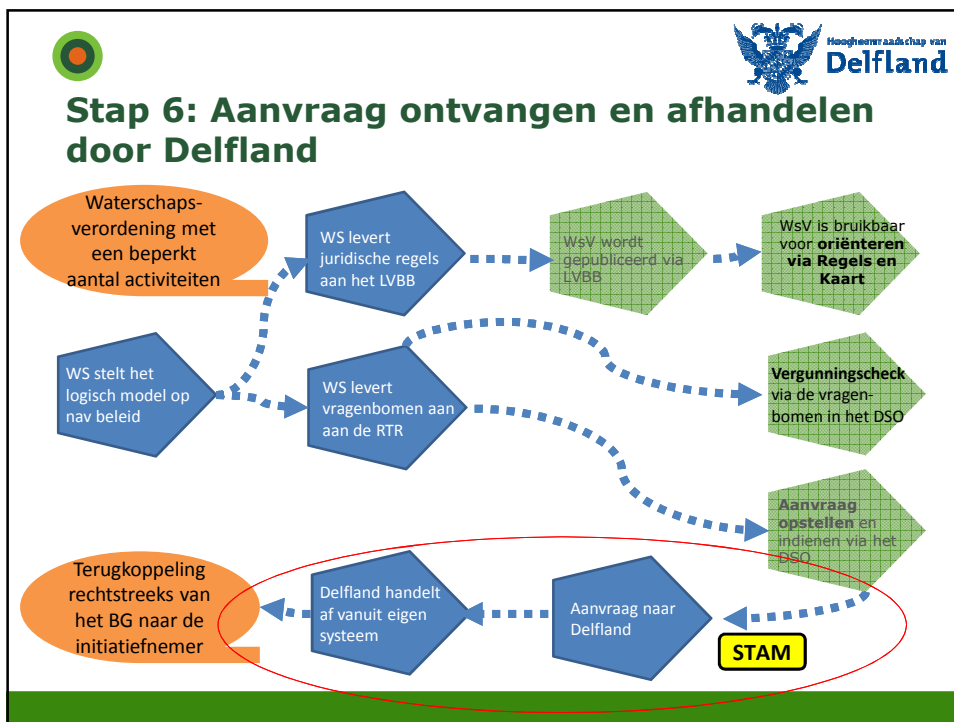

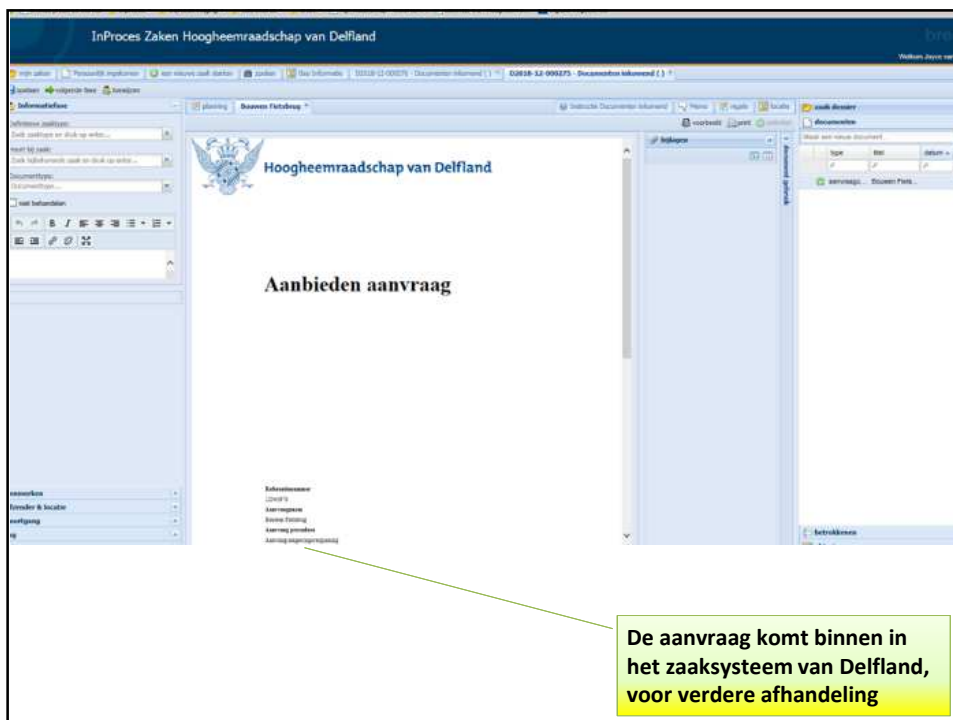

InProces Zaken Hoogheemraadschap van Delfland

Hoogheemraadschap van Delfland

Aanbieden aanvraag

De aanvraag komt binnen in het zaakstelsel van Delfland, voor verdere afhandeling

Conclusies

- Het stelsel als geheel werkend gekregen
- De teams hebben samen veel geleerd

Leerpunten:

- Gebruikte versies van de standaarden waren nog niet volwassen (PI-7, STOP v0.9)
- Het heeft aan alle kanten veel inspanning gevegd
- Stimuleer actief in deze startfase het gesprek tussen teams van het DSO, leveranciers en bevoegd gezag in het aansluitproces om enerzijds van elkaar te leren en elkaar te begrijpen
- Organiseer een vorm van ketencoördinatie bij het aansluiten. Uit de praktijkproef blijkt dat je niet alles vanaf papier kan doen, coördinatie en overleg is vooralsnog nodig