

**Situatie**

V1 Wegvak dicht  
 van (datum tijd)  
 tot (datum tijd)  
 Plaatsen 2 weken  
 voor aanvang  
 werkzaamheden

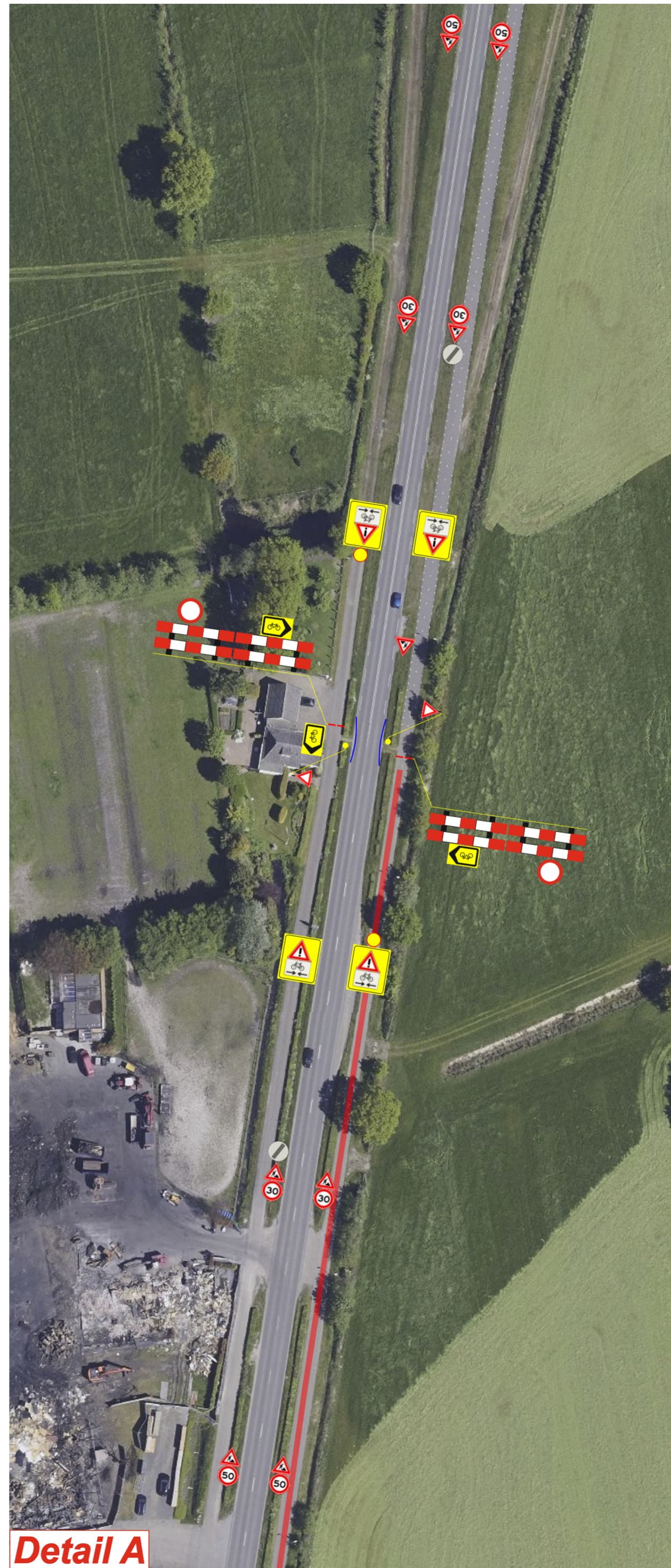

**Detail A**

|   |                                 |
|---|---------------------------------|
| <b>Opmerking:</b>   |                                 |
| - Werkvakverlichting: n.v.t.  |                                 |
| - Tijdelijke belijning: n.v.t.  |                                 |
| <b>Verklaring:</b>  |                                 |
|   | Letterafmeting tekstbord        |
|   | Werkvak                         |
|   | Tijdelijke doorsteek (aannemer) |
|   | Afzethek                        |
|   | Kunststof barriër               |
|   | Geleidebaak met afzetlint       |
|   | Verkeerskegel                   |
|   | Verkeersregelaar                |
| Gepland:  | 29-07-24                        |
| Gecontroleerd:  |                                 |
| Gewijzigd:  | 30-07-24                        |
| Definitief:   |                                 |
|   |                                 |
| Adonilsweg 9<br>8938 BH Leeuwarden<br>Tel: 058-2983562<br>info@holscher-bebakening.nl |                                 |
| Project: <b>Quatrebras Woudweg</b>  |                                 |
| Doelstelling: <b>Verkeersvoorzieningen parallelweg Oz</b>                             |                                 |
| Bestand:  | 001                             |
|   |                                 |