BEGROTING 2027 GEMEENTE URK

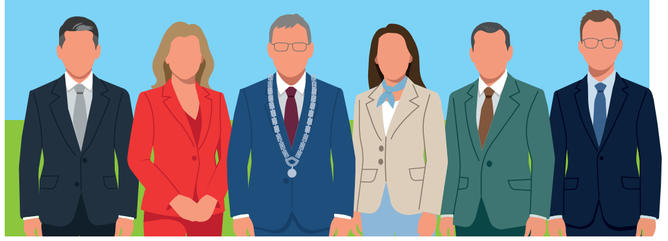

Urk heeft in de afgelopen jaren een snelle groei doorgemaakt. Dat vroeg om forse investeringen in woningen, werkgelegenheid, voorzieningen en een veilige leefomgeving. Daardoor staat de gemeente voor financiële uitdagingen. Ontwikkelingen vanuit het Rijk maken die uitdaging er niet eenvoudiger op. In deze infographic ziet u hoe we onze middelen inzetten om Urk sterk, leefbaar en toekomstbestendig te houden. Waar komt het geld vandaan, waar geven we het aan uit en welke keuzes maken we voor de komende jaren? Zo blijven we bouwen aan een Urk waar het goed wonen, werken en leven is.

Het college van Burgemeester en Wethouders

INKOMSTEN

WAAR KOMT HET VANDAAN?

16,1 MILJOEN	+	27,4 MILJOEN	+	51,7 MILJOEN	=	95,2 MILJOEN
Lokale heffingen		Andere inkomstenbronnen		Uitkeringen rijk en andere overheden		Totaal

LOKALE HEFFINGEN

OZB	€	7.786.000
Afvalstoffenheffing	€	3.129.000
Rioolheffing	€	3.321.000
Afgeven van omgevingsvergunningen	€	1.011.000
Hondenbelasting	€	100.000
Toeristenbelasting	€	191.000
Begraafrechten en grafkosten	€	461.000
Overige heffingen	€	74.000

ANDERE INKOMSTENBRONNEN

Verhuur- en pachtopbrengsten	€	938.000
Haven- en kadegelden	€	1.025.000
Sportaccommodaties en zwembad	€	711.000
Grondexploitatie	€	19.071.000
Dividenden	€	108.000
Reserves en voorzieningen	€	3.927.343
Overig	€	1.630.301

WAT BETAAL IK IN 2026 AAN:

Afvalstoffenheffing	
Huishoudens van 1, 2 of 3 personen	€ 350
Huishoudens van 4 en meer personen	€ 350
Lediging Rest 240 liter.	€ 11,5
Lediging Rest 140 liter.	€ 7
Lediging ondergronds 60 liter.	€ 2
Lediging ondergronds 30 liter.	€ 1
Hondenbelasting	
1 hond	€ 103
Iedere volgende hond	€ 151
Rioolheffing woningen	
Huishoudens van 1, 2 of 3 personen	€ 317
Huishoudens van 4 en meer personen	€ 357
Rioolheffing niet woning gebruiker	Afhankelijk van verbruik

UITKERINGEN RIJK EN ANDERE OVERHEDEN

Algemene uitkering incl doeluitkeringen	€	45.598.000
Sociale uitkeringen	€	755.000
Overig	€	5.357.000

WAT MERKT U ALS INWONER?

Na het verschijnen van de tussenrapportage 2026 zijn keuzes gemaakt om de gemeentelijke financiën gezond te houden. De raad heeft besloten om de onroerendezaakbelasting met 9,7% te laten stijgen. De rioolrechten stijgen met 4,7%. Om diverse redenen wordt de afvalstoffenheffing hoger. Met het tarief op restafval krijgen inwoners daar wel zelf meer invloed op. De vastgestelde ontwikkeling van de woonlasten is verwerkt in deze begroting.



UITGAVEN

WAAR GAAT HET NAARTOE?



Veerkrachtige economie

Maritieme economie	€	180.000
Visserij	€	92.000
Havens	€	12.898.000
Diversificatie van de economie	€	607.775
Kennisontwikkeling en economische groei	€	1.179.000

15 MILJOEN

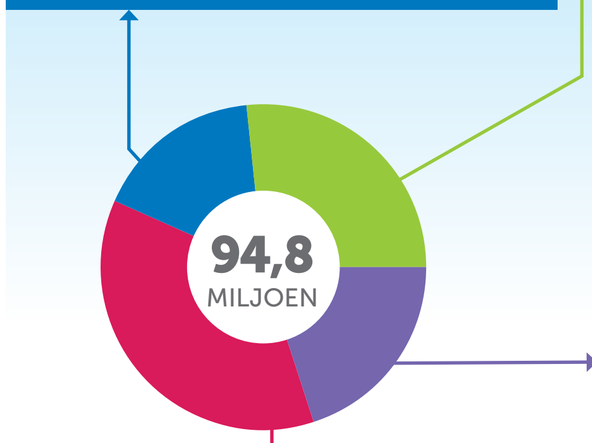



Ruimte voor leefbaarheid en groei

Groei Urk en ruimtelijke ontwikkeling	€	1.873.988
Wonen en leefomgeving	€	11.773.800
Bereikbaarheid en infrastructuur	€	1.836.000
Energie, drinkwater, duurzaamheid en net	€	1.311.200
Openbare ruimte, duurzaamheid en leefbaar	€	5.149.800
Afval, circulariteit en rentmeesterschap	€	4.785.000

26,7 MILJOEN



Bestuurskracht en samenwerking

Sterke financiële koers	€	1.354.999
Goed bestuur en besluitvorming	€	1.861.000
Sterke organisatie	€	12.988.071
Dienstverlening en participatie	€	2.070.170

18,3 MILJOEN



Sterke samenleving

Leven in een kansrijke omgeving	€	11.793.500
Zorg en ondersteuning	€	11.600.000
Nieuwkomers en draagkracht	€	577.000
Meedoen en bestaanszekerheid	€	7.157.616
Identiteit, sport, cultuur en erfgoed	€	3.755.200

34,8 MILJOEN



FINANCIËN

In de Zeeheldenwijk wordt volop gebouwd. Ook het onderhoud van de bestaande omgeving vraagt onze aandacht. Ondernemers hebben voorzieningen en ruimte nodig. In het sociaal domein zien we om naar jong en oud. Niet alles kan tegelijk. Daarom maken we bewuste keuzes en richten we onze middelen op de opgaven die het belangrijkst zijn voor Urk. Intussen werken we aan een nieuw meerjarenperspectief.

Voor de volledige tekst van de begroting, kijk op **www.urk.nl/begroting**

gemeente Urk