

Informatiedag
20 mei a.s.!

lageheide wonen

NUMMER 1
MEI 2012



Alles over project
Lage Heide



de Malpie: natuur-
gebied van formaat



Ruimte om te
ontspannen



lageheide

thuis in Valkenswaard

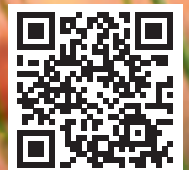

www.lageheide.nl

Uw woning in project Lage Heide krijgt meerwaarde met een SieMatic van Aswa Keukens



Als u zich afvraagt welke keuken u het beste kunt aanschaffen, praat dan met de adviseurs van Aswa Keukens over Individueel Design van SieMatic. Want SieMatic biedt de meeste mogelijkheden om uw ideale keuken te realiseren. Speciaal voor u ontworpen, afgestemd op uw stijl van wonen, leven en koken. Daarom zult u met een SieMatic keuken meer en langer tevreden zijn.

Wij nodigen u graag uit in onze showroom om uw individuele wensen vorm te geven. Na een telefonische afspraak worden in een persoonlijk gesprek alle mogelijkheden met u besproken. Onze adviseur is technisch op de hoogte en draagt zorg voor volledige coördinatie richting de aannemer. Kortom; redenen genoeg om binnenkort een bezoek te brengen aan één van de vestigingen van Aswa Keukens!

SieMatic

SILVERLINE
collection

Zuiddijk 18 5705 CS Helmond
T 0492-548186
M info@aswakeukens.nl
I www.aswakeukens.nl

ASWA
KEUKENS



VERTROUWD IN UW KEUKEN
HELMOND - VENLO - UDEN - HILVERSUM - DORDRECHT

 **beste lezer,**

We staan aan het eind van een zeer langdurig bestemmingsplantraject, met als uiteindelijk resultaat plan Lage Heide. Alle procedures en ingebrachte reacties hebben hiervan een plan gemaakt waar we met recht trots op mogen zijn.

Tegelijkertijd is dit het begin van een nieuwe fase: het omvormen van alles wat op papier staat naar de werkelijkheid, met allerlei soorten woningen in diverse types, straten, parkeervoorzieningen en vooral: groen, heel veel groen.

Een uitbreiding van Dommelen, dorps en landelijk van karakter, die een unieke verbinding maakt tussen wonen en natuur. Natuur die letterlijk om de hoek ligt. Hier wil straks iedereen wel wonen!

Met die nieuwe fase in de ontwikkeling gaat de hoofdrol over van de gemeente naar de ontwikkelaars en bouwbedrijven, verenigd in Project Zuid. Dat komt bijvoorbeeld tot uiting in een stijlvol nieuw logo, zoals u ziet in dit fraaie magazine.

Project Zuid gaat er voor zorgen dat over ruim vijf jaar zo'n 250 woningen gebouwd zullen zijn. Daarnaast zijn er zo'n 80 kavels in het gebied voor vrijstaande woningen, te verkopen door de gemeente. Ik feliciteer ons allemaal met deze prachtige uitbreiding van Dommelen en wens Project Zuid heel veel succes met het project Lage Heide!

Egbert Buiten,
wethouder gemeente Valkenswaard

'Na het bereiken van de bestemming is men nog zelden bezig met de duur van de reis'. Een wijs gezegde welke aan de vooravond van de start van fase I van het project 'Lage Heide' ter tafel kwam.

Het stokje gaat nu over van gemeente naar degenen die de plannen verder ontwikkelen en realiseren. De intensieve voorbereidingen van het plan 'Lage Heide' bracht lokale partijen tot duurzame samenwerking. De gemeente met diverse belangenorganisaties en Project Zuid op haar beurt met adviseurs, architecten, makelaars en vele anderen.

Wij, als Project Zuid, zijn bijzonder trots de hoog gespannen verwachtingen op een enthousiaste, bekwame en bovenal vertrouwde wijze voor u in te mogen lossen.

Voor fase I zijn de eerste schetsontwerpen gereed en deze sluiten naar onze mening voortreffelijk aan bij het beeld waar alle partijen zo zorgvuldig naartoe hebben gewerkt.

Beeld en kwaliteit worden op subtiele wijze ingepast, in het groen en de historie van dit schitterende stukje Dommelen, onderdeel van Valkenswaard.

Er ontstaat een bijzondere nieuwe wijk, op geringe afstand van prachtige natuur, sportfaciliteiten, recreatie en de gezellige centra van Dommelen en Valkenswaard.

Wij nodigen u van harte uit de kwaliteit en identiteit van 'Lage Heide' op 20 mei 2012 te ervaren.

Namens Project Zuid,
Harrie van Breugel

lageheide
thuis in Valkenswaard

colofon

Lage Heide Wonen is een uitgave van Wegener Media in samenwerking met de gemeente Valkenswaard en Project Zuid bestaande uit Bouwbedrijf Gebr. van Gisbergen B.V., Hooge Mierde; Bouwbedrijf P.C.M. Bakken B.V. Dommelen, Danlat Bouw en Vastgoed B.V. Valkenswaard en Novaform Vastgoedontwikkelaars B.V. Best. Deze uitgave wordt verspreid in de gemeenten Bergeijk, Eersel, Heeze-Leende, Valkenswaard en Waalre. Voor meer informatie over deze uitgave mail onroerendgoed@whm.wegener.nl of 026-3698976. Teksten geschreven door Yolanda Edens en Ton van Helvoort. Foto's van Maikel van Steensel, Heidi Wils (foto Egbert Buiten) Rofra, Steendrukmuseum, Valkerij en Sigarenmuseum, VVV Valkenswaard, Novaform Vastgoedontwikkelaars B.V.



Wie Lage Heide zegt, zal onmiddellijk een link leggen met één van de mooiste nieuwbouwprojecten in de gemeente Valkenswaard. Het bestemmingsplan voorziet in de ontwikkeling van een nieuwe woonwijk ten zuiden van de kern van Dommelen.



alle ruimte in het groen

Op 2 september 2011 werd het officiële startschot gegeven, met de onthulling van het eerste bouwbord door wethouder Egbert Buijter en Harrie van Breugel, namens de ontwikkelaar Project Zuid. Doel is het realiseren van in totaal ca. 330 woningen, waarvan 81 kavels ter beschikking komen van particuliere opdrachtgevers. Deze zogenaamde vrije kavels liggen verspreid door de nieuwe wijk.

Op het bouwbord staat: Lage Heide, alle ruimte in het groen. Daarmee is niets teveel gezegd. Waar in Valkenswaard kan een project worden gerealiseerd, waar mensen zo dicht bij oude, maar ook nieuw te realiseren natuur komen te wonen. Met de realisatie van de wijk wordt namelijk ook 80 hectare 'nieuwe' natuur gerealiseerd. Daarnaast zorgt het vele groen, wat in de wijk is voorzien, en de brede lanen voor een dorps karakter van de wijk.

In Dommelen en Valkenswaard staan veel, vaak zeer oude en markante, rode beuken. Ook in het plangebied staan al prachtige exemplaren. Bij het maken van de plannen is zoveel mogelijk rekening gehouden om deze prachtige bomen te behouden. Daarnaast is de rode beuk een van de boomsoorten die, bij de aanleg van de nieuwe wijk, veelvuldig zal worden geplant. Die boom moet het herkenningspunt worden voor de bewoners van Lage Heide. Het voorjaar zal, als de rode beuk steeds verder in zijn blad komt, elke dag voor een nieuwe verrassing zorgen en wat is er mooier dan op een zwoele zomeravond, ver van alle drukte en alledaagse beslommingen, het glas te heffen onder de prachtige rode beuk. In de herfst kleuren de donkerrode bladeren van de beuk bruin, maar de beuk zal pas als laatste zijn bladeren prijsgeven en zo lang zorgen voor beschutting. De prachtige silhouetten van de beuken worden versterkt als de takken in de wintermaanden zijn bedekt met een dik pak sneeuw.

Niet alleen het wonen in Lage Heide zal veel voldoening geven. De omgeving heeft zeer veel te bieden om dat wonen nog aantrekkelijker te maken. In de directe omgeving liggen enkele prachtige oude boerderijen, en de gezellige dorpskern van Dommelen. Ook de rivieren de Dommel en de Keersop, met hun prachtige beschermde natuurgebieden, liggen op luttele minuten wandelen. Een Hoeve ijsje halen bij de Stenen Brug aan de Luikerweg, is wandelend goed te doen. Elk schepje ijs is zelfgemaakt en een ware traktatie. Kinderen kunnen zich hier uitstekend vermaken, terwijl de ouders toekijken vanaf het terras.

Met de fiets ben je zo in het centrum van Valkenswaard en aan de overzijde van de Luikerweg ligt een van de mooiste natuurgebieden van Noord-Brabant, de Malpie. Uitgestrekte bossen, heidevlakten en de vele vennen, maken dit tot een bijzonder natuurgebied. De natuur biedt de bewoners van Lage Heide rust en draagt in hoge mate bij aan een goed leven en tevreden mensen. Het zal een plezier zijn om in Lage Heide te wonen. Wie in Lage Heide woont, zal een tevreden mens zijn!



Het wordt in wezen een dorpje op zich met een grote variatie in bebouwing



Deze vogelvlucht is indicatief.

'De groenstructuur van het nieuwe woongebied sluit aan op om het omringende natuurlandschap. Landelijk wonen en toch alle voorzieningen op korte afstand.'



lageheide in vogelvlucht



'Het groen en de dorps sfeer maken Lage Heide tot een aantrekkelijk woongebied'

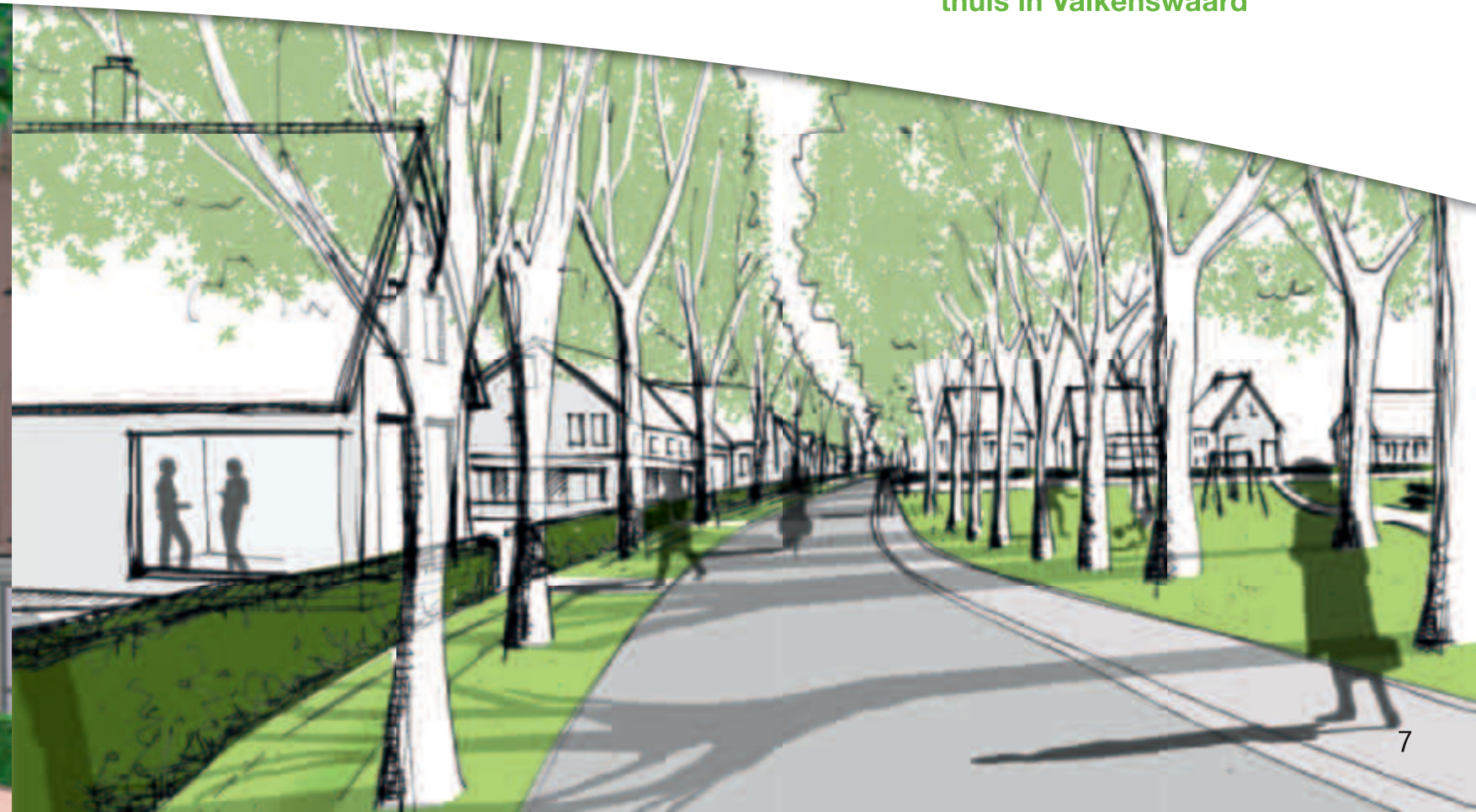

Het huidige landschap waar Lage Heide wordt ontwikkeld is een open landschap dat vooral bestaat uit graslanden en akkers. Afgewisseld door verspreid liggende kleinere bosgebieden, oude zandwegen, boom- en singelbeplanting en verspreid voorkomende bebouwing.

natuurontwikkeling

in en rondom Lage Heide

Het aangrenzende beekdal van de Dommel heeft grote landschappelijke en ecologische waarden. De weide- en akkergronden zijn van belang als jachtgebied voor diverse vogelsoorten, vleermuizen en kleine zoogdieren. Het gehele plangebied, inclusief de landgoederenzone, heeft de bestemming 'natuur' en wordt deels ingericht als waterbergingsgebied.

Met de herinrichting wordt het Dommeldal omgevormd tot een afwisselend geheel van bos, grazige vegetaties, bossages, moeras en poelen. De onderdelen van het landschap die iets vertellen over de natuurlijke ontstaanswijze van het gebied, zoals bosjes, houtsingels en zandwegen, blijven behouden. Het uitgangspunt is dat in het gebied alleen gebiedseigen bomen (en struiken) worden aangeplant.

De natuurontwikkeling in Lage Heide bestaat uit drie onderdelen. Om te beginnen is het de bedoeling om de meandering, zeg maar het slingeren, van de Dommel terug te brengen en/of te versterken. In de strook die het dichtst tegen de Dommel aan ligt, gebeurt dit al spontaan. Oostelijk van de Dommel is een kleinschalig gebied met graslanden, hagen, houtwallen en bosjes. In het westelijk deel van de Dommel tenslotte, komt het Landgoed als afronding van de nieuwe woonwijk.

Het landgoed komt op een terp met 5 landgoedwoningen. De omringende natuur heeft hier een meer open en agrarisch karakter met bloemrijk grasland, boomgroepen, houtwallen/singels en zonder bosjes. Vanaf de terp wordt een oeverwal aangelegd die langs de bebouwing naar het noorden loopt tot aan de Bergstraat (nabij Watermolen). De oeverwal loopt vervolgens door naar het oosten. Op de oeverwal komt een wandelpad dat vanuit Lage Heide naar het oosten gaat en daar aansluit op de Goorkes in Valkenswaard.

Zoals aangegeven vormt het landgoed de afronding van de bebouwde kom en daarmee de overgang van de bebouwing naar het beekdal van de Dommel.

Met de aanleg van fiets- en wandelroutes wordt de toegankelijkheid van het toekomstige gebied vergroot. Samen vormen zij een netwerk, dat niet alleen het natuurgebied zelf ontsluit maar ook verbindingen legt naar de omliggende kernen, de Venbergse watermolen en aangrenzende natuurgebieden.

(Bron: Beeldkwaliteitplan Lage Heide, gemeente Valkenswaard)

Het gebied heeft grote landschappelijke en ecologische waarde



20 mei 2012
11⁰⁰-14⁰⁰ uur



Op zondag 20 mei aanstaande organiseert Project Zuid in samenwerking met de gemeente Valkenswaard een informatiedag over het nieuwe plan 'Lage Heide'. Van 11.00 tot 14.00 uur is iedereen welkom in het hart van de toekomstige wijk, op de hoek Venbergseweg-Pastoor Bolsiusstraat in Dommelen.

Kom Lage Heide zien!



Project Zuid, gemeente en makelaars, willen alle geïnteresseerden graag kennis laten maken met de plannen en de eerste uitwerkingen van de nieuwe te bouwen wijk. Daarom nodigen zij iedereen van harte uit voor de informatiedag op zondag 20 mei aanstaande. Belangstellenden kunnen terecht voor informatie over de te bouwen woningen en over de zelf te bebouwen kavels. Zij kunnen de eerste schetsen zien van de woningen en documentatie krijgen over de nieuwe wijk. Bezoekers kunnen verder deelnemen aan een rondleiding waarbij uitleg wordt gegeven over de natuurontwikkeling in Lage Heide. Er wordt zelfs de mogelijkheid geboden om het gebied vanaf grote hoogte te bewonderen. Naast de verschillende presentaties zijn er activiteiten voor jong en oud en is er een leuke attentie voor de bezoekers.

In Lage Heide wordt een grote diversiteit aan grondgebonden woningen gebouwd. Het totale plan bestaat uit zo'n 330 woningen en bouw kavels in verschillende groottes en

categorieën. Er komen woningen voor starters, gezinnen en senioren.

Project Zuid gaat over een periode van ruim vier jaar circa 250 woningen realiseren. In dezelfde periode geeft de gemeente Valkenswaard 81 kavels voor vrijstaande woningen uit. Daarnaast wordt hier een natuurgebied van circa 80 hectare ontwikkeld.

Lage Heide ligt aan de zuidkant van Dommelen en grenst aan de oostzijde aan het Dommeldal. Dit gebied kent nu al aanwezige fiets- en wandelpaden maar met de realisatie van het nieuwe natuurgebied en de wijk wordt het netwerk van recreatieve routes sterk uitgebreid. Daarmee wordt ook de bereikbaarheid van de nieuwe wijk vergroot.

Bezoek voor meer informatie over het gebied, de kavels en de woningen de website www.lageheide.nl en kom Lage Heide zien op 20 mei a.s.!





Foto: Heidi Wijs



Foto: Heidi Wijs

voorzieningen in de buurt

Winkelen

Voor de dagelijkse levensbehoeften en kleinere aankopen kunnen inwoners van Dommelen terecht in Winkelcentrum De Belleman. Hierin is o.a. een supermarkt gevestigd, maar ook diverse andere winkels voor niet-dagelijkse goederen, zoals een servicepunt van PostNL. Voor het grotere winkelaanbod kan men prima slagen in Valkenswaard, dat in de wijde omgeving bekend staat als het winkelhart van de Kempen. Met maar liefst 5 winkelgebieden is het aanbod aan winkels in Valkenswaard groot. En op de meeste plaatsen kunt u op loopafstand van de winkels parkeren tegen redelijke tarieven.

Scholen

De RK basisschool St. Martinus ligt aan de Groenstraat op loopafstand van Lage Heide.

In Dommelen-Noord vindt u nog 3 basisscholen: De RK Basisschool Schepelweijen, De Belhamel (openbaar onderwijs), en RK basisschool Agnetendal. Deze scholen hebben een naschoolse opvang. Aan de Hovenierwei en het Rudolfusdal zijn peuterspeelzalen gehuisvest.

Sportvoorzieningen

In de directe omgeving van Lage Heide zijn diverse sportvoorzieningen: een grote sporthal (De Belleman) en twee sportparken: 't Heike (voetbal) aan de Loonderweg en sportpark Norbertusdreef (tennis en jeu de boules). Daarnaast is er een gymzaal bij basisschool St. Martinus aan de Groenstraat en bij de Schepelweijen aan de Hoefsmidwei, waarin diverse sportverenigingen hun wekelijkse sportavonden hebben. Ook is er een fitness- en squashfaciliteit, waarbij ook een zwembad en sauna zijn gevestigd.

Met 5 winkelgebieden is het aanbod aan winkels in Valkenswaard groot



Foto: Heidi Wijs

Als u in Lage Heide, in het weekend of na een dagje hard werken, ontspanning zoekt, dan zijn daar in de directe omgeving tal van mogelijkheden voor. Er is een ruime keuze voor zowel jong en oud.

ruimte voor ontspanning

Kanovaren op de Dommel is een heel leuke beleving en één van de trekpleisters in het gebied. De Dommel stroomt vanuit het Belgische Peer al kronkelend door het natuurgebied de Malpie. Onder het varen ontdekt u een stukje ongerepte natuur, wat alleen met de kano toegankelijk is. De ontdekkingsocht begint bij de Venbergse Watermolen in Valkenswaard. Vanaf die plek wordt de kanovaarder met een bus naar de opstapplaatsen in Neerpelt of Borkel gebracht. Eindpunt is weer de Venbergse Watermolen.

Bent u uitgevaren, dan vraagt het grote terras bij de Venbergse watermolen om een bezoekje. Heerlijk uitpuffen langs de Dommel met uitzicht op passerende fietsers en wandelaars, maakt van zo'n dag een echte vakantie dag. En dat alles onder het genot van een drankje of een lekker hapje.

De bedrijvigheid rond de Watermolen is groot maar straalt desondanks toch rust uit. Het is, voor zowel fietsers als wandelaars, de poort naar de Malpie. Bij de ingang van de Malpie wordt vaak nog even aangelegd bij de ijscoman die daar 's zomers al jaren, op de kruising van het fietspad en de zandweg naar bossen en heide staat. Verderop in de Malpie vindt u tal van plaatsen om heerlijk te picknicken met de hele familie.

Een bezoek aan de Achelse Kluis is ook de moeite waard. De Achelse Kluis ligt in een ruim natuurgebied van akkers, bossen en heide aan de oevers van de Warmbeek en de Tongelreep. De enorme landbouwgronden, die rondom de Kluis lagen, werden in 1989 voor een groot deel als natuur - recreatiegebied verkocht aan het Nederlandse Staatsbosbeheer en het Vlaamse Gewest. De Achelse kluis is een Cisterciënzerabdij die deels op Belgisch en deels op Nederlands grondgebied ligt. De abdij staat onder meer bekend om het trappistenbier 'Achel', wat sinds 1998 in de eigen huisbrouwerij wordt gebrouwen. Op het terras bij de abdij kunt u daar met volle teugen van genieten. De Abdij ligt op luttele minuten fietsen van Lage Heide.

De ligging van Lage Heide maakt fietstochten in de wijde omgeving eenvoudig mogelijk. Er is een overvloed aan keuzes voor korte of langere afstanden, die eenvoudig via knooppunten kunnen worden gecombineerd. Een wat grotere route is naar Boswachterij Leenderbos. Het is eveneens een afwisselend natuurgebied met prachtige vennen, zandverstuivingen, heide en diverse soorten naald - en loofbossen. Door de grote afwisseling in het landschap komt in het Leenderbos ook een grote verscheidenheid aan planten en dieren voor.

De omgeving, waarin Lage Heide is gelegen, is op zich al een uitdaging om te ontdekken. Uitgestrekte akkers met volwassen bomen maken het landschap tot een prachtig geheel. De stroom- en natuurgebieden van de Keersop en de Dommel zijn in een paar minuten lopen te bereiken. Onderweg kom je enkele prachtige oude boerderijen tegen die nog doen denken aan het verleden toen landbouw één van de pijlers van het bestaan was. In het centrum van Dommelen staan nog karakteristieke oude panden, waarbij prachtige rode beuken de tuinen sieren. Die rode beuk zie je in Dommelen en Valkenswaard verrassend vaak.

Als u alles op een rijtje zet, kunt u maar tot één conclusie komen: de nieuwe woonwijk Lage Heide wordt op een unieke plaats in Valkenswaard gerealiseerd.



Heerlijk uitpuffen langs de Dommel
zorgt voor een vakantiegevoel...

Valkenswaard heeft een bijzonder actief verenigingsleven. Voor alle leeftijden en doelgroepen is er wel een sportclub of vereniging te vinden, vaak ook in de eigen wijk. Ook het uitgaansleven heeft zeer veel te bieden met onder meer café's, eetgelegenheden en disco's.

verenigings- en uitgaansleven

Dommelen heeft een tennisvereniging: LTV Dommelen, een voetbalclub: RKVV Dommelen, een badmintonvereniging en een Taekwondo Centrum. Maar ook een buurtvereniging (buurtvereniging Oud Dommelen) en een fotoclub. Daarnaast zijn er nog diverse gildes actief. Meer informatie: www.valkenswaard.allesvan.nl

Harmonie de Dommelecho

Harmonie de Dommelecho is een muziekvereniging die bestaat uit 3 orkesten: het Opstap Orkest, het Leerlingen Orkest en het Groot Orkest. Het Opstap Orkest biedt muzikanten die pas bezig zijn met het maken van muziek de gelegenheid in groepsverband muziek te maken. Voor de muzikanten die een tijdje bezig zijn is er het Leerlingen Orkest. Het Groot Orkest is het paradepaardje van de harmonie. De meeste muzikanten uit dit orkest zijn al geruime tijd bezig. De Harmonie heeft zich weten op te werken tot de 2e divisie van de K.N.F.M. Meer informatie: www.dommelecho.nl.

Het uitgaansleven

Lekker eten, een terrasje pakken, theaterbezoek, naar de disco of lekker nakletsen in een bruin café: het kan allemaal in Valkenswaard. Valkenswaard heeft twee centraal gelegen uitgaansgebieden: "de Statie" (=Frans van Beststraat) en "de Markt". Op de Statie zijn cafés te vinden waar veel live bandjes optreden. De Markt richt zich meer op het jongere uitgaanspubliek (17-20 jaar). Daarnaast zijn er tienerdisco's en voor jongeren van 16 tot en met 23 jongerencafé Pulse. Ook in Dommelen en Borkel en Schaft is het goed vertoeven op sfeervolle terrasjes of in gezellige eetgelegenheden. Voor de wandelaar of fietser, die geniet van de mooie natuurgebieden, zijn er voldoende mogelijkheden onderweg om iets te eten, te drinken of een lekker ijsje te halen.

Theater

Cultuurcentrum De Hofnar in Valkenswaard biedt ieder jaar een gevarieerd programma van theater, zang, muziek en dans, waarbij regelmatig bekende namen opduiken. Maar ook

mensen die zelf actief zijn in het culturele of maatschappelijke leven, kunnen in De Hofnar op alle mogelijke manieren terecht. Muziek is nauw verweven met de geschiedenis van De Hofnar: Op het terrein waar nu het theater staat, stond lang geleden een sigarenfabriek. Nadat de oprichters van de fabriek rond 1919 in Brussel een uitvoering van de Rigoletto, een opera van Giuseppe Verdi bijwoonden, waren zij zo onder de indruk van de rol van de hofnar 'Buffone', dat zij op de terugweg naar Valkenswaard besloten hun sigaren voortaan de naam Hofnar te laten dragen. Als een eerbetoon aan de kracht van muziek en theater.

De geschiedenis heeft zich herhaald in het huidige theater De Hofnar waarin, behalve het theater, onder meer ook de muziekschool, de bibliotheek en de Volksuniversiteit en de lokale omroep zijn gevestigd.



cultuur om de hoek



Nederlands Steendrukmuseum

In het Nederlands Steendrukmuseum Valkenswaard maakt de bezoeker kennis met alle denkbare facetten van het, in 1798 door Alois Senefelder uitgevonden, vlakdrukproces, ofwel de steendruk of lithografie. In het Nederlands Steendrukmuseum vindt de bezoeker een uitgebreide collectie beeldmateriaal en techniek. De collectie is in soort en omvang uniek in de wereld en bevat onder andere een verscheidenheid aan historische steendrukpersen. Een drie meter hoge replica van de allereerste houten steendrukpers en

ook imposante, zes ton wegende, 'snelpersen' uit de 19e en 20e eeuw. Dat alles in werkende staat. Bezoekers kunnen bovendien ook zélf actief bezig zijn: door een 'proeve van bekwaamheid' af te leggen in het mengen van kleuren, of bij groepsrondleidingen een steen te drogen en zelfs een steendrukhandpers te bedienen. Bezoekers die hun vaardigheden willen uitbreiden kunnen deelnemen workshops.

Meer informatie: www.steendrukmuseum.nl

(Bronnen: Nederlands Steendrukmuseum en Valkerij en Sigarenmuseum)

De Kunstkeuken

De Kunstkeuken is gevestigd in het prachtige oude monumentale raadhuis van Valkenswaard op de Markt. Hier wordt, in 11 verschillende kunstzalen, een breed aanbod van kunst en kunstenaars getoond; van aanstormende talenten tot de meer gevestigde kunstenaars. Er is een zeer gevarieerde collectie moderne kunst. De Kunstkeuken organiseert regelmatig nationale en internationale exposities en Art - Events, waarbij ook regionale kunstenaars de kans krijgen om hun werken te tonen. Naast de verkoop van kunstwerken heeft De Kunstkeuken een kunstuitleen en biedt een aantrekkelijke kunstkoop regeling waarbij een schilderij renteloos aangeschaft kan worden.

Ook bedrijven kunnen bij De Kunstkeuken terecht voor de professionele aankleding van hun bedrijf, maar ook voor een bedrijfsuitje / Art-Event (bijv. workshop met kunstenaar) of kunstzinnige relatie- en of personeelsgeschenken.

(Bron: gemeente Valkenswaard)

Valkerij en Sigarenmakerijmuseum

Valkerij

In de geschiedenis van Valkenswaard spelen de valkenvangst en de sigarenindustrie een belangrijke rol. Valkenswaard lag op de trekroute van de slechtvalk. Vanaf de zestiende eeuw vingen de Valkenswaardse valkeniers deze vogels en boden ze, samen met hun diensten, aan bij alle belangrijke Europese vorstenhoven. In het Valkerijmuseum gaat de bezoeker terug naar die tijd en het leven en werken van een valkenier. Bijvoorbeeld door middel van een audiovisuele presentatie van de valkenvangst, een ingerichte huiskamer van een valkenier en een overzicht van de reizen die hij door Europa maakte.

Sigarenmakerij

Valkenswaard was ooit het centrum van de sigarenindustrie: in totaal heeft Valkenswaard zo'n 100 verschillende grote en kleine sigarenfabrieken gehad. Rond 1920 was 60% van de beroepsbevolking werkzaam in de sigarenindustrie. In het Sigarenmakerijmuseum herleven deze tijden. In de met authentieke materialen en gereedschappen ingerichte sigarenmakerij wordt, op bepaalde tijden, gedemonstreerd hoe de sigaren destijds gemaakt werden. Ook wordt ruimschoots aandacht besteed aan de overgang van ambachtelijke naar machinale vervaardiging. Meer informatie: www.vsmm.nl.

Valkenswaard krijgt rijtuigmuseum

Wanneer alles volgens plan verloopt, is Valkenswaard in 2013 een museumrijker. Dan zullen aan de Molenstraat de deuren openen van het rijtuigmuseum: een droom van de 8 jaar geleden overleden rijtuighandelaar Christiaan van den Heuvel. Chr. van den Heuvel & Zonen bv is gevestigd aan de Molenstraat waar de zoons zijn werk hebben voortgezet. Het bedrijf importeert, restaureert en verkoopt antieke rijtuigen. Daarnaast ontwikkelt, produceert, verkoopt en exporteert het bedrijf rijtuigen voor de wedstrijd sport en recreatie. Wie zelf een rijtuig wil restaureren kan bij Van den Heuvel terecht voor advies, authentieke onderdelen en andere benodigdheden. De broers zijn vaste deelnemers van de Pinksterrit.

Het rijtuigmuseum zal bestaan uit twee gebouwen in Engelse landstijl waarin de rijtuigen worden tentoongesteld met een gelagkamer voor bezoekers. Behalve het bezichtigen van de rijtuigen wordt het dan ook mogelijk een rijtuig met koetsier te huren.



Als u over de Malpie spreekt, zult u zich wellicht afvragen waar die naam, overigens bij iedereen uit Valkenswaard bekend, vandaan komt. Heel lang heeft men gedacht dat Malpie afkomstig zou zijn van de woorden 'mal pays' dat in het Frans letterlijk 'slecht land' betekent. Dat moet dan zijn ontstaan in de tijd van Napoleon, toen de Fransen in ons land waren. Het blijkt echter dat de Malpie al vóór die Franse tijd bestond.



de malpie

natuurgebied van formaat

Men is verder gaan zoeken, wat de woorden in het Oudnederlands betekenen. Daarbij kwamen ze uit bij 'Maal Pee', wat gemeenschappelijk bezit betekent. 'Pee' is echter ook een oud woord voor zandrug en zou ook een verbastering kunnen zijn van 'pay', wat pad betekent. 'Maal' betekende in de middeleeuwen grensmaal. Alles bij elkaar zou Malpie afgeleid kunnen zijn van paden die naar een grensmaal leiden. Die plek kon wel eens de 'Blauwe Kei' zijn. Een kei die volgens de verhalen een groot geheim met zich zou meedragen. Waar deze kei zich bevindt, of zou bevinden, is echter niet bekend.

Begin 1900 waren er in het landschap van Brabant veel meer vennen en uitgestrekte heidevelden te vinden. Hierna begon het landschap echter te veranderen. Door de crisis in de jaren dertig werden hele stukken van het landschap ontgonnen of met bomen beplant. De Brabantse Kempen veranderden voor een groot gedeelte in landbouwgronden. Daarom is het zaak zuinig te zijn op wat er aan natuur over is. De Vereniging Natuurmonumenten, De Bosgroep Zuid Nederland, waterschap De Dommel, de gemeente Valkenswaard en ook vele (IVN-)vrijwilligers zetten zich hiervoor in. Dankzij hen ligt er nog altijd een prachtig

natuurgebied tussen Valkenswaard en Borkel en Schaft. En dat stukje prachtige natuur ligt op een steenworp afstand van het nieuwe woongebied Lage Heide.

De Malpie is voor veel mensen een natuurgebied waar fijn gewandeld en gefietst kan worden. Er zijn allerlei mooie wandelingen uitgezet en er kunnen ook prachtige fietstochten door de Malpie gemaakt worden. Overal zijn bankjes en rustplaatsen om bij te komen en de prachtige natuur te overzien. De Malpie heeft veel te bieden. Zo liggen er in het uitgestrekte heidegebied een groot aantal kleinere en grotere vennen, waaronder het Molenven, het Pastoorsven,

het Wasven en het Groot Malpieven. Elk ven heeft zijn eigen historie. Een aantal vennen, zoals het Molenven en het Pastoorsven, zijn vermoedelijk aangelegd of gebruikt als visvijver. Als het riviertje de Dommel een te hoge waterstand had, werd het Molenven ook gebruikt als wateropslagplaats voor de Venbergse molen. De naam Wasven komt regelmatig voor in Brabant. Vroeger werden in deze vennen de schapen gewassen voordat ze werden geschoren. Het is een teken dat de kwaliteit van het water en van de bodem goed moet zijn geweest, anders zouden daar de schapen niet in worden gewassen. Door de grote verscheidenheid aan vennen in de Malpie, ontdek je bij ieder ven steeds andere dingen.



Als Lage Heide gerealiseerd is, kan men ook dagelijks genieten van wonderlijke vogels in de Malpie...

Het landschap van de Malpie wordt daarnaast gevormd door kleine heuveltjes, die het geheel nog eens een extra fraai aanzien geven. Heide wordt afgewisseld met stukken bos, waar het, zeker bij warm weer, goed toeven is. Daarnaast stroomt ook het riviertje de Dommel door dit gebied. De wijde blik over het Groot Malpieven en het geluid van voortkabbelend water. Wie wil er nu niet dicht bij deze omgeving wonen?

Naast al de genoemde grote en kleine vennen, kan men in de Malpie ook genieten van een aanzienlijke diversiteit aan (zeldzame) planten, dieren en vogels. Vogels broeden op de

heide omdat het daar, ondanks de wandelaars en fietsers, nog rustig is en er veel aanbod van voedsel is. De verscheidenheid aan vogels in de Malpie is zeer groot. Een bekende vogel hier is de grote bonte specht. Hij is een ware kunstenaar in het beklimmen van boomstammen. Door zijn tenen heeft hij voldoende houvast om met zijn scherpe snavel gaten in de boom te pikken. Deze mooie vogel zal ongetwijfeld ook in Lage Heide worden gesignaleerd. Wellicht zullen ook andere, minder voorkomende vogels, zoals de valken- of uilensoorten die op de Malpie voorkomen, boven of in de nieuwe wijk worden gesignaleerd.

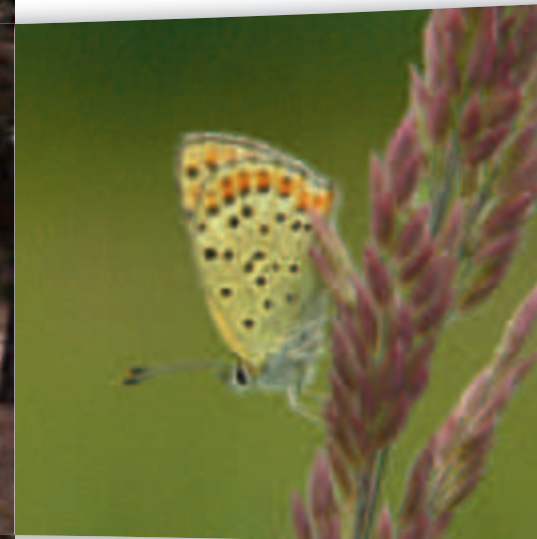
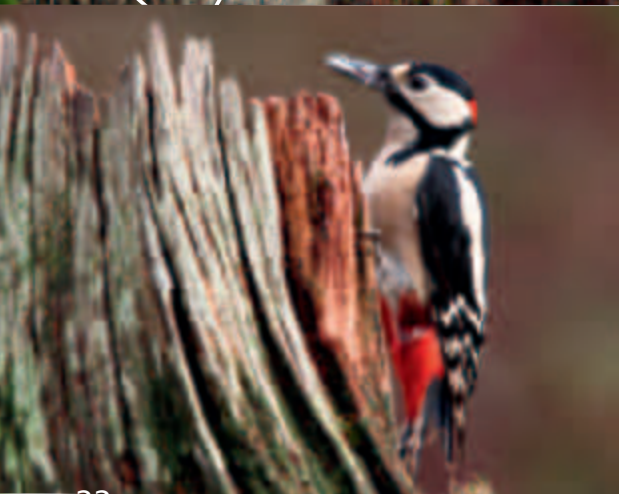

evenementenkalender zomer 2012

MEI

Datum	Activiteit	Locatie	Kern
1 t/m 31	Expositie Jan Sluijter	Steendrukmuseum, Carolus	Valkenswaard
16 t/m 19	Zwemvierdaagse	Zwembad de Wedert	Valkenswaard
17	Hemelse Sferen Braderie	Markt, centrum	Valkenswaard
17	Hemelse Sferen Livemuziek	Frans v. Beststr./Statie	Valkenswaard
18-19	Valkenswaard Trophy	Sportpark Den Dries	Valkenswaard
19	European Night of Museums (Gratis entree)	Steendrukmuseum, Carolus	Valkenswaard
19	Wedstrijd de Grensrijders	Wielersbaan Eurocircuit	Dommelen
19-20	KPJ Levend Tafelvoetbal	Hoek Maastrichterweg-Abdijweg	Borkel en Schaft
20	Rallycross	Eurocircuit	Valkenswaard
21-25	Open Lesweek	Centrum voor Muziek en Dans	Valkenswaard
22	Interclubwedstrijd TWC de Kempen	Wielersbaan Eurocircuit	Valkenswaard
26/27	Pink concerten/Ameezing Valkenswaard	Frans v. Beststr./Statie	Valkenswaard
27	Multicul(t)inair	Blokhut scouting, Mahonia	Valkenswaard
27	Pinksterrit	Wilhelminapark/Dorpsstraat	Valkenswaard/Borkel
28	Dealerdag Motoren	Motorvereniging	Valkenswaard
30	Galatour Scholengemeenschap Were Di	Wilhelminapark/Maastrichterweg	Valkenswaard
17-31	Stenen Poort, 12e Intern. Beeldhouw Symposium	Dorpsstraat	Borkel en Schaft

JUNI

Datum	Activiteit	Locatie	Kern
1-3	Stenen Poort, 12e Intern. Beeldhouw Symposium	Dorpsstraat	Borkel en Schaft
1-24	Expositie Jan Sluijter	Steendrukmuseum, Carolus	Valkenswaard
2-3	Samenloop voor Hoop	Sportpark Den Dries/AVV	Valkenswaard
3	Cone Hunt (trefbal)	Fr. v. Beststraat/Statie	Valkenswaard
3	Open Dag	Centrum voor Muziek en Dans	Valkenswaard
3	Supermoto	Eurocircuit	Valkenswaard
5, 12, 19	Interclubwedstrijden	TWC de Kempen	Dommelen
8	Galatour Scholengemeenschap Were Di	Merendreef	Valkenswaard
9	Rabobank voetbaltoernooi	Sportpark Den Dries	Valkenswaard
9	Slotuitvoering	Centrum voor Muziek en Dans	Valkenswaard
9	Kermisbraderie Borkel	Mgr. Kuijpersplein/Dorpsstr.	Borkel
10	Open Dag Kinderboerderij De Kleine Meer	Bosstraat 45	Valkenswaard
9-12	Kermis Borkel en Schaft	Mgr. Kuijpersplein/Dorpsstr.	Borkel
11-17	Wielersweek	TWC de Kempen	Dommelen

15/17	Piet Jan Knortoernooi	Hockeyterrein HOD sportpark Den Dries	Valkenswaard
16-17	Handelse Processie	Startpunt Eindhovensweg	Valkenswaard
17	Rallycross	Eurocircuit	Valkenswaard
24	Intergildedag Groot Valkenswaard	Terrein St. Petrus Banden	Borkel & Schaft
24	Rabobank Fietstocht	Rabobank	Valkenswaard
24	Beachvolleybal Dommelen	Martinusplein	Dommelen
29-30	Ballooning Kiwanis-Valkenswaard	Terrein TWC de Kempen	Dommelen

JULI

Datum	Activiteit	Locatie	Kern
1	Graver Spektakel	Gegraaf	Valkenswaard
1	DMX Cross Motorver. Valkenswaard	Eurocircuit	Valkenswaard
7-8	Beachvolleybal Statie	Fr.v.Bestraat/Statie	Valkenswaard
13-18	Kermis Valkenswaard	Marktplaats, N69, Maastrichterweg, Kloosterplein	Valkenswaard
15	Rallycross	Eurocircuit	Valkenswaard
17	Roze dinsdag ivm kermis	Markt, Peperstraat	Valkenswaard
27/28	Ome Joop 's Tour	Valkenswaard	Valkenswaard

AUGUSTUS

Datum	Activiteit	Locatie	Kern
7, 14, 21, 28	Interclubwedstrijden	TWC de Kempen	Dommelen
10-19	CSI Valkenswaard	Maastrichterweg/Abdijweg	Borkel en Schaft
11-12	EK Rallycross	Eurocircuit	Valkenswaard
12	Midzomer-Braderie	Markt, N69	Valkenswaard
19-25	Wandelweekend Diekirch-Valkenswaard	300km met overnachting in Ardennen	Valkenswaard
25	Diekirch-Valkenswaard	Markt/Leenderweg	Valkenswaard
25-29	Kermis Dommelen	Martinusplein	Dommelen

Voor de meest actuele agenda kunt u kijken op:
[www.vvv-valkenswaard.nl/rood/evenementen/](http://www.vvv-valkenswaard.nl/rood/evenementen/evenementenkalender.html)
[evenementenkalender.html](http://www.vvv-valkenswaard.nl/rood/evenementen/evenementenkalender.html)

pinksterrit

De Pinksterrit (voorheen Postiljonrit) is een koetsentocht van antieke rijtuigen, waarbij de koetsier en passagiers originele kleding dragen, die passen bij de tijd waarin het rijtuig werd gebruikt. Het is als het ware een rijdend museum. Een jury kijkt naar het mooiste geheel van koets, paard(en) en tuig en naar passende kleding, die overeenstemt met het oorspronkelijk gebruik van de rijtuigen. Deze koetsentocht is bovendien een traditionele klassementsrit die is opgenomen in de voorselectie van het Nederlands kampioenschap van klassementsritten van het Traditioneel Gerij.

De tocht start op het parkeerterrein van het Eurocircuit in Valkenswaard en voert naar Borkel & Schaft, waar de stoet door het dorp trekt en de paarden en koetsen kunnen worden bezichtigd. In Borkel zijn diverse activiteiten waaronder een braderie, exposities, workshops en muziek. Voor meer informatie www.pinksterrit.nl





werkgelegenheid in **valkenswaard**

“Er is een grote behoefte aan technisch geschoolde vakmensen”

Valkenswaard staat bekend om het grote aanbod aan detailhandel en horeca. Een derde deel van de beroepsbevolking is dan ook werkzaam in deze sector. Diverse bedrijven, die op de verschillende bedrijventerreinen in de gemeente Valkenswaard zijn gevestigd, zorgen voor de nodige werkgelegenheid.



Het aantal (niet-werkende) werkzoekenden in de gemeente Valkenswaard bedraagt 900 (februari 2012). Dit is 6,4% van de beroepsbevolking. Ten opzichte van februari 2011 is de werkloosheid gedaald met 5%. Ter vergelijking, nationaal was de werkloosheid in februari 2012 6,2%. Dit is een daling van 2,6% ten opzichte van een jaar geleden. (Bron: gemeente Valkenswaard).

Grote werkgevers zijn onder andere MCB, een leverancier van metaal, transport- en trailercomponenten en bevestigingsartikelen en VDL Bus Valkenswaard, producent van luxe touringcars en streekbussen.

Maakindustrie

Peter Smits is directeur van Smits machinefabriek, specialist in het vervaardigen van machineonderdelen en mechanische samenstellingen voor de industrie. Daarnaast is Smits voorzitter van de Vereniging Industrieel Contact Valkenswaard (VICV). “In en rondom Valkenswaard zijn veel bedrijven in verschillende bedrijfstakken die zich allemaal bezighouden met de zogenaamde ‘maakindustrie’: het verwerken van materialen tot nieuwe producten voor opdrachtgevers in binnen- en buitenland. Die maakindustrie is hier erg belangrijk en levert veel arbeidsplaatsen op.” In deze branche is vooral vraag naar technisch geschoolde slimme vakmensen op MBO-HBO niveau.

Uitstroom

Smits en collega-werkgevers krijgen hun vacatures echter nauwelijks ingevuld, omdat het aanbod van goede vakmensen zeer minimaal is. “Binnen 5 tot 10 jaar zal bovendien een groot deel van de huidige werknemers uitstromen vanwege pensionering. We hebben dus heel veel nieuwe vakmensen nodig.” Smits is een van de werkgevers die betrokken is bij Brainport Industries: een initiatief van de regionale overheid in nauwe samenwerking met het bedrijfsleven. De bedrijven en Scholengemeenschap Were Di zijn plannen aan het smeden om kinderen en jongeren van uiteenlopende leeftijden en

opleidingen te interesseren voor technische hoogwaardige beroepen. Dit gebeurt door het organiseren van techniek evenementen of rondleidingen door bedrijven waarbij ook actief kennis kan worden gemaakt met de High Tech industrie.

Blij met Lage Heide

De bedrijven in deze branche zijn blij met de komst van de nieuwe wijk Lage Heide. “Wanneer je nieuwe werknemers nodig hebt, moeten ze ook in de buurt kunnen wonen. Het is regelmatig gebeurd dat een geschikte kandidaat af moest zien van een baan, omdat hij geen woonruimte kon vinden. Dat probleem is met Lage Heide opgelost.” Smits hoopt, dat er onder de kopers een behoorlijk aantal (toekomstige) technici zullen zitten. “Goede vakmensen zijn goud waard en wij zien ze graag komen.”

RAAMDECORATIE... ONS VAK!!!



SE SCHMITZ-ENGELEN | Leende - Oirschot
Complete woningstoffering | Nederweert

www.schmitz-engelen.nl



Daris
WONEN & SLAPEN

**BIJ DARIS WONEN & SLAPEN
WONEN, SLAPEN EN STOFFERING**

ALTIJD EEN PASSEND ADVIES
Bij Daris wonen & slapen krijgt u altijd de beste service en een passend advies. Kom gerust een kijkje nemen in onze uitgebreide showroom op het gebied van wonen & slapen. Met merken als Auping, Pullman, Diez, Karat, Desso, Luxaflex, Novilon, Mflor en nog veel meer!

**WIJ MAKEN GRAAG, SAMEN MET U,
GEHEEL KOSTELOOS,
EEN INRICHTINGSPLAN VOOR UW WONING!**

BURG. MAGNEESTRAAT 56-60 | BERGEIJK
WWW.DARIS-WONEN-SLAPEN.NL

TEL. 0497 - 571334
INFO@DARIS-WONEN-SLAPEN.NL

NIEUWSGIERIG?
VOLG ONS OP

@DarisWS
facebook.com/DarisWS



**“Fijne leefomgeving
met betrokken mensen”**

Het woongebied rondom Lage Heide heeft een levendige gemeenschap waarin veel bewoners zich betrokken voelen bij wat er gaande is in de wijk. Er is een actieve Wijkraad die de belangen behartigt en optreedt als vertegenwoordiger van de 9300 inwoners die Dommelen op dit moment telt.

Verhagen Witgoed XXL

VERGROOT ASSORTIMENT
GROTE VOORRAAD & SNELLE LEVERING



**10% KORTING
OP HET HELE
ASSORTIMENT***

**TEGEN INLEVERING VAN
DEZE ACTIE COUPON**

**Tevens het adres
voor inbouwapparatuur**

m.u.v. Liebherr en niet i.c.m. al geldende acties. LHW
Leenderweg 164F • 5555 CH Valkenswaard • T. 040 - 201 85 48
www.verhagenwitgoed.nl • Eigen Technische/Service Dienst

**HEMELVAARTSDAG
17 MEI
&
2^e PINKSTERDAG
28 MEI
GEOPEND
van 11.00 - 17.00**

**U-STIJL
Factory
OUTLET** MEUBELS
DECORATIE
OUTDOOR
Valkenswaard

**NU 40%
KORTING
op alle meubels**

Waar vindt U-Stijl:
Waalreseweg 3,
5554 HA Valkenswaard
(voormalige pand Ford Lujbregts)

Openingstijden:
ma. 12.00 tot 18.00 uur
di./wo./do./vr. 10.00 tot 18.00 uur
za. 10.00 tot 17.00 uur

www.ustijl.com

Voorzitter Cas Kreijns woont al ruim 38 jaar in Oud Dommelen en tot op de dag van vandaag met veel plezier. “Je woont hier lekker rustig, dichtbij het groen en prachtige natuurgebieden en tegelijkertijd op 10 minuten fietsafstand van alle voorzieningen. Voor de dagelijkse boodschappen kun je terecht in Dommelen zelf, winkelen kan prima in Valkenswaard. Met de bus ben je in een mum van tijd in Valkenswaard of in Eindhoven. Wat wil je nog meer?”

Verjonging is goed
De Wijkraad is actief betrokken geweest bij de besluitvorming rondom de invulling van het bestemmingsplan Lage Heide.

“Om een gemeenschap vitaal en levendig te houden is het belangrijk dat er regelmatig verjonging plaatsvindt. Dat is ook goed voor de scholen en het verenigingsleven in de wijk.” Kreijns vindt dat de gemeente Valkenswaard er met de plannen goed in is geslaagd om wonen en natuur samen te brengen in de nieuwe wijk. “Er zijn nog wat aandachtspunten zoals de ontsluitingswegen. Hierover moeten nog besluiten worden genomen, maar er wordt serieus naar gekeken. Er is een goede samenwerking tussen de gemeente Valkenswaard en de Wijkraad. Bewoners zijn allemaal erg betrokken bij hun ‘Dommelen’.”



duurzaam wonen

respect voor mens en milieu

De komende vijf jaren wordt de zuidwestflank van Valkenswaard, aangeduid als Lage Heide, ontwikkeld als woon- en natuurgebied, waarbij de nadruk ligt op duurzaamheid.

De nieuwe woonwijk is nodig om de huidige en toekomstige woningbehoefte in de eigen gemeente en omliggende kernen te kunnen opvangen. De gemeente Valkenswaard wil dit realiseren door het ontwikkelen van een wijk met bijzondere, hoogwaardige woningen in een dorps en landelijk woonmilieu. Wonen gaat hand in hand samen met de ontwikkeling van het 80 hectare groot natuurgebied in het Dommeldal. Behoud van het natuurlijke landschap met de eeuwenoude houtwallen, bloemenweides en moerassige oevers worden staat voorop en wordt toegankelijker gemaakt. Ook recreatie krijgt daarin een plek.

De ambitie van de gemeente Valkenswaard ligt hoog: Lage Heide wordt een duurzame wijk. Bouwen, inrichten en beheren met respect voor mens en milieu. Duurzaam wonen gaat niet alleen over wonen in de natuur en gebruik van bepaalde materialen. Het komt terug in allerlei aspecten, bijvoorbeeld hoe we zelf omgaan met

energie, afvalscheiding, waterbeheer en hergebruik van materialen. De watergebonden natuur rond de Dommel blijft behouden en schoon hemelwater wordt afgekoppeld, opgevangen en afgevoerd. Afvalwater wordt opgevangen in een vuilwaterstelsel. Groene erfafscheidingen zijn voorgeschreven, maar ook vegetatiedaken en zonnepanelen zullen in het straatbeeld opduiken. Het gebruik van natuurlijke materialen wordt gestimuleerd. Woningen worden zoveel mogelijk levensloopbestendig gebouwd en kunnen dus lang mee. Waar hout wordt toegepast zal dat voornamelijk hout met FSC-keurmerk zijn.

In het gebied tussen de woonwijk en het Dommeldal wordt een landgoed ontwikkeld met 5 landgoedwoningen die, samen met de tuinen en de toegangsweg, op een terp worden gebouwd. Het landgoed wordt opengesteld voor het publiek, dat gebruik kan maken van een netwerk van voetpaden en een doorgaand fietspad.



hansgrohe

Hansgrohe. Water's Favourite Company.

De 111 jaar lange traditie van de onderneming uit Duitsland wordt gekenmerkt door innovaties. Hierdoor is Hansgrohe trendsetter op het gebied van optimaal gebruik van kranen en douches, zowel voor het milieu als voor de gebruiker. De kopers van een woning in project 'Lage Heide' profiteren van de voordelen van Hansgrohe producten:



ComfortZone: maximaal comfort, veilig gebruik en meer bewegingsvrijheid.



AIR Power: meer volume door bijmengen van lucht. Minder kosten, meer comfort.



CoolStart: de greep in de middenstand voor koud water, en water- en energiebesparing.



XXL Performance: grote douches voor nog meer douche-comfort.



EcoSmart: water- en energiebesparen bij douches en kranen, met behoud van comfort.



QuickClean: kalk kan eenvoudig worden weggeveven voor een langere levensduur.

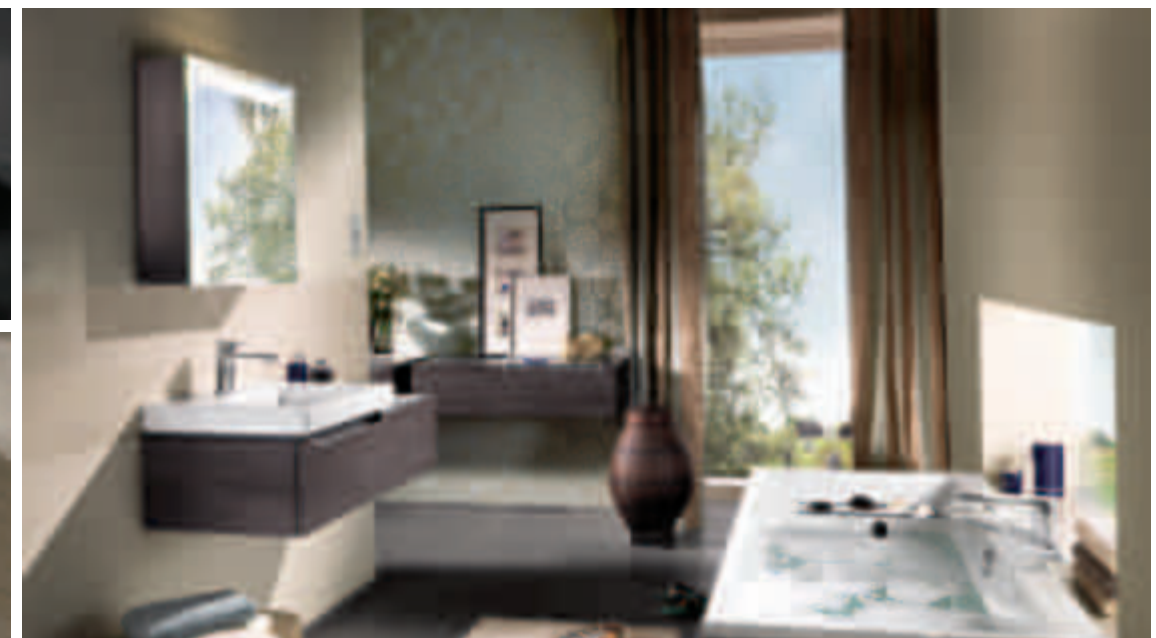
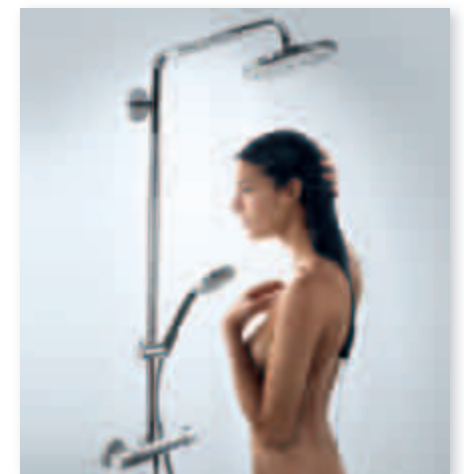

MIJN BADKAMER. MIJN LEVEN.

De badkamer is een ruimte waarin we ons terugtrekken om te ontspannen, om bij te komen van de hectiek van alledag en om verfrist weer tevoorschijn te komen. De woningen in het plan Lage Heide zijn voorzien van sanitair van Villeroy & Boch. Moderne vormgeving, technische innovaties en strak design geven uw badkamer karakter. Een lust voor het oog, maar ook voor de zintuigen. Villeroy & Boch biedt u de badkamer uit één hand.



Dommelsch[®]



Gewoon lekker Dommelsch