

Dwarsprofiel C-C
schaal: 1 : 50

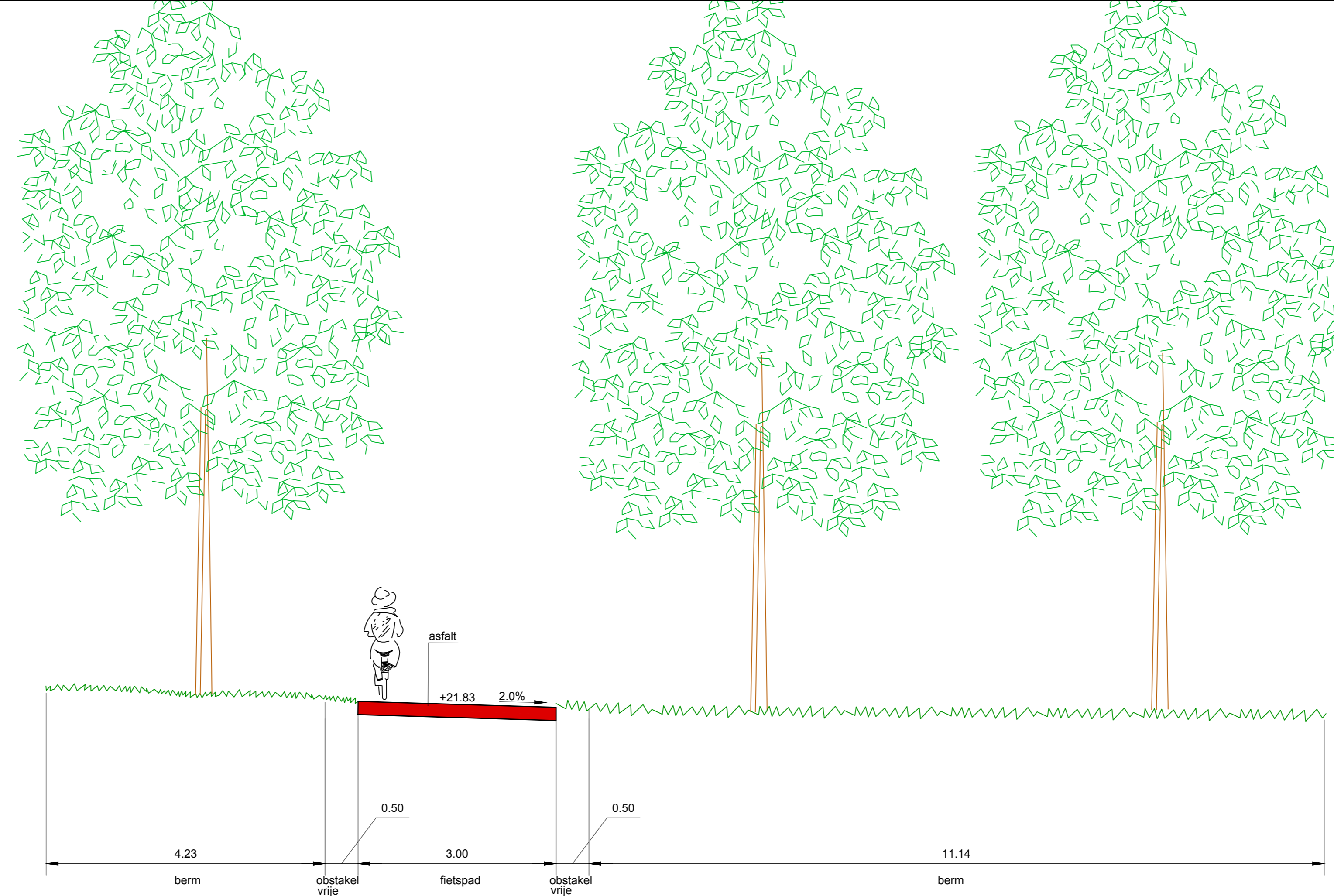

Dwarsprofiel B-B
schaal: 1 : 50

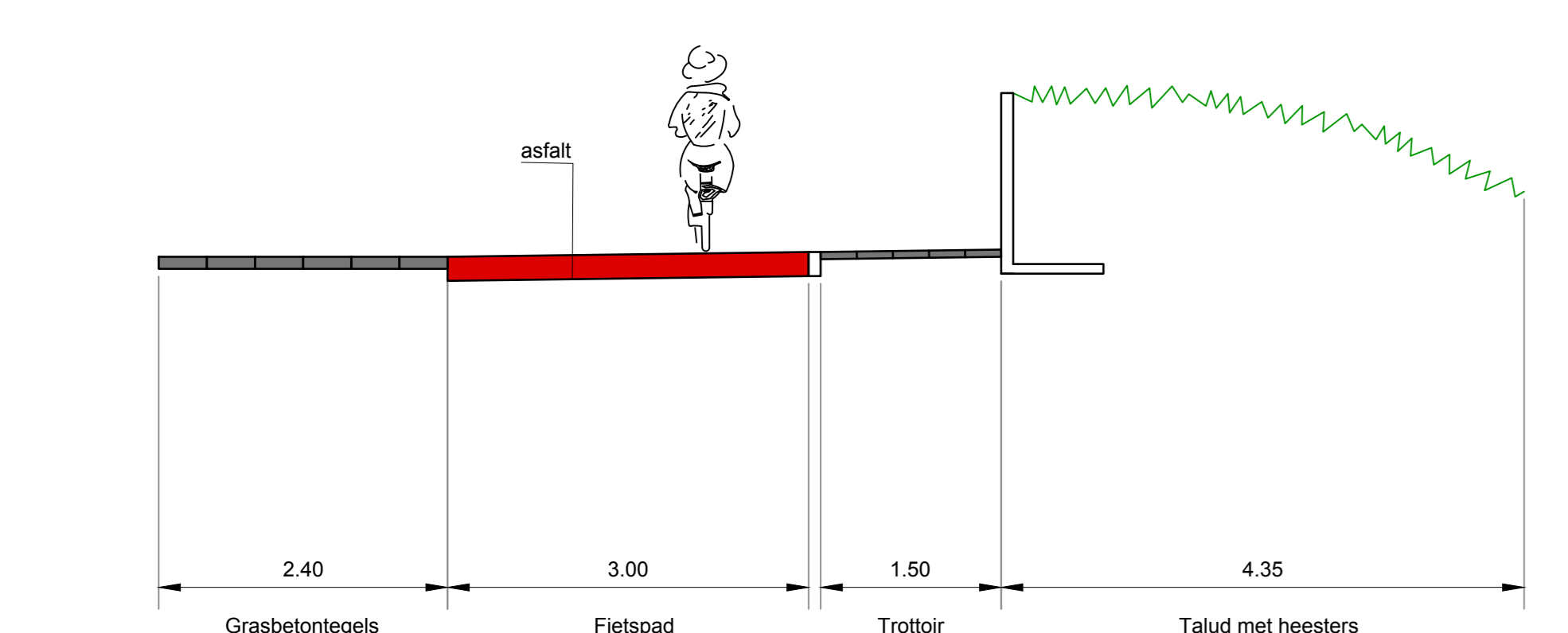
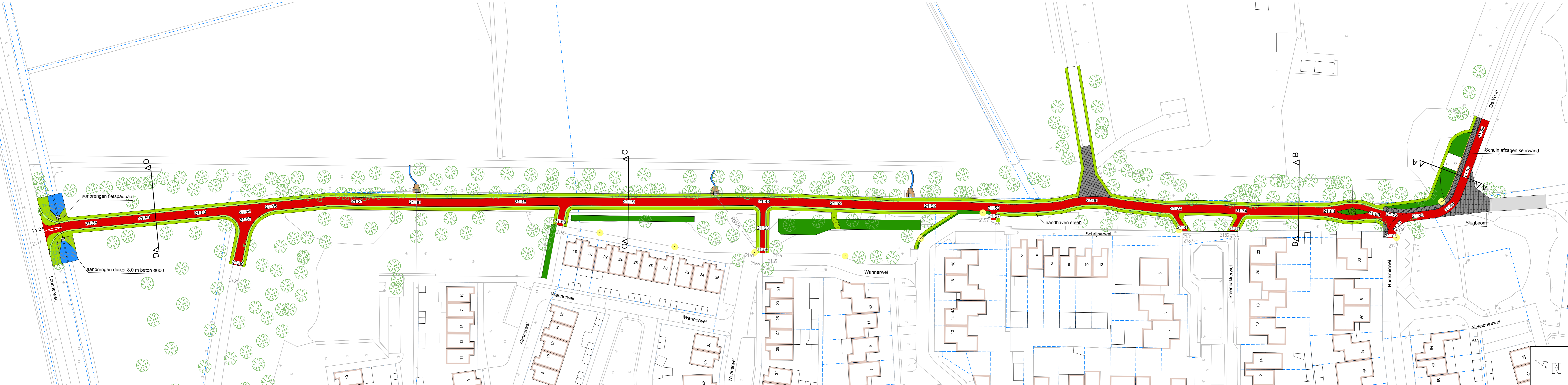
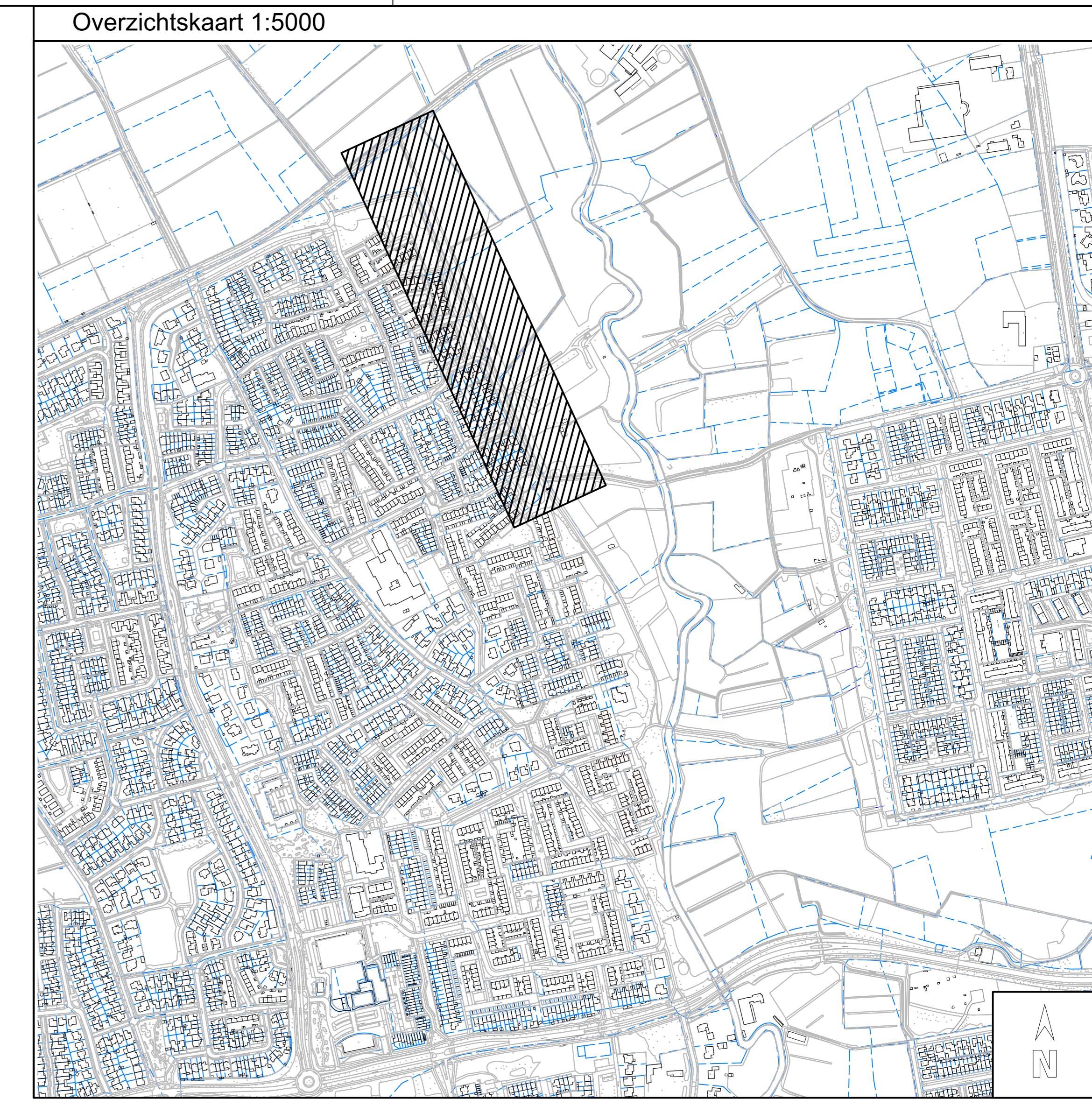

Dwarsprofiel A-A
schaal: 1 : 50

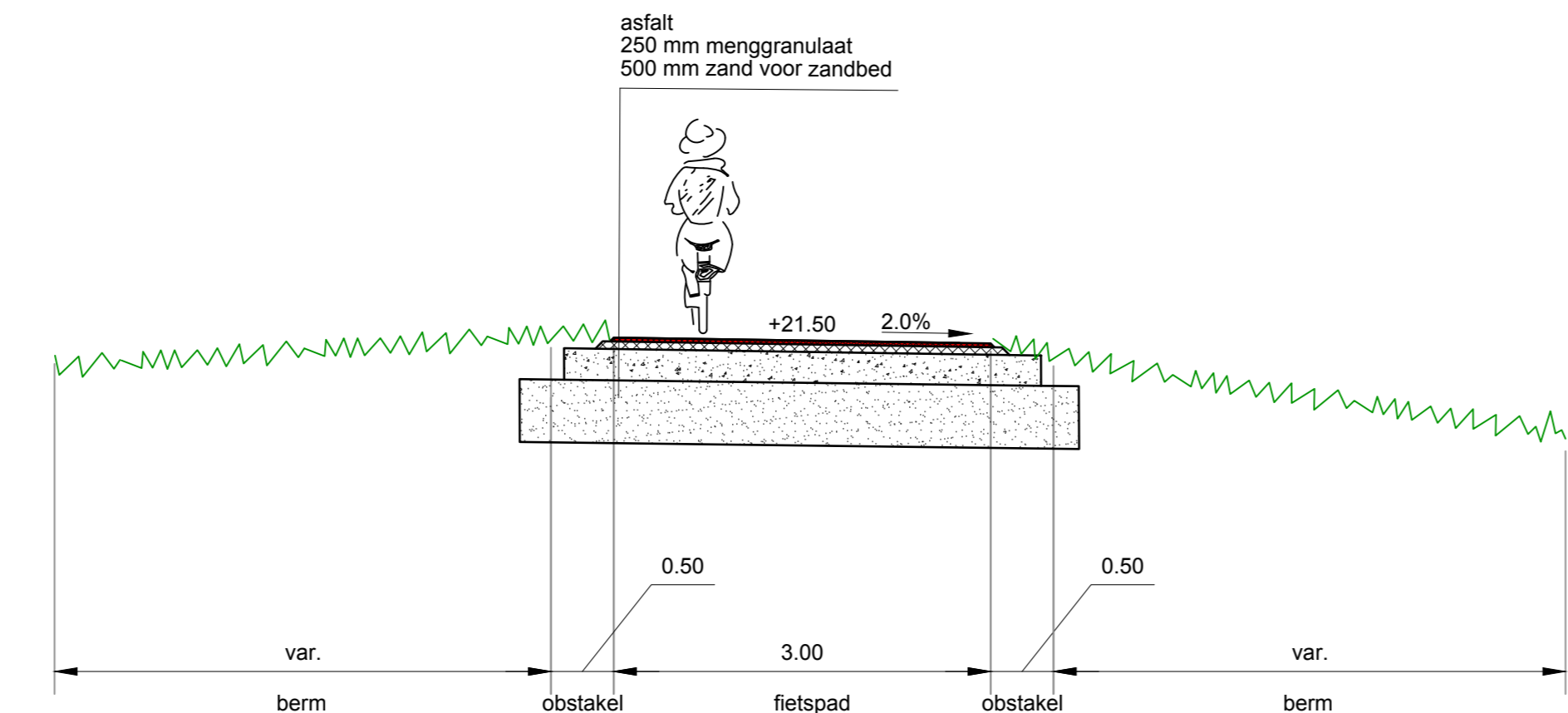

Dwarsprofiel D-D
schaal: 1 : 50

Legenda

| | | | |
|--|-------------------|--|-----------------------|
| | Betontegels | | Ontwerplijnen |
| | Grasbetontegels | | Bestaande boom |
| | Fietspad - Asfalt | | Nieuw te planten boom |
| | Halfverharding | | Lichtmast |
| | Natuursteen | | Uitstroombak |
| | Gras | | Duiker |
| | Heesters/hagen | | Thermoplast marking |
| | Watersgang | | |

RA+ ingenieurs

Vestiging Valkenswaard
Den Dries 4
5552 CL Valkenswaard
040-227 8183
ra-plus.nl

Revisie A
Datum 05-06-2024
Tekening: 24001.1.E.18.V0verharding 02.A

Gem. L.G.
Ge. C.Th.

GEMEENTE VALKENSWAARD

Afdeling Ruimtelijk Beleid

Onderwerp: **Fietspad Dommeldal De Voort - Loonderweg**

| | | | | | |
|------------------------------------|---------------------------------------|----|---|---|------------------------|
| File: 24001.1.E.18.V0verharding 02 | A | B | C | D | E |
| Datum: 18-04-2024 | RA+ | | | | |
| Geckend: RST | Afdeling Ruimtelijk Beleid | | | | Kad. gem. Valkenswaard |
| Schaal: 1:500 | Tek. nr: 24001.1.E.18.V0verharding 02 | | | | Sectie Blad 1 van 1 |
| Papierform. A0 | x: | y: | | | rotatie-lock: |