

PRINCIPEPROFIEL HELLING OP MAATGEVEND PUNT

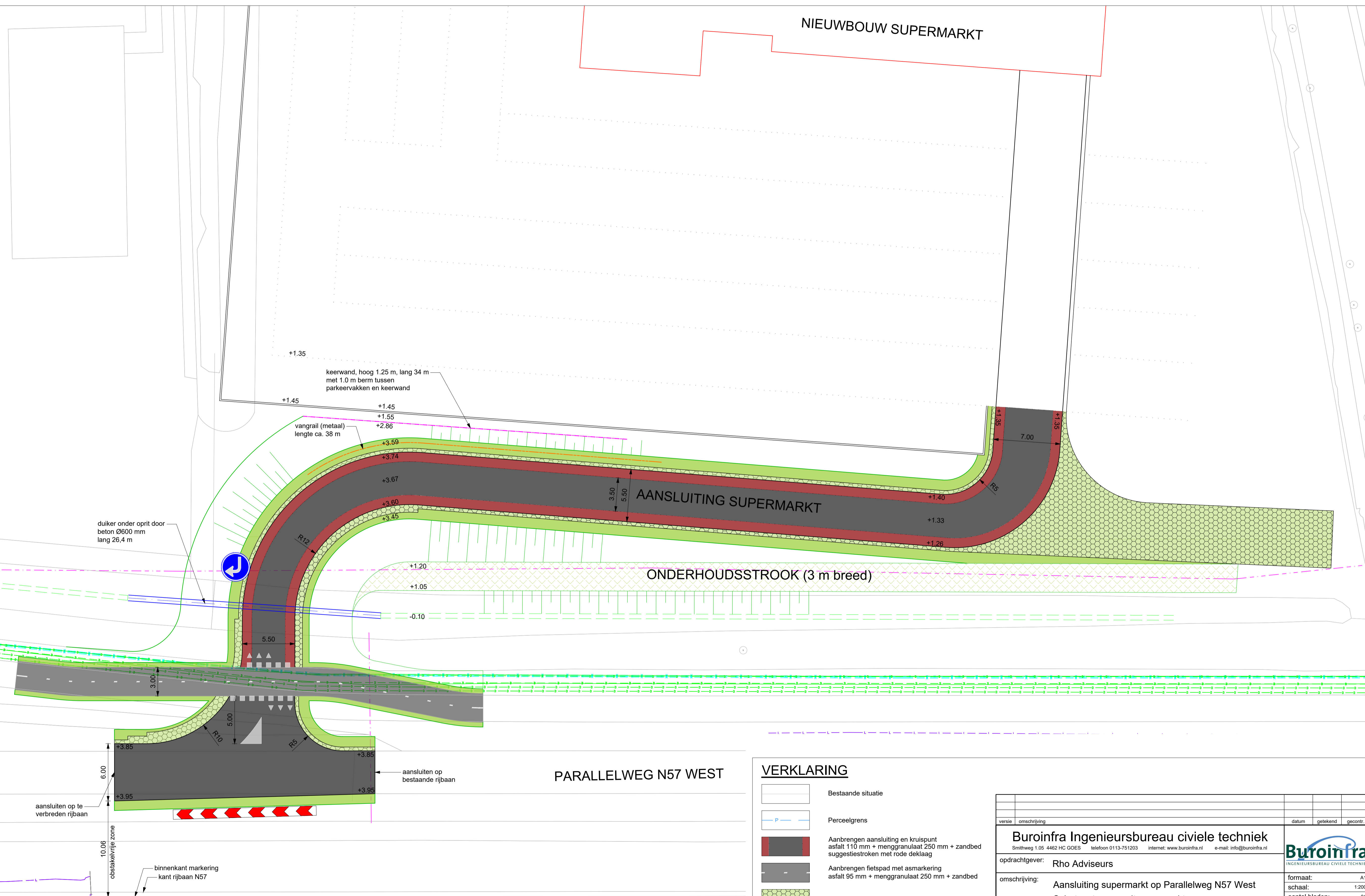

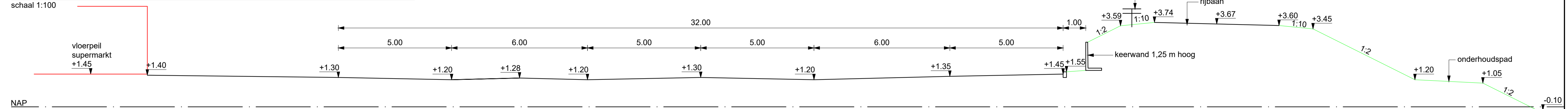

schaal 1:100

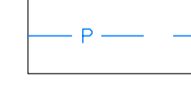

NIEUWE SITUATIE
schaal 1:200

N57

VERKLARING

-  Bestaande situatie
-  Perceelgrens
-  Aanbrengen aansluiting en kruispunt
asfalt 110 mm + menggranulaat 250 mm + zandbed
suggestiestroken met rode deklaag
-  Aanbrengen fietspad met asmarkering
asfalt 95 mm + menggranulaat 250 mm + zandbed
-  Aanbrengen grasbetonlegels op straallaag op fundering
-  Talud 1:2

versie	omschrijving	datum	getekend	gecont.
	Buroinfra Ingenieursbureau civiele techniek Smiltweg 1.05 4462 HC GOES telefoon 0113-751203 internet www.buroinfra.nl e-mail: info@buroinfra.nl			
opdrachtgever:	Rho Adviseurs			
omschrijving:	Aansluiting supermarkt op Parallelweg N57 West Schetsontwerp oprit supermarkt			
getekend:	paraaf	datum	tekeningnummer:	besteknummer:
gecontroleerd:	AS	30-11-2023	231200-A01	231200-RHO
	JUN	30-11-2023		
				formaat: A1 schaal: 1:200 aantal bladen: 01 blad: 01