

Behoort bij besluit van
burgemeester en wethouders van
Veere van
mij bekend,
coördinator cluster vergunningen

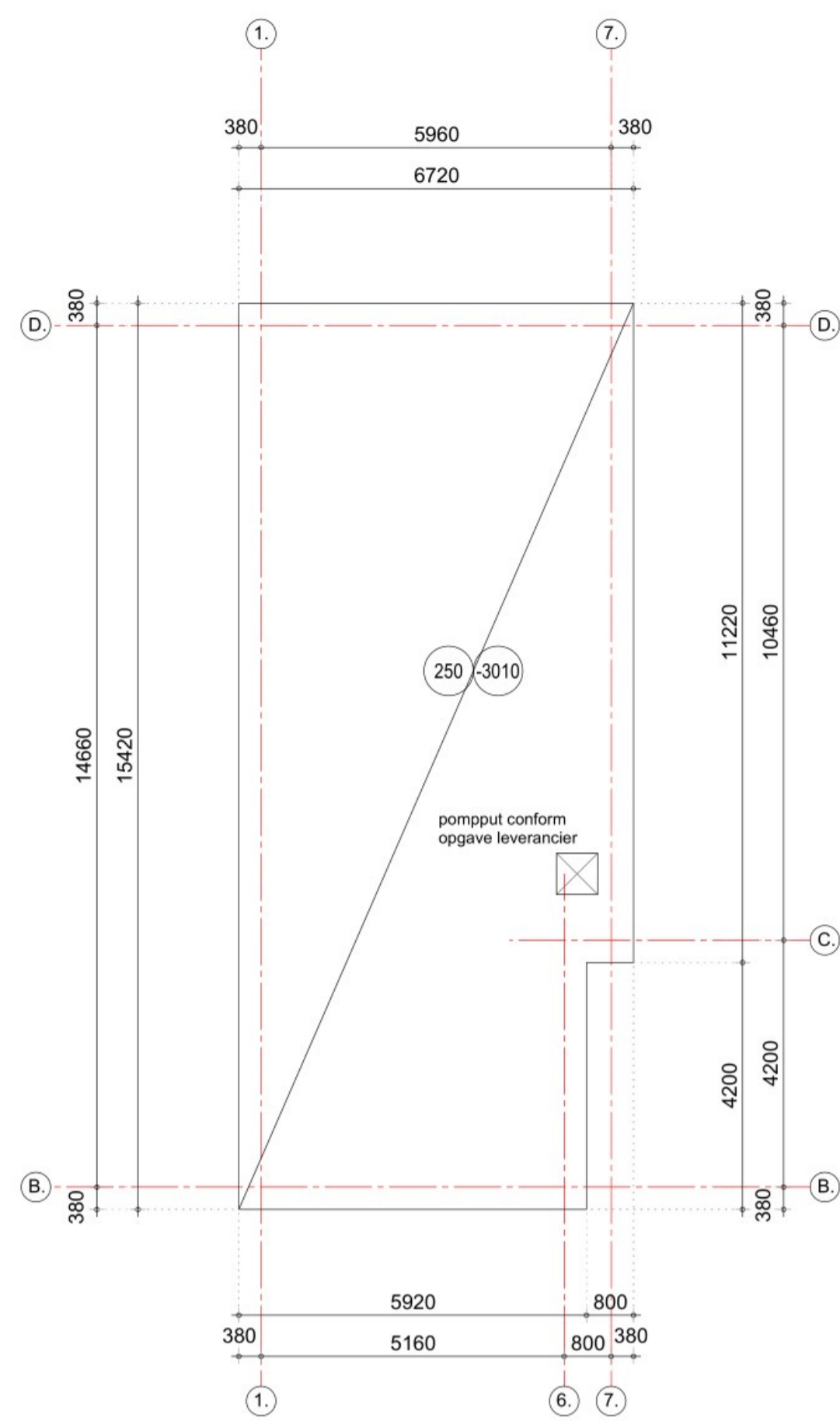

- Keldervloer -
i.h.w. gestorte vloer Ht=250mm
Wap. en palenplan zie blad F-01.

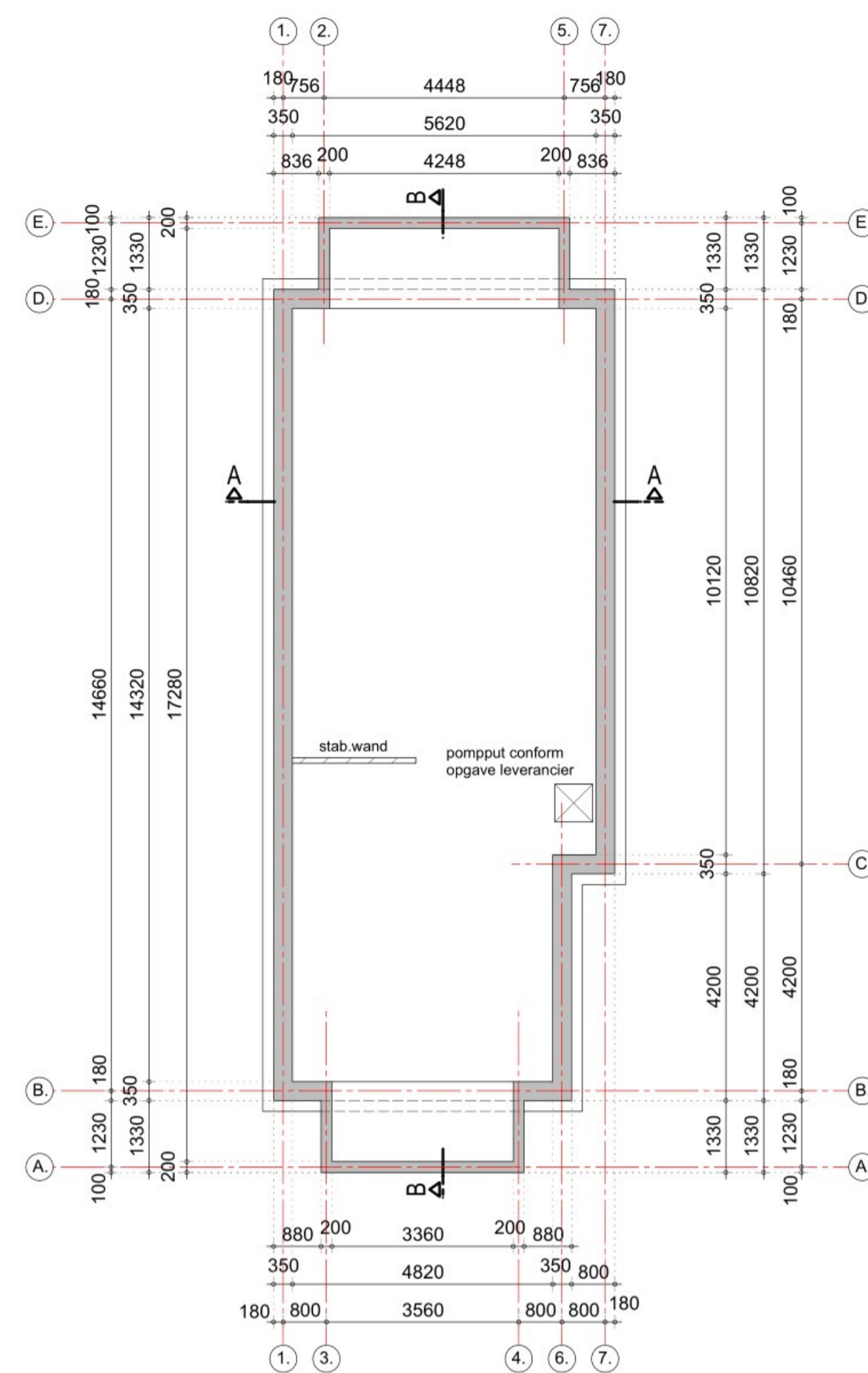

- Kelder -
i.h.w. gestorte vloer Ht=250mm

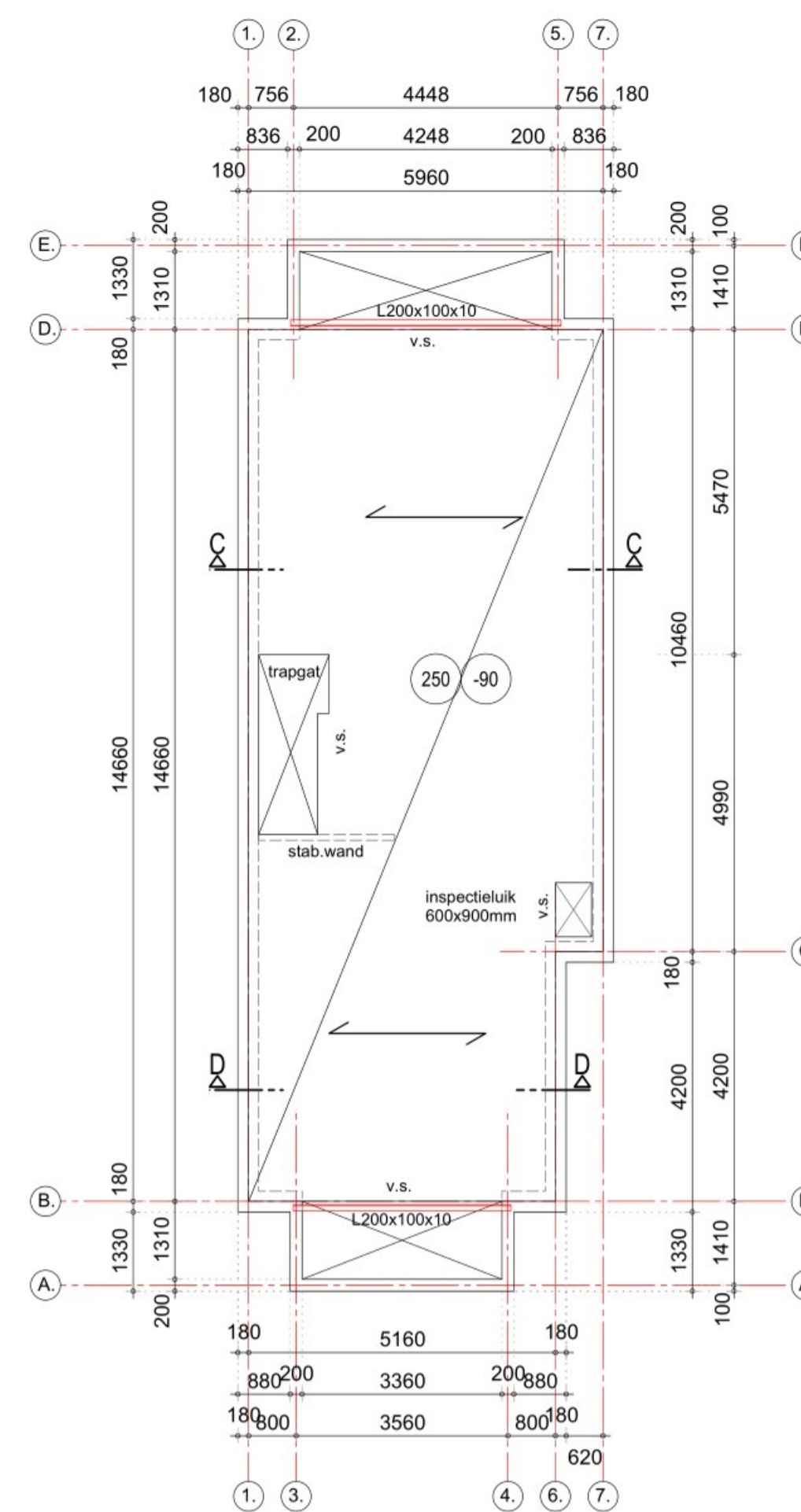

- Begane grondvloer -

← = overspanningsrichting breedplaatvloer Ht=250mm
wapening conform opgave leverancier
v.s. = versterkte strook

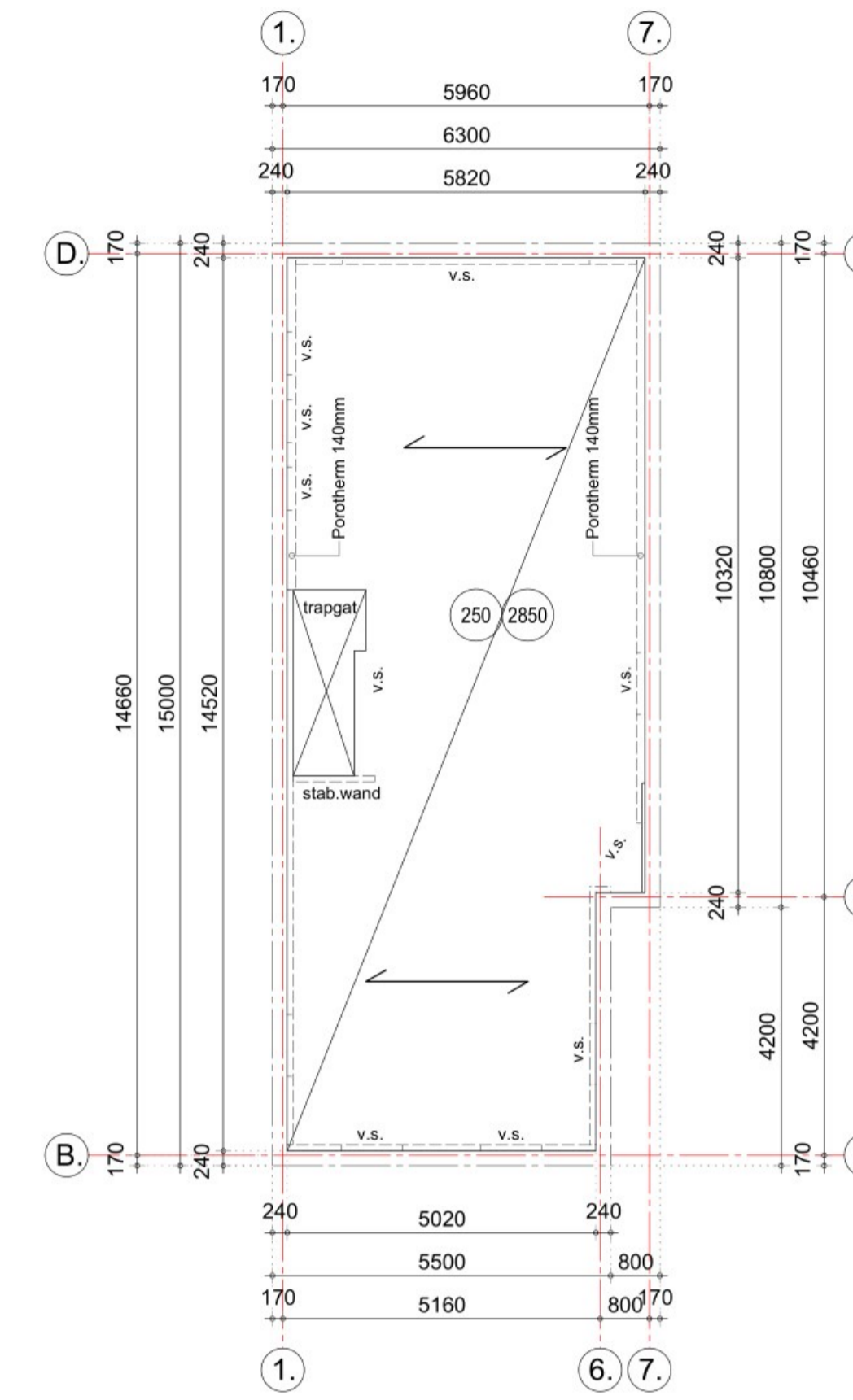

- Verdiepingsvloer -

← = overspanningsrichting breedplaatvloer Ht=250mm
wapening conform opgave leverancier
v.s. = versterkte strook

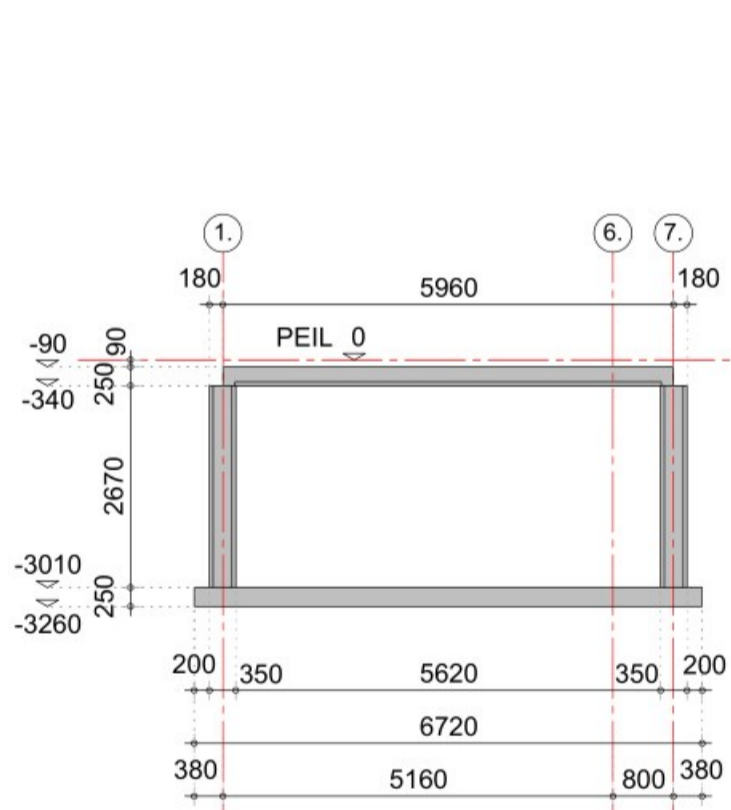

- Doorsnede A-A -

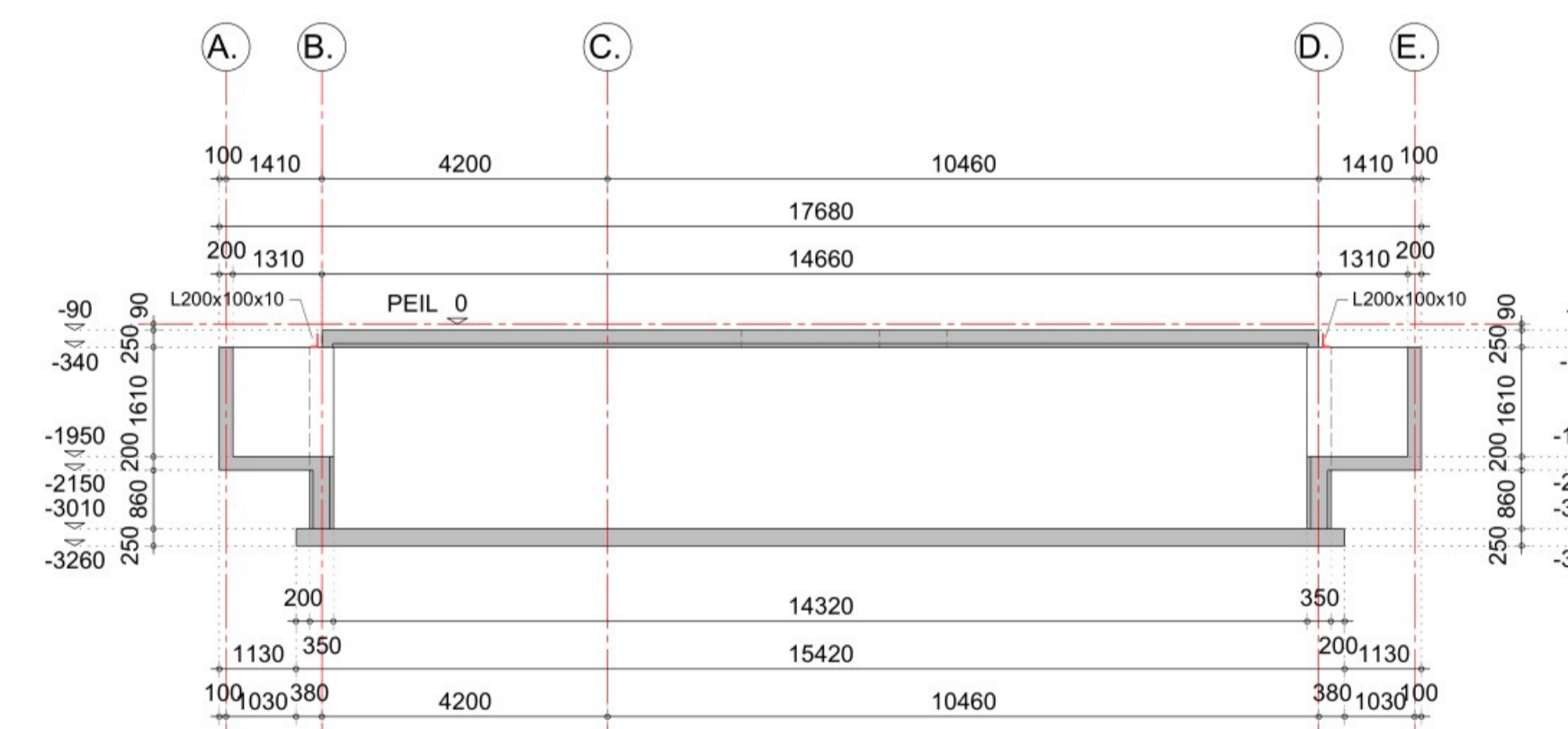

- Doorsnede B-B -

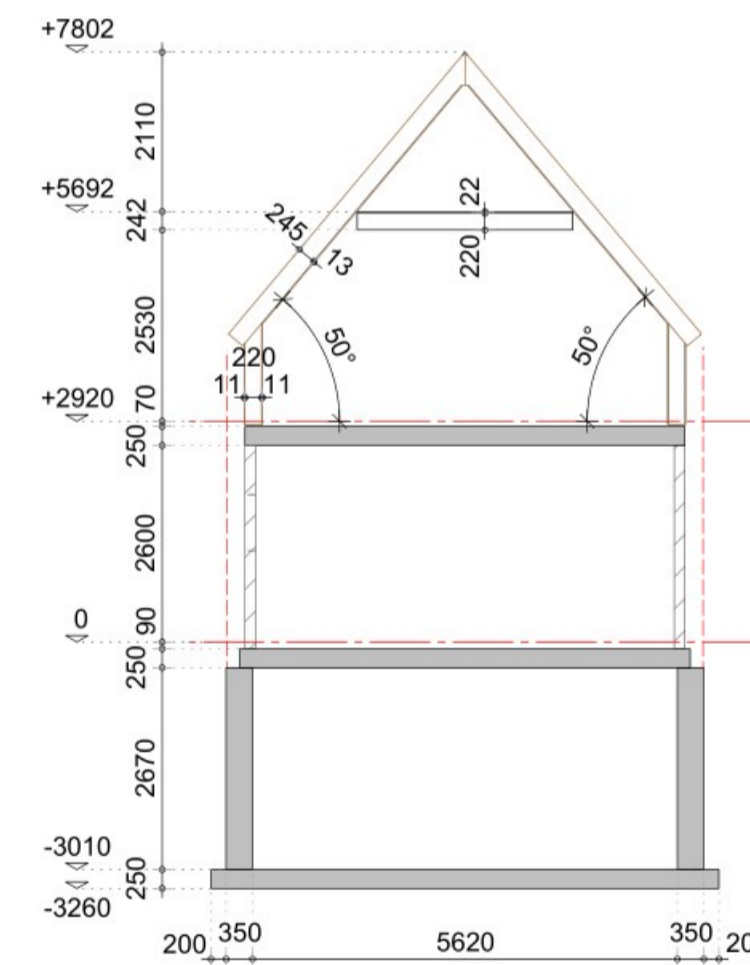

- Doorsnede C-C -

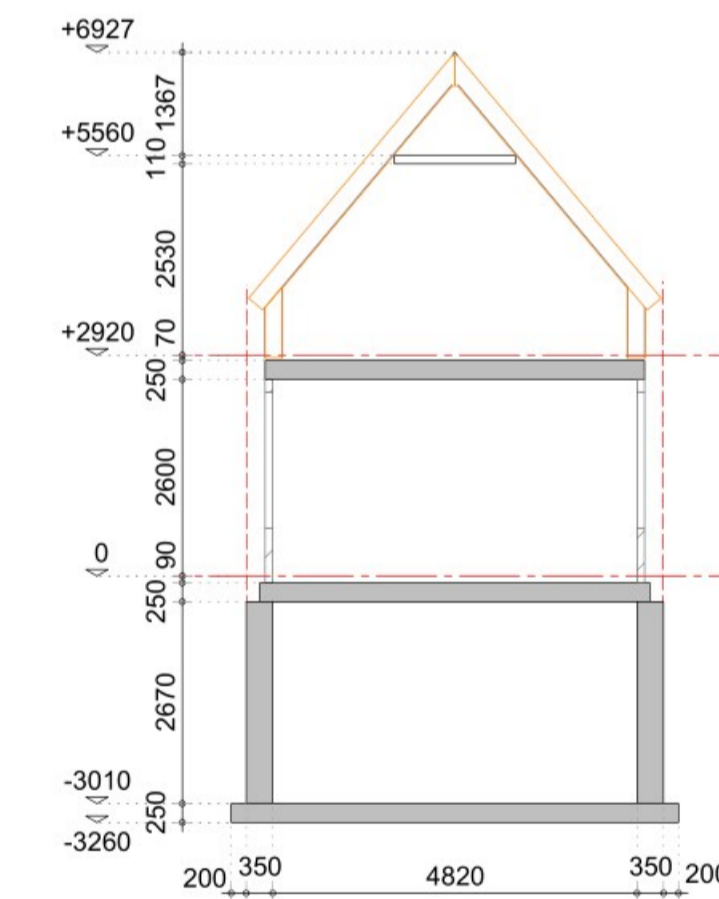

- Doorsnede D-D -

BETONKWALITEIT						
	plaat wand	balk poerl console	kolom			
sterkteklasse	C20/25	C20/25	C28/35			
milieuklasse	XC2	XC2	XC1			
Kubusdruksterkte: dragende delen alvorens ontkisten: $x \geq 25 \text{ N/mm}^2$ verhardingsproef of na 20 dagen				Cement: Hoogoven CEM III / B 42,5 N LH Consistentiegebied: ter goedkeuring directie		
BETONDEKKING						
MILIEUKLASSE	BETONDEKKING*			TOESLAGEN		
	plaat wand	balk poerl console	kolom	nabewerkte oppervlak	oncontroleerbaar oppervlak	f < 25N/mm ²
XC1	15	25	30	+5	+5	+5
XC2 t/m 4, XF1, XF3	25	30	35	+5	+5	+5
XD1 t/m 3, XS1 t/m 3, XF2, XF4, XA1 t/m 3	30	35	40	+5	+5	+5
*) voor staven t/m 25mm: dekking > staafdiameter, voor staven > 25mm: dekking > 1,5 x staafdiameter						
WAPENING						
staalsoort	treksterkte	laagaanduiding				
FeB 220	190 N/mm ²	1e laag van buitenaf		3e laag van buitenaf		
FeB 400	350 N/mm ²	2e laag van buitenaf		onder resp. boven (bij vloer)		
B 500B	435 N/mm ²					
laslengten balkwapening						
diameter	8	10	12	16	20	
onderzijde	250	350	450	650	850	
bovenzijde	300	425	600	850	1150	

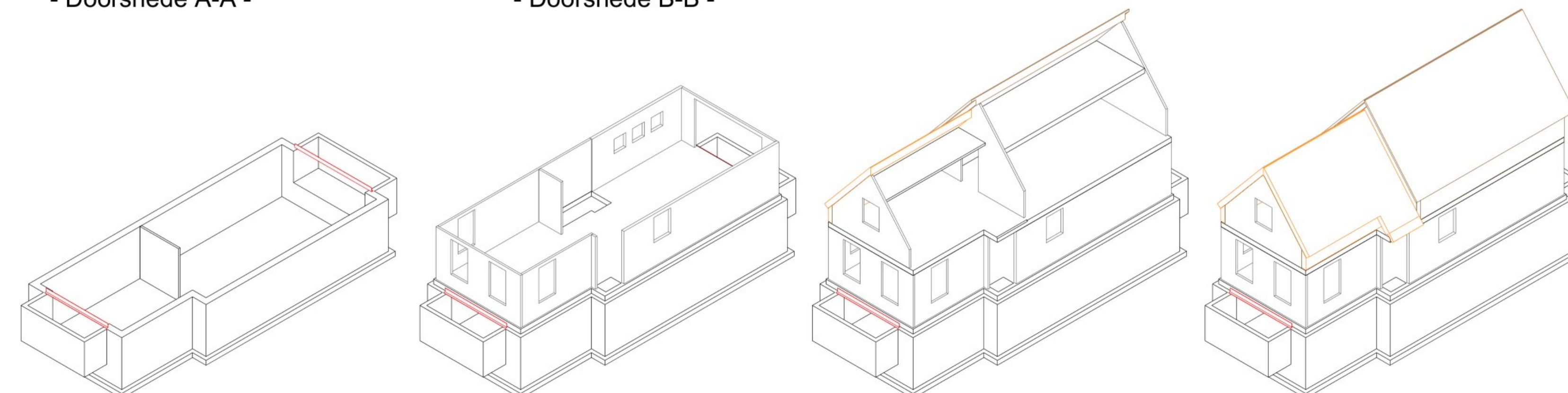

project: NIEUW TE BOUWEN WONING AAN DE
OOSTWEG 7 TE BIGGKERKE

opdrachtgever: [Redacted]
- CONSTRUCTIEOVERZICHT -

- CONSTRUCTIE BEREKENINGEN
- BOUWKUNDIG TEKENWERK
- EPG BEREKENINGEN
- BOUWBESLUIT TOETSING
- BOUWKUNDIG ADVIES
- VERGUNNING AANVRAAG

De Padweide 18
4353 RW SEROOSKERKE (W)
WWW.CONTEK-SEROOSKERKE.NL
TEL: 0118-594195
FAX: 0118-594145
MAIL: INFO@CONTEK-SEROOSKERKE.NL

formaat	gef.	gecontr.	rev.	datum	omschrijving	staf.	blad
A1			0	30-05-2022	T.B.V. OMGEVINGSVERGUNNING	V	22-070
schaal							C-01
1:100/1:20							