



Veere - Kraaienestweg 1

CENTRALE DIENST GEMEENTEWERKEN	
INCHRIJFNUMMERS	
17 JULI 1992	
NR	7325
Diracatur	GEZWIJ
Adj. g.	
Hk	
c	

Gemeentesecretarie
Kerkstraat 7, Veere
Postbus 5, 4350 AA Veere
Telefoon (01181) 1951
Telefax (01181) 1671

Bankrekening nr. 365200190
Girorekening nr. 78971

Aan de heer [redacted]

p/a Postbus 9,

4350 AA VEERE.

Behandeld door [redacted]

Onderwerp

Ons kenmerk
118527/527a/tst.44

Datum
12 juli 1992

Welstandsbeoordeling bouwplan:
bouwpaardestal Kraaienestweg 1
te Veere.

Geacht heer [redacted]

Hierbij delen wij u mede, dat bovenvermeld bouwplan is behandeld in de vergadering van de Welstandscommissie Centrale Dienst Gemeentewerken, gehouden op 15 juni 1992.

Een fotokopie van het door deze commissie uitgebrachte advies treft u hierbij ter kennisname aan.

In onze vergadering van 30 juni 1992 hebben wij besloten ons met dit advies te verenigen.

Voorts delen wij u mede, dat de procedure ex artikel 19 van de Wet op de Ruimtelijke Ordening, om de bouw van de paardestal op uw perceel mogelijk te maken, inmiddels is gestart.

Hoogachtend,

BURGEMEESTER EN WETHOUDERS VAN VEERE,
De sekretaris, De burgemeester,

rykelyk plaatsen bouwkeet



GEMEENTE VEERE

Veere - Kraaienestweg 1

Kopie bestemd voor
centr. dienst Gem. Werken

Gemeentesecretarie
Kerkstraat 7, Veere
Postbus 5, 4350 AA Veere
Telefoon (0118) 501951
Telefax (0118) 501671

Aan: de heer [redacted]
Kraaienestweg 1
4351 RS Veere

Bankrekening nr. 365200190
Postbankrekening nr. 78971

CENTRALE DIENST GEMEENTEWERKEN	
INGEGANGSDIENST	
30 OKT. 1996	
NR. 6638	
Directeur	GEZEN
Adj. dir	
Hk	
E	

[redacted]

Ons kenmerk
tst. 44

Datum: 28 oktober 1996
Verzonden: 29 OKT. 1996

Onderwerp:
tijdelijk plaatsen bouwkeet
Kraaienest 1 te Veere

Geachte heer V [redacted]

Naar aanleiding van uw brief van 5 september 1996 delen wij u het volgende mede.

In onze vergadering van 1 oktober 1996 hebben wij besloten u toestemming te verlenen voor het tijdelijk plaatsen van een bouwkeet ten behoeve van de bouw van een paardenstal, één en ander overeenkomstig uw verzoek en bijgaande gewaarmerkte schets.

De keet mag in principe blijven staan voor de periode dat de bouw van de paardenstal duurt, doch uiterlijk tot 1 januari 1998.

Na 1 januari 1998 dient de bouwkeet derhalve verwijderd te zijn.

Hoogachtend,

BURGEMEESTER EN WETHOUDERS VAN VEERE,
De secretaris, De burgemeester,

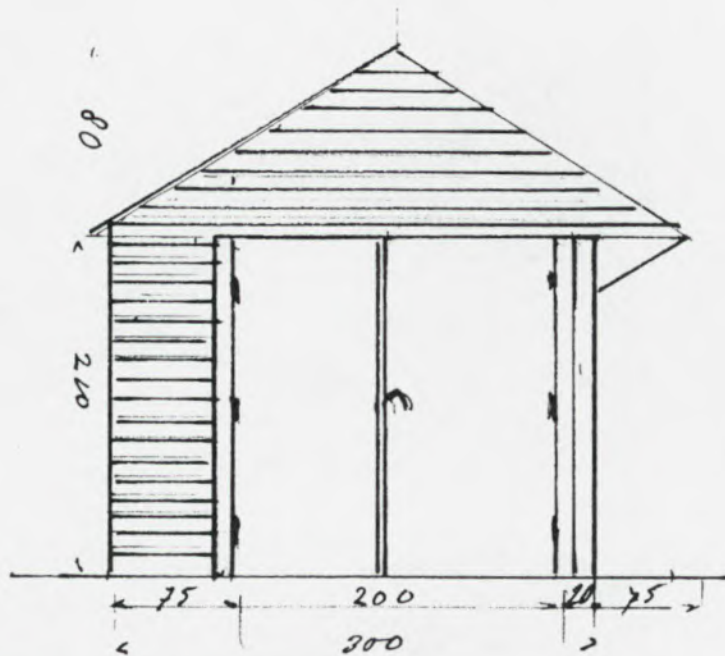

Tijdelijke demontabele
 berging op werkkraan
 7,50 m x 3,00 m. hoogte 3 m.
 tegenoverliggende wanden korte en
 lange zijde dicht uit te voeren.

Perceel Kraaienestweg I

Behoort bij brief van Burgemeester en
 Wethouders van VEERE, d.d. 28 OKT. 1996

Mij bekend,
 De Secretaris

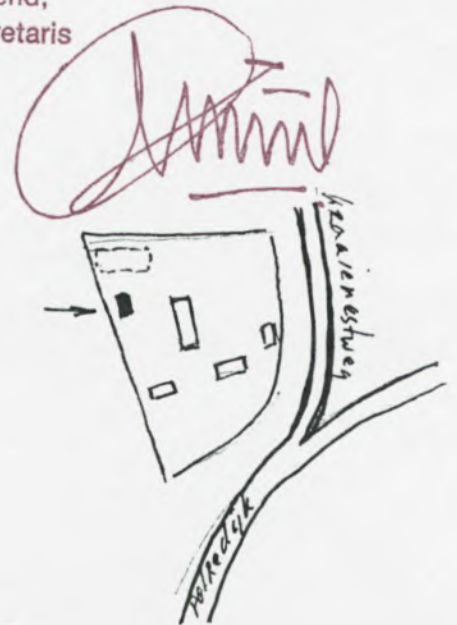
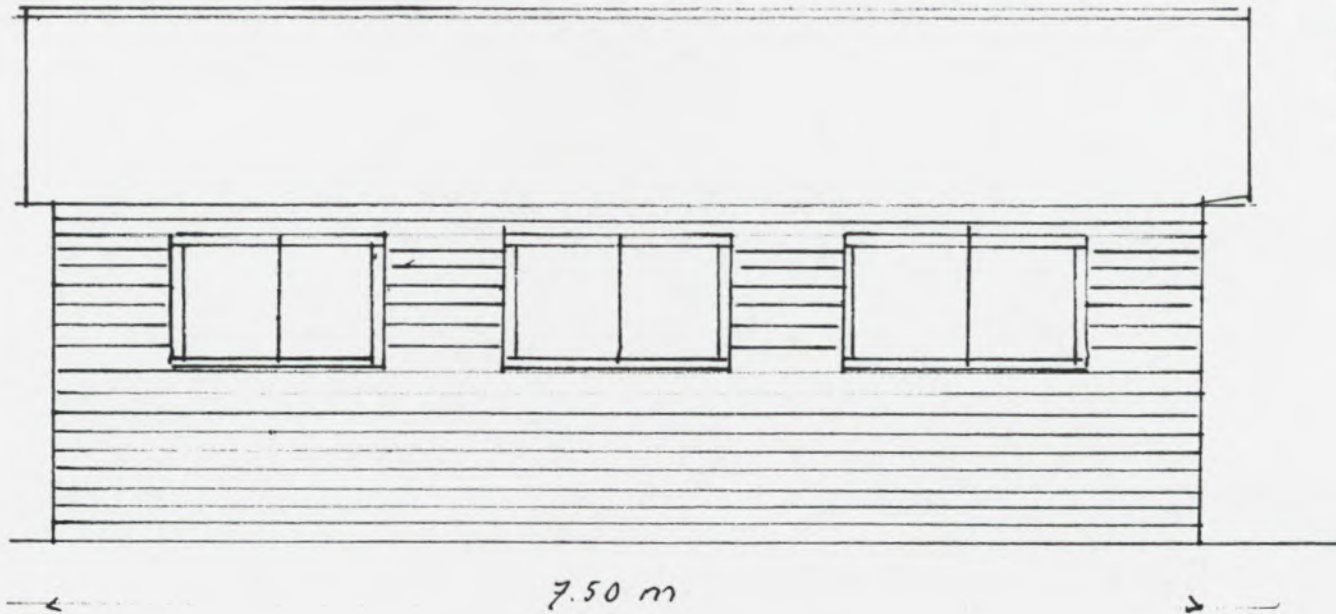

WELSTANDSCOMMISSIE

CENTRALE DIENST GEMEENTEWERKEN



Het college van burgemeester
en wethouders van Veere
Postbus 5
4350 AA VEERE

Gemeenten:
Arnemuiden
Brouwershaven
Domburg
Kortgene
Marierkerke
Sint Philipsland
Valkenisse
Veere
Westkapelle
Wissenkerke

AFSCHRIFT

Ons kenmerk: 431/vdHo/M
Datum : 19 juni 1992
Bijl. : form. + 1 tek.
Onderwerp : Bouw paardestal, Kraaienestweg 1.

Geacht college,

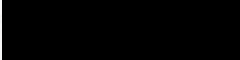
Het door  p/a Postbus 9, 4350 AA Veere ingediende ontwerp voor de bouw van een paardestal op het perceel Kraaienestweg 1 te Veere, waarover bij brief van 22 mei 1992 ons advies is gevraagd, is beoordeeld in onze vergadering van 15 juni 1992.

Wij kunnen ons met de vormgeving van de ontworpen paardestal verenigen, mits rode keramische pannen worden toegepast.

Wij adviseren u het ingediende bouwplan onder genoemde voorwaarde uit welstandsoverwegingen te aanvaarden.

Namens de Welstandscommissie
Centrale Dienst Gemeentewerken
de secretaris,

431/92

R nieuw

GEMEENTE VEERE

Ingekomen

25 MEI 1992

15/6
①

VERZOEK OM BEOORDELING IN DE WELSTANDSCOMMISSIE

In te dienen in 3-voud bij burgemeester en wethouders.

No:

Naam van de aanvrager: [redacted] "De Heksenketel Veere" bv
 adres: p/a Postbus 9 (gebruiker)
 postcode en woonplaats: 4350 AA Veere
 Naam van de opdrachtgever: [redacted] / "De Heksenketel Veere" bv
 adres: p/a Postbus 9
 postcode en woonplaats: 4350 AA Veere
 Naam van de ontwerper: [redacted]

Gevraagd wordt beoordeling van het bouwplan voor de bouw ~~van~~ ~~verbouw~~ ~~uitbreiding~~ ~~herbouw~~ van: paardestal c.a. t.b.v. fokkerijbedrijf annex spermawinstation/dekstation

op het perceel plaatselijk bekend (adres) Kraaienestweg 1
te Veere

Bouwkosten: f 130.000,= Bouwinhoud: 525 m³

Omschrijving van de te gebruiken materialen:

Buitenwanden	materiaal <u>steen/hout</u>	kleur <u>roodbruin/zwart</u>
Indien metselwerk	formaat <u>steen zeeuwse mop</u>	
Dakbedekking	materiaal <u>gebakken klei</u>	kleur <u>roodbruin of zwart</u>
Kozijnen	materiaal <u>hout</u>	kleur <u>wit</u>
Ramen	materiaal <u>hout</u>	kleur <u>wit</u>
Deuren	materiaal <u>hout</u>	kleur <u>wit/groen/zwart</u>
Gevelbetimmering	materiaal <u>hout</u>	kleur <u>zwart</u>

Verdere opmerkingen en toelichting:

Veere

22 mei

1992

[redacted signature]

"De Heksenketel Veere" bv

(handtekening aanvrager)

Bijvoegen:

tekening(en) in 3-voud

Indien gelijktijdig een aanvraag bouwvergunning wordt ingediend tekening(en) in 6-voud bijvoegen.