

TABELLENAANDUIDINGEN

1	ISO 4/600	Montage aanduiding.
2	110	Type PPB balk.
3	60	h.o.h afstand van montage in cm.
4	16	Weerstandbiedende dikte van montage in cm.
5	12	Dikte van het vulelement in cm.
6	4	Dikte van de aangestorte druklaag in cm.
7	20	Totale bruto dikte van vloer in cm. Deze maat wordt alleen aangegeven wanneer het vulelement een tong heeft die onder de balk loopt.
8	v	Afstand van neutrale vezel tot bovenste vezel van de montage in cm.
9	v'	Afstand van neutrale vezel tot onderste vezel van de montage in cm.
10	i	Traagheid van de montage in cm^4 .
11	ALPHA	Verhouding van het buigingsmodulus t.o.v de onderste vezel van de montage, op die van de balk.
12	Z	Arm van het elastische koppel in cm.
13	Mf1 [+ 330] Balk	Fictieve moment in KNm. dat in de onderste vezel van de balk een trekkracht van $330\text{N}/\text{cm}^2$ teweegbrengt.
14	Mf1 [+ 550] Balk	Fictieve moment in KNm. dat in de onderste vezel van de montage trekkracht van $550\text{N}/\text{cm}^2$ teweegbrengt.
15	Mu Balk	Weerstandbiedende moment van balk in grenstoestand in KNm.
16	Mf1 [+ 330] Vloer	Fictieve moment in KNm dat in de onderste vezel van de balk een trekkracht van $330\text{N}/\text{cm}^2$ teweegbrengt.

GECONTROLEERD 2 2 FEB. 1988

INGENIEURSBURO
KONSTRUKTON B.V.Middelburgsestraat 608
Postbus 10
4370 AA Koudekerke
Telefoon 01185-1242

17	Mf1 [+ 550] Vloer	Fictieve moment in KNm dat in de onderste vezel van de montage een trekkracht van 550 N/cm ² teweegbrengt.
18	Mu vloer	Weerstandbiedende moment van montage in grenstoestand.
19	2 Jukken als L > a	Maximale overspanning voor plaatsen met 1 stempel ; 2 stempels als de overspanning "L" van de balken groter is dan de aangegeven lengte $\frac{2L}{5}$ $\frac{L}{5}$ $\frac{2L}{5}$
20	Gew.vloer	Totaalgewicht van de montage in KN/m ² .
21	G1	Eigengewicht van de balk in KN/m.
22	G2	Gewicht van vulelementen en druklaag in KN/m.
23	Vulbeton Druklaag	Aantal liters per m ² aangestort beton.
24	Vaste belasting	Vaste belasting in KN/m ² .
25	Nuttige belasting	Nuttige belasting in KN/m ² .
26	Maximale overspanningen in m [dagmaat].	
27	0,4 KN/m ²	Deze belasting bestaat uit 0,4 KN/m ² voor een 2 cm, dikke vloerafwerking of eventueel plafond.
28	0,6 KN/m ²	Deze belasting bestaat uit 0,6 KN/m ² voor een 3 cm. dikke vloerafwerking of eventueel plafond.
29	0,9 KN/m ²	Deze belasting bestaat uit 0,4 KN/m ² voor een 2 cm. dikke vloerafwerking of eventueel plafond en 0,5 KN/m ² voor lichte scheidingswanden.
30	1,1 KN/m ²	Als boven, maar dan met 3 cm. dikke vloerafwerking of 2 cm. vloerafwerking + teg.
31	1,3 KN/m ²	Deze belasting bestaat uit 0,6 KN /m ² voor 3 cm. dikke vloerafwerking, 0,5 KN/m ² voor lichte scheidingswanden en betegeling op de vloer.
32	2,75 KN/m	Deze belasting is een zware scheidingswand van 2,75 KN/m ² evenwijdig aan de balken, in het midden tussen twee balken.

- 33 5,50 KN/m Deze belasting is een zware scheidingswand van 5,5 KN/m. evenwijdig aan de balken, door één balk opgenomen.
- 34 5,50 KN/m Deze belasting is een zware scheidingswand van 5,5 KN/m loodrecht op de balken op het midden van de overspanning.
- 35 In sommige gevallen is de overspanning vervangen door een streepje.
- Dit is het geval voor een balk met een bepaald aantal draden waar de overspanningen met stempel kleiner is (niet groter zijn) dan zonder stempel.
- Dit is het geval voor een gegeven balktype waar bepaalde overspanningen kunnen worden overbrugd met meer economische balken van hetzelfde type.

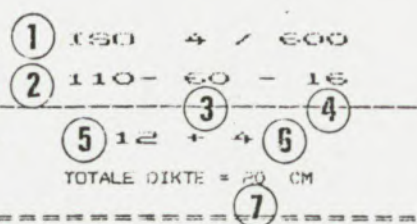
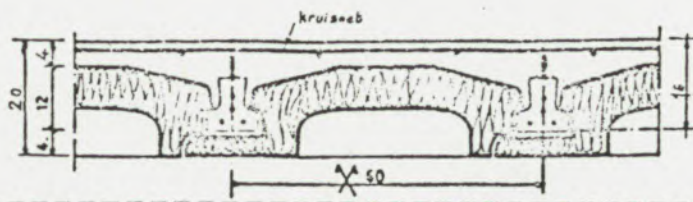

KARAKTERISTIEKE GEGEVENS, GEBRUIKTE EENHEDEN cm, cm⁴, kNm, kN

VJ.ELEMENT PB1250 **30** Ref. 30/AA8 12

8 v 4.87 **9** v 1.13 **10** i 5598 **11** Alpha 2.898 **12** Z 1.33 %

coef. 1.7 OP LIG., 2 OP VL.; STAAL +2.25

LIGGER	13 LIGGER			14 15 %			16 VLOER			17 18 % 2 JUKKEN			19
	Mf1(+330)	Mf1(+550)	Mu	Mf1(+330)	Mf1(+550)	Mu	Mf1(+330)	Mf1(+550)	Mu	L > a			
112	2.35	2.73	4.60	6.80	7.91	8.71	5.42	GEW. VLOER = 1.600 kN/m ² 20					
113	2.68	3.07	3.98	7.78	8.88	11.90	5.78	G1 = 0.180 kN/m 21					
114	3.11	3.49	3.62	9.02	10.13	15.11	5.32	G2 = 0.750 kN/m 22					

VULBETON / DRUKLAAG = 53 1/m² **23**

MAXIMALE OVERSPANNINGEN **26**

24 VASTE BEL.	0.00	0.00	0.00	0.00	0.00	0.00	0.40	0.40	0.40	0.40	0.40	0.40	0.40	0.40	kN/m ² 27
25 NUTTIGE BEL.	1.50	2.00	2.50	3.00	3.50	4.00	1.50	2.00	2.50	3.00	3.50	4.00	4.00	4.00	kN/m ²
1 1 2 Z.M.J.	3.12	3.12	3.12	3.12	3.12	3.12	3.12	3.12	3.12	3.12	3.12	3.12	3.12	3.12	3.11
1 1 2 M.M.J.	4.32	4.01	3.76	3.55	3.37	3.22	4.07	3.81	3.59	3.40	3.24	3.24	3.24	3.24	-
1 1 3 Z.M.J.	-	-	-	-	-	-	-	-	-	-	-	-	-	-	3.12
1 1 3 M.M.J.	5.05	4.69	4.39	4.15	3.94	3.76	4.76	4.45	4.19	3.98	3.79	3.79	3.79	3.79	3.63
1 1 4 Z.M.J.	-	-	-	-	-	-	-	-	-	-	-	-	-	-	-
1 1 4 M.M.J.	-	4.96	4.95	4.67	4.44	4.24	4.96	4.96	4.73	4.48	4.27	4.27	4.27	4.09	4.09
VASTE BEL.	0.60	0.60	0.60	0.60	0.60	0.60	0.90	0.90	0.90	0.90	0.90	0.90	0.90	0.90	kN/m ² 28
NUTTIGE BEL.	1.50	2.00	2.50	3.00	3.50	4.00	1.50	2.00	2.50	3.00	3.50	4.00	4.00	4.00	kN/m ² 29
1 1 2 Z.M.J.	3.12	3.12	3.12	3.12	3.12	3.06	3.12	3.12	3.12	3.12	3.12	3.11	2.98	2.98	-
1 1 2 M.M.J.	3.96	3.71	3.51	3.34	3.19	-	3.81	3.59	3.40	3.24	3.24	3.24	3.24	3.24	-
1 1 3 Z.M.J.	-	-	-	-	-	3.12	-	-	-	-	-	3.12	3.12	3.12	3.12
1 1 3 M.M.J.	4.63	4.34	4.10	3.90	3.73	3.57	4.45	4.19	3.98	3.79	3.63	3.63	3.63	3.49	3.49
1 1 4 Z.M.J.	-	-	-	-	-	-	-	-	-	-	-	-	-	-	-
1 1 4 M.M.J.	4.96	4.89	4.62	4.40	4.20	4.03	4.96	4.73	4.48	4.27	4.09	4.09	4.09	3.93	3.93
VASTE BEL.	1.10	1.10	1.10	1.10	1.10	1.10	1.30	1.30	1.30	1.30	1.30	1.30	1.30	1.30	kN/m ² 30
NUTTIGE BEL.	1.50	2.00	2.50	3.00	3.50	4.00	1.50	2.00	2.50	3.00	3.50	4.00	4.00	4.00	kN/m ² 31
1 1 2 Z.M.J.	3.12	3.12	3.12	3.12	3.06	2.94	3.12	3.12	3.12	3.12	3.01	2.90	2.90	2.90	-
1 1 2 M.M.J.	3.71	3.51	3.34	3.19	-	-	3.63	3.44	3.27	3.13	3.13	3.13	3.13	3.13	-
1 1 3 Z.M.J.	-	-	-	-	3.12	3.12	-	-	-	-	-	3.12	3.12	3.12	3.12
1 1 3 M.M.J.	4.34	4.10	3.90	3.73	3.57	3.44	4.24	4.02	3.83	3.66	3.52	3.52	3.52	3.39	3.39
1 1 4 Z.M.J.	-	-	-	-	-	-	-	-	-	-	-	-	-	-	-
1 1 4 M.M.J.	4.89	4.62	4.40	4.20	4.03	3.87	4.78	4.53	4.31	4.13	3.96	3.96	3.96	3.82	3.82
VASTE BEL.	2.75	2.75	2.75	2.75	2.75	5.50	5.50	5.50	5.50	5.50	5.50	5.50	5.50	5.50	kN/m (WAND // LIGGER) 32
NUTTIGE BEL.	1.50	2.00	2.50	3.00	3.50	1.50	2.00	2.50	3.00	3.50	4.00	4.00	4.00	4.00	kN/m ² 33
1 1 2 Z.M.J.	2.74	2.66	2.58	2.51	2.44	2.17	2.13	2.09	2.05	2.01	2.01	2.01	2.01	2.01	-
1 1 2 M.M.J.	-	-	-	-	-	-	-	-	-	-	-	-	-	-	-
1 1 3 Z.M.J.	3.11	3.04	2.97	2.91	2.85	2.54	2.49	2.44	2.40	2.35	2.35	2.35	2.35	2.35	-
1 1 3 M.M.J.	3.21	3.11	3.02	2.93	2.86	-	-	-	-	-	-	-	-	-	-
1 1 4 Z.M.J.	-	-	-	2.93	2.93	2.80	2.75	2.71	2.67	2.63	2.63	2.63	2.63	2.63	-
1 1 4 M.M.J.	3.62	3.50	3.40	3.31	3.22	2.86	2.80	2.75	2.70	2.65	2.65	2.65	2.65	2.65	-
VASTE BEL.	5.50	5.50	5.50	5.50	5.50	5.50	5.50	5.50	5.50	5.50	5.50	5.50	5.50	5.50	kN/m (WAND L LIGGER) 34
NUTTIGE BEL.	1.50	2.00	2.50	3.00	3.50	1.50	2.00	2.50	3.00	3.50	4.00	4.00	4.00	4.00	kN/m ² 35
1 1 2 Z.M.J.	2.90	2.76	2.65	2.55	2.46	2.38	2.31	2.24	2.18	2.13	2.13	2.13	2.13	2.13	-
1 1 2 M.M.J.	-	-	-	-	-	-	-	-	-	-	-	-	-	-	-
1 1 3 Z.M.J.	3.12	3.12	3.11	3.03	2.95	2.83	2.81	2.73	2.65	2.58	2.58	2.58	2.58	2.58	-
1 1 3 M.M.J.	3.58	3.40	3.25	3.12	3.01	2.90	-	-	-	-	-	-	-	-	-
1 1 4 Z.M.J.	-	-	-	-	-	2.93	2.93	2.93	2.93	2.88	2.88	2.88	2.88	2.88	-
1 1 4 M.M.J.	4.19	3.97	3.79	3.63	3.44	3.37	3.29	3.16	3.07	2.98	2.98	2.98	2.98	2.98	-

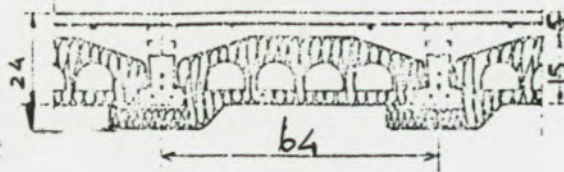
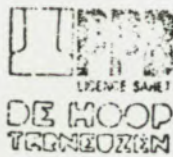

ISO H15
170 - 64 - 20

15 + 5
Totale dikte = 24 cm.

Karakteristieke gegevens, gebruikte eenheden cm., cm⁴, kNm, kN Vulelement NH1550 Ref.80/DB1012

% V 6,55 % V 13,45 % I 13705 % Alpha 1.849 % Z 14.30 %
coef. 1.7 OP LIG., 2 CP VL.; Staal +2.25

Ligger	LIGGER			VLOER			% 2 JUKKEN	
	M+1(+330)	M+1(+550)	MJ	M+1(+330)	M+1(+550)	MJ	ALS	L > a
174	7.44	3.66	13.81	13.77	16.01	20.50		8,48
175	8.50	9.71	14.50	15,72	17.97	24.68		9.24
	8.50	9.71	14.50	0.00	0.00	0.00		10.38

W.VLOER = 1.880 kN/m²

G1 = 0.360 kN/m

G2 = 0.843 kN/m

VULBETON / DRUKLAAG = 52 1/m²

MAXIMALE OVERSPANNINGEN

VASTE BEL.: 0.00 0.00 0.00 0.00 0.00 0.00 0.40 0.40 0.40 0.40 0.40 0.40 kN/m²
 NUTTIGE BEL.: 1.50 2.00 2.50 3.00 3.50 4.00 1.50 2.00 2.50 3.00 3.50 4.00 kN/m²

174
 Z.M.J.: 5.88 5.60 5.36 5.12 4.87 4.66 5.65 5.41 5.17 4.92 4.70 4.51
 M.M.J.: 6.15 5.74 5.40 - - - 5.82 5.47 - - - -

175
 Z.M.J.: 6.28 5.99 5.73 5.50 5.30 5.12 6.04 5.78 5.55 5.34 5.16 4.95
 M.M.J.: 6.43 6.30 5.93 5.62 5.35 - 6.38 6.00 5.68 5.40 - -

VASTE BEL.: 0.60 0.60 0.60 0.60 0.60 0.60 0.90 0.90 0.90 0.90 0.90 0.90 kN/m²
 NUTTIGE BEL.: 1.50 2.00 2.50 3.00 3.50 4.00 1.50 2.00 2.50 3.00 3.50 4.00 kN/m²

174
 Z.M.J.: 5.55 5.32 5.07 4.83 4.62 4.44 5.41 5.17 4.92 4.70 4.51 4.34
 M.M.J.: 5.67 5.34 - - - - 5.47 - - - - -

174
 Z.M.J.: 5.93 5.68 5.46 5.27 5.07 4.87 5.78 5.55 5.34 5.16 4.95 4.77
 M.M.J.: 6.22 5.86 5.56 5.30 - - 6.00 5.68 5.40 - - -

VASTE BEL.: 1.10 1.10 1.10 1.10 1.10 1.10 1.30 1.30 1.30 1.30 1.30 1.30 kN/m²
 NUTTIGE BEL.: 1.50 2.00 2.50 3.00 3.50 4.00 1.50 2.00 2.50 3.00 3.50 4.00 kN/m²

174
 Z.M.J.: 5.32 5.07 4.83 4.62 4.44 4.28 5.23 4.97 4.74 4.55 4.37 4.22
 M.M.J.: 5.34 - - - - - - - - - - - -

175
 Z.M.J.: 5.68 5.46 5.27 5.07 4.87 4.70 5.59 5.38 5.19 4.99 4.80 4.63
 M.M.J.: 5.86 5.56 5.30 - - - 5.74 5.45 5.21 - - -

VASTE BEL.: 2.75 2.75 2.75 2.75 2.75 5.50 5.50 5.50 5.50 5.50 kN/m (WAND / LIGGER)
 NUTTIGE BEL.: 1.50 2.00 2.50 3.00 3.50 1.50 2.00 2.50 3.00 3.50 kN/m²

174
 Z.M.J.: 4.08 3.95 3.84 3.73 3.63 3.27 3.20 3.14 3.08 3.02
 M.M.J.: - - - - - - - - - - -

175
 Z.M.J.: 4.48 4.34 4.21 4.10 3.99 3.58 3.51 3.44 3.38 3.32
 M.M.J.: - - - - - - - - - - -

VASTE BEL.: 5.50 5.50 5.50 5.50 5.50 5.50 5.50 5.50 5.50 5.50 kN/m (WAND ⊥ LIGGER)
 NUTTIGE BEL.: 1.50 2.00 2.50 3.00 3.50 4.00 4.50 5.00 5.50 6.00 kN/m²

174
 Z.M.J.: 4.74 4.50 4.29 4.11 3.96 3.82 3.70 3.58 3.48 3.99
 M.M.J.: - - - - - - - - - - -

175
 Z.M.J.: 5.27 5.04 4.81 4.60 4.42 4.27 4.13 4.00 3.83 3.78
 M.M.J.: 5.32 - - - - - - - - - - -

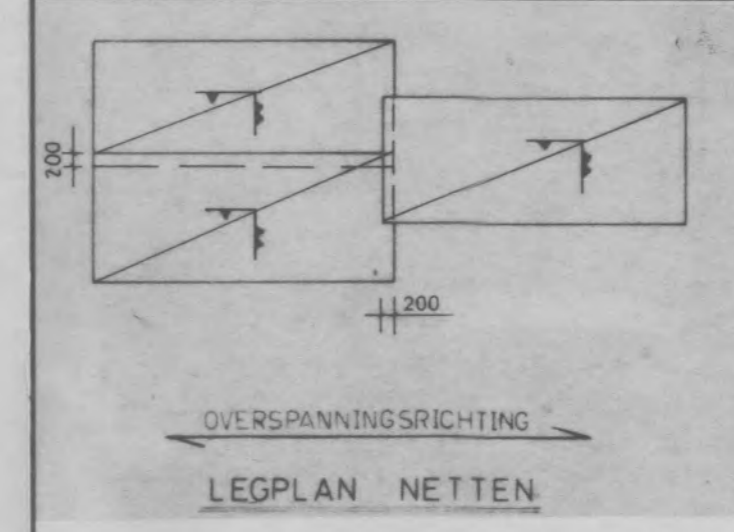
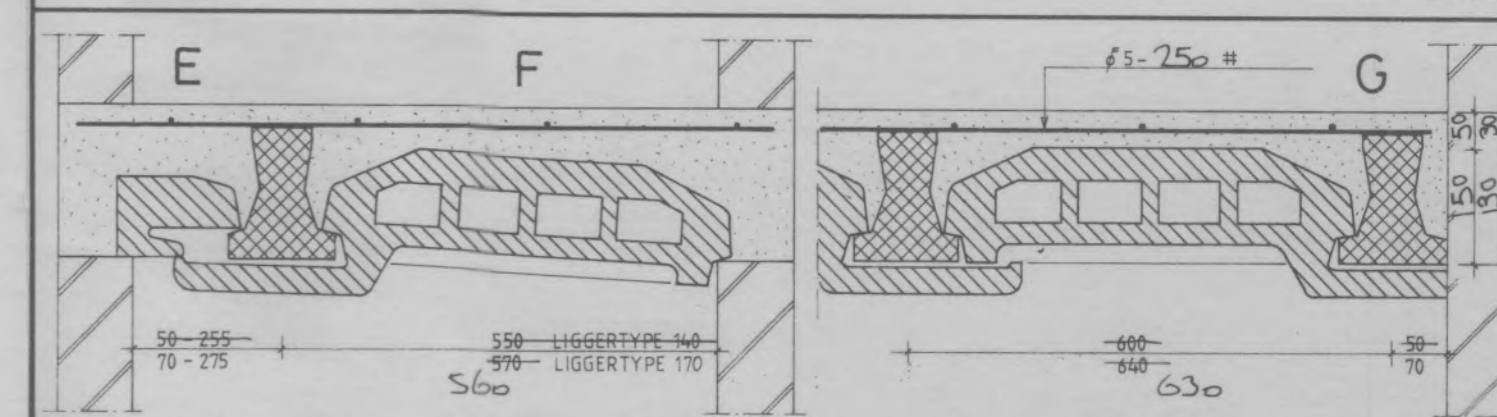
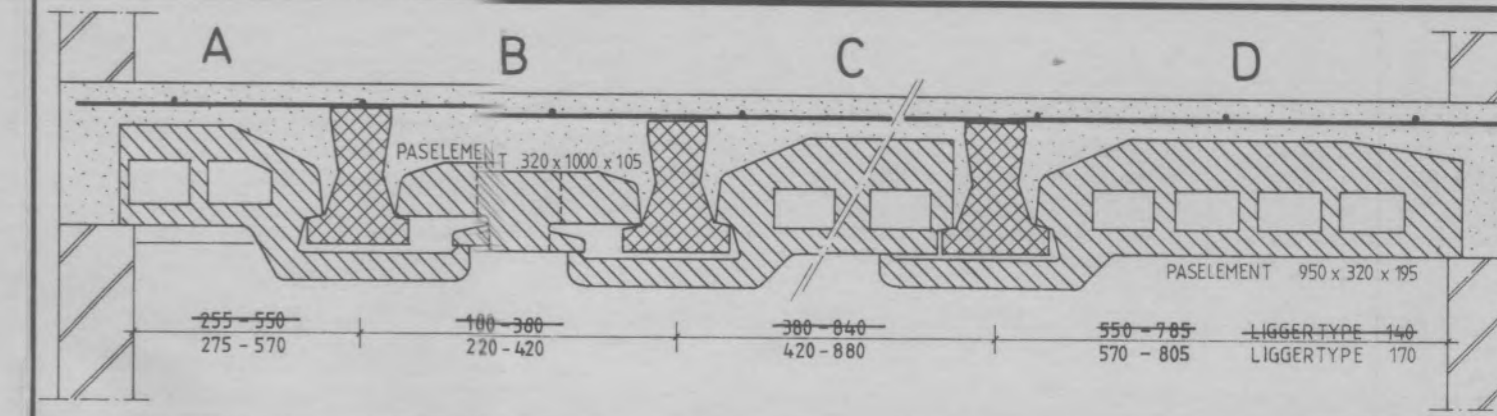

U DIENT REKENING TE HOUDEN MET EEN LEVERTIJD VAN ± 4 WEKEN NA ONTVANGST GOEDGEKEURDE TEKENINGEN

1540 130 3205 229 3040 229 3345 270

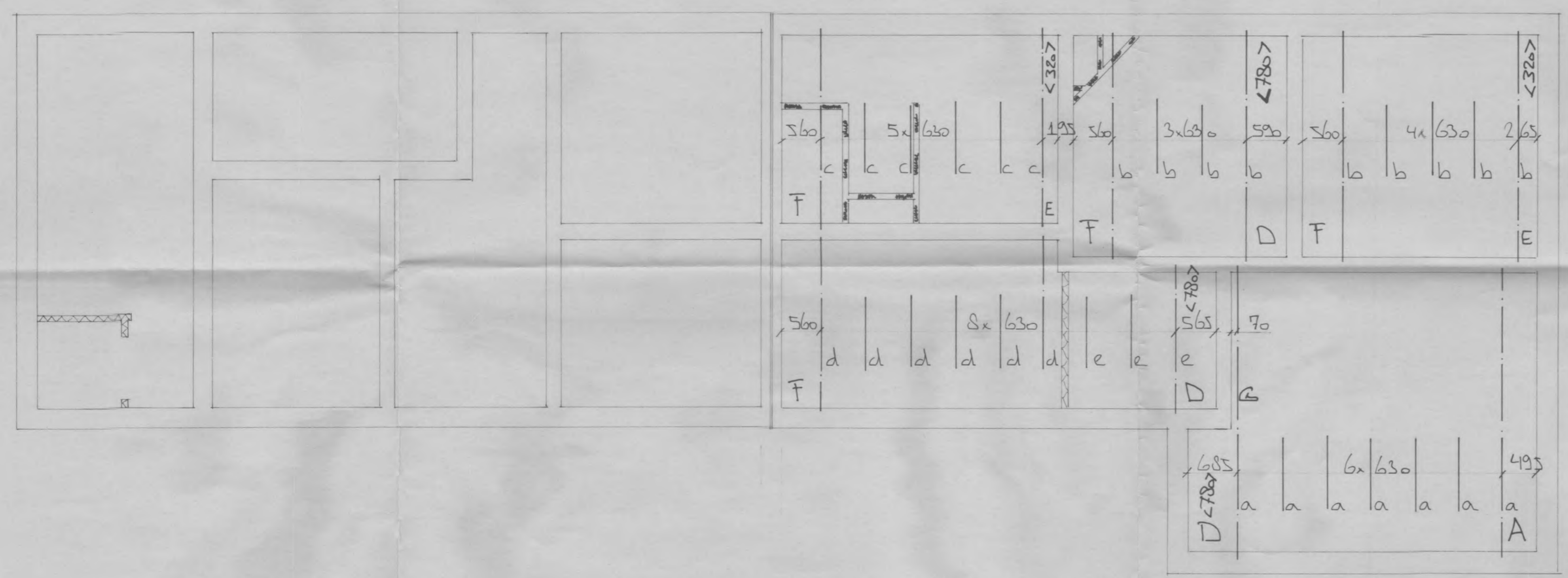

270
2635
3025
270
270
2025
2425
1730
170
270

270 6165 270 220 4345 270 4960 270

d								z					
l								y					
m								x					
k								w					
j								v					
h								u					
g								t					
f								s					
e	174	2200	3					r					
d	174	2600	1					q					
c	174	2800	1					p					
b	174	4200	1										
a													
MERK	TYPE	LENGTE	AANTAL	MERK	TYPE	LENGTE	AANTAL						

VULELEMENTEN	AANTAL	AFMETINGEN
	154	ISO H12
PASSTROKEN	7	320
	23	785
RAVEELIJZERS		
WAPENINGNETTEN	9	Ø5-250 # 2000x5000

VLOERDIKTE : 200 mm (vulelementen 150 mm - druklaag 50 mm)
 OPPERVLAKTE : 67 m²
 NUTTIGE BELASTING : 18 KN/m² CENTRALE DIENST GEMEENTEWERKEN
 AFWERKING : 09 Walcheren / Noord-Beveland / Sint Philipsland
 VULBETON : lichte scheidingswanden max 30 KN/m²
 WANDEN : metselwerk max 60 KN/m²
 LIGGERS : wanden gedragen door de vloer worden niet belast gerekend door bovenliggende constructies
 beton B 525 ; aanduiding in plattegrond
 omschrijving bv. type 174 de eerste twee cijfers = liggerhoogte
 derde cijfer = aantal voorspanraden FeP 1670
 opleggingen polystyreen max. 25 mm.

DE HOOP b.v. TERNEUZEN POSTBUS 19
 4300 AA TERNEUZEN
 AFD. BETONINDUSTRIE DUTSLANDWEG 2 TEL. 01150 - 80298

ONDERDEEL **PPB** INGEKOMEN 17 FEB. 1988 LEVERINGSDATUM
 BEGANEGRONDVLOER

OPDRACHTGEVER **Bouw Bedr. Flipse en Zn b.v.** DATUM 15-02-88
 WERK **WONING TE VEERE** SCHAAL 1:50
 A/D KRAAIENEST 1 GEZ. M.V.A.

WERKNUMMER **B8929/880100** BLADNUMMER 1
 WIZZIGINGEN :

FAKTOR KONSTRUKTIEBURO FAKTOR b.v.
 Houtkaal 5 (01180) 147 22/294 47
 4331 JR Middelburg
 Staalkonstrukties
 Betonkonstrukties
 Houtkonstrukties
 Funderingen

PALENPLAN/FUNDERINGSPLATTEGROND /BALKWAPENING

1e FASE

2e FASE

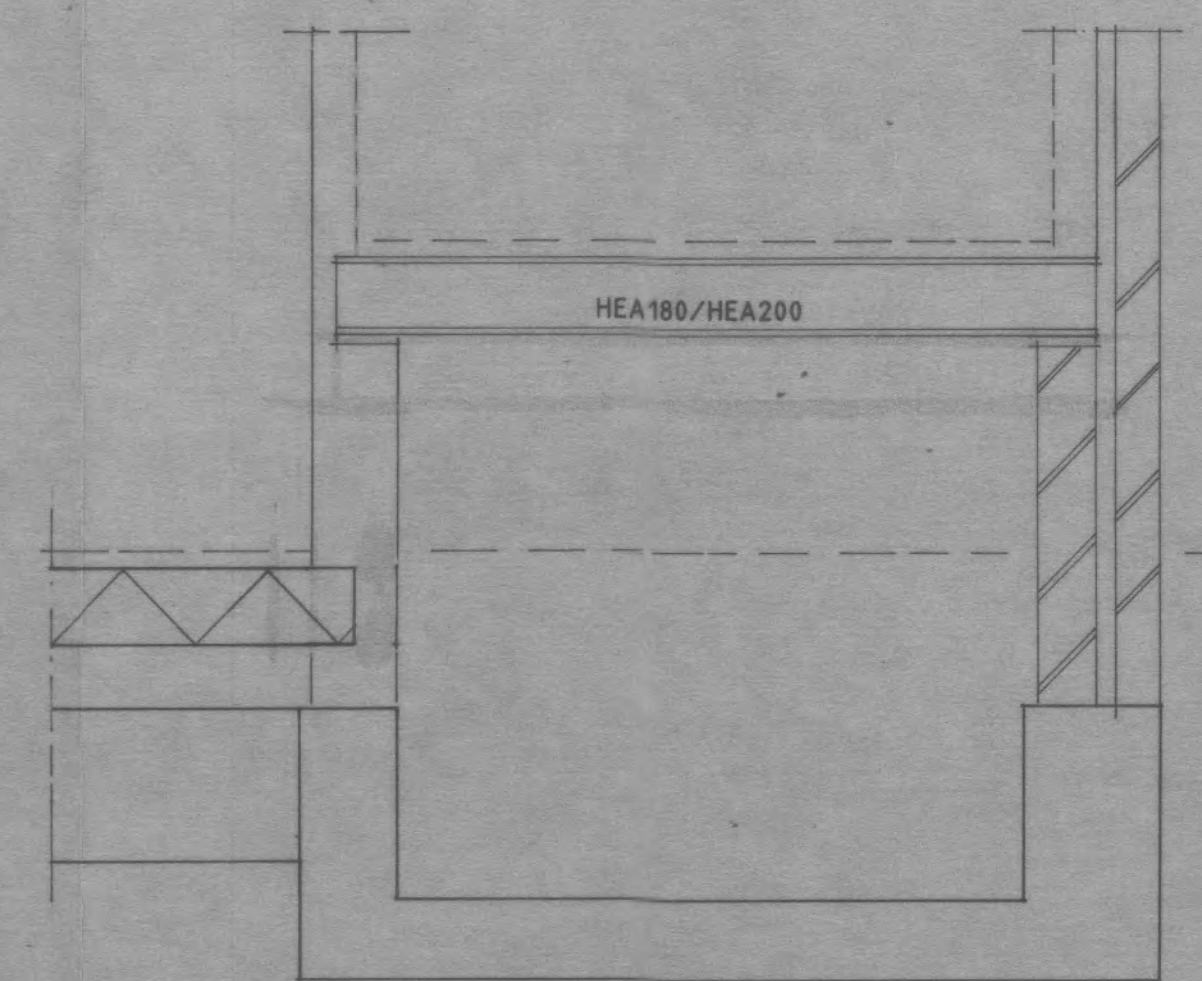
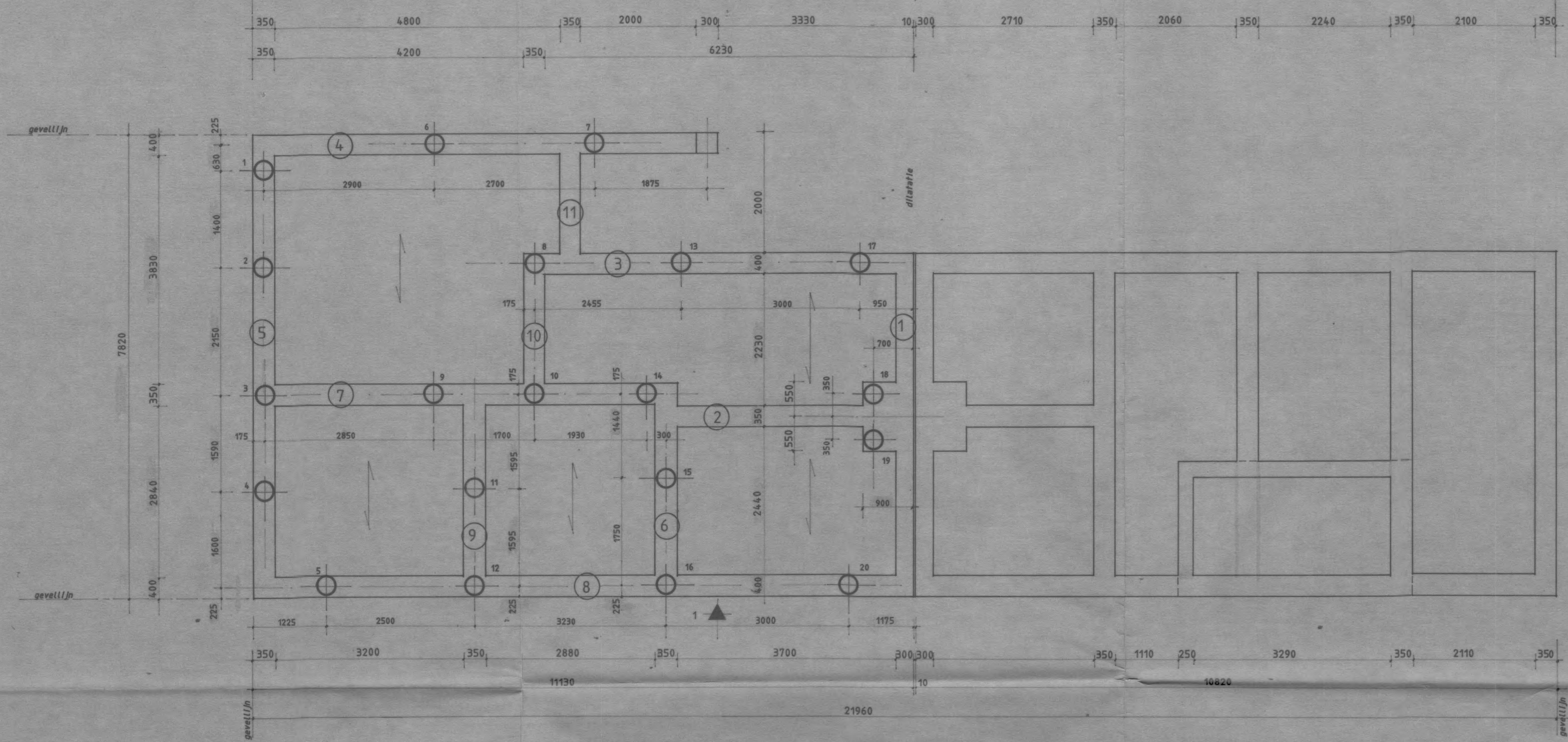

DRS.2 - BOUWKUNDIG

PAALRENVOOI 1E FASE :
 houten palen 75/40 lang: 13000 aantal: 20 stuks
 opzetters ø310 lang: 3000 aantal: 20 stuks
 sendeerrapport: 4363-73 vds. hansweert

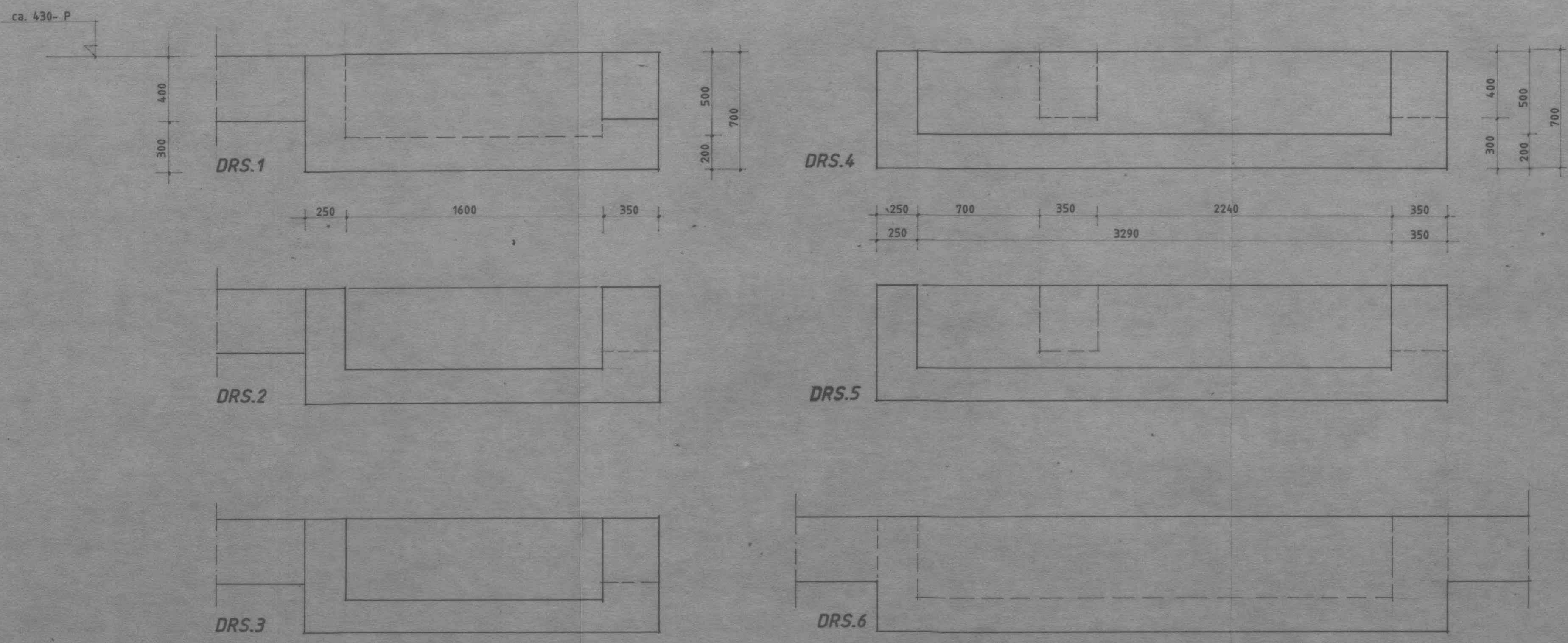

CENTRALE DIENST GEMEENTEWERKEN
 Wijkbeheer / Noord-Beveland / Sint Philipsland
 Postbus 10 / 4363 ZG SEHOOSKERKE / 01189 - 1810

GEWAPEND BETON				
KWALITEIT	B 12.5	B15	B 22.5	
KONSISTENTIE	1	2	3	
MILIEUKLASSE	vochtig		4	
WAPENINGSSTAAL				
KWALITEIT	Ø FEB 220	Ø FEB 400	Ø FEB 500	
CEMENT				
SOORT	HOOGOVEN	PORTLAND		
KLASSE	A	B	C	
BETONDEKKINGEN				
MILIEU	DROOG		VOCHTIG	AGRESSIEF
	KONTR. B	N. KONTR. B	KONTR. B	N. KONTR. B
VLOEREN	10	15	15	20
WANDEN	15	20	20	25
BALKEN	20	25	35	40
KOLOMMEN	25	30	30	35

INGENIEURSBURO KONSTRUKTON B.V.
 POSTBUS 10 - 4370 AA KOUDEKERKE - TEL.: 01185-1212

PROJEKT	VERBOUW WONING V.R.V. DHR. [REDACTED]	WERK NUMMER	8770
ONDERDEEL	FUNDERINGSPLATTEGROND/PALENPLAN/BALKWAP	BLAD NR.	
OPDRACHTGEVER	BOUWBEDRIJF P. FLIPSE & ZN. b.v.	SCHAAL	1:20/1:50
ARCHITEKT		DATUM	05-01-88
GETEKEND	cf	GEWIJZIGD	11 01 88
MATEN	mm.		16 01 88

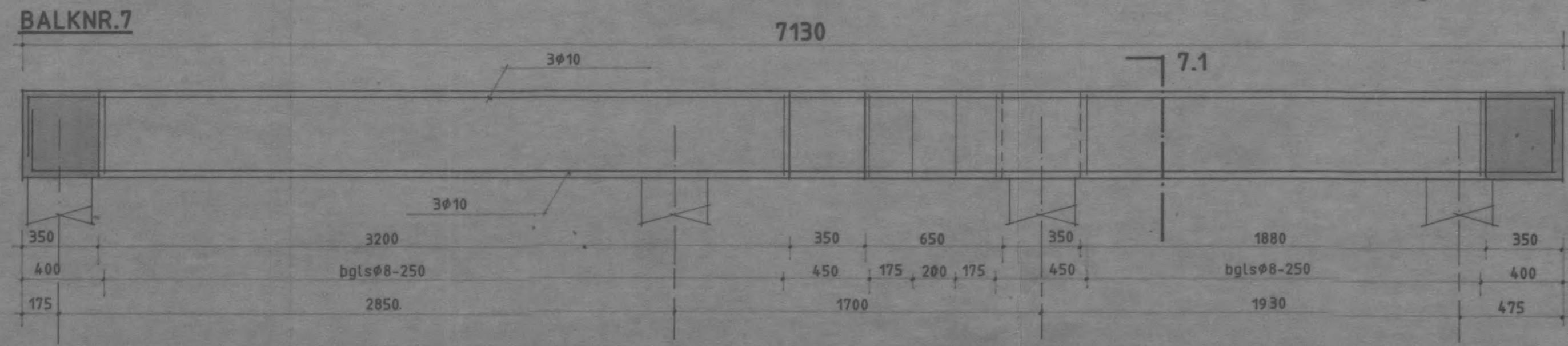
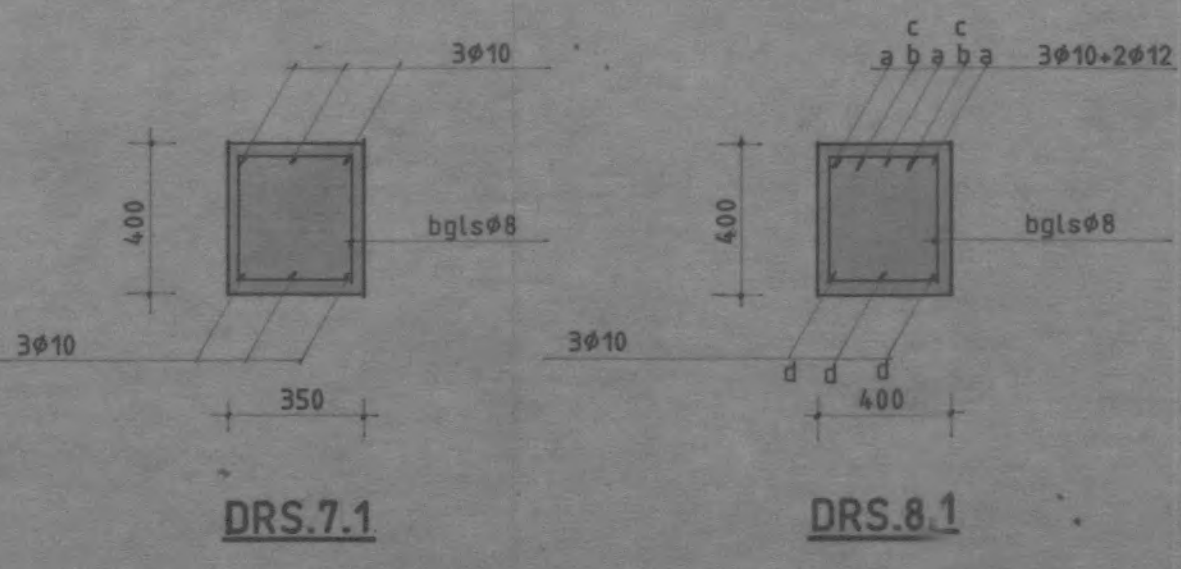
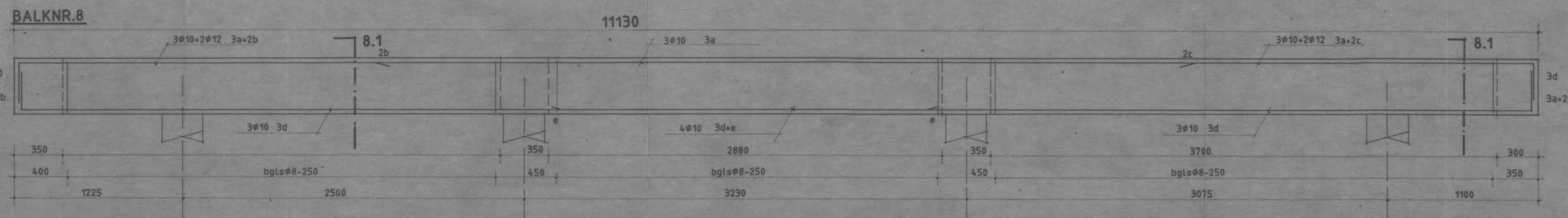
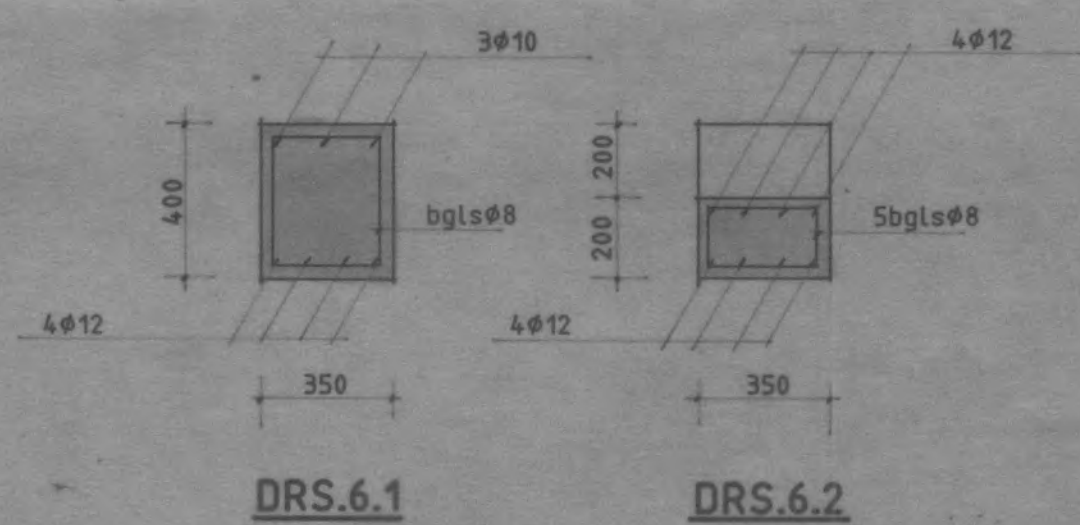
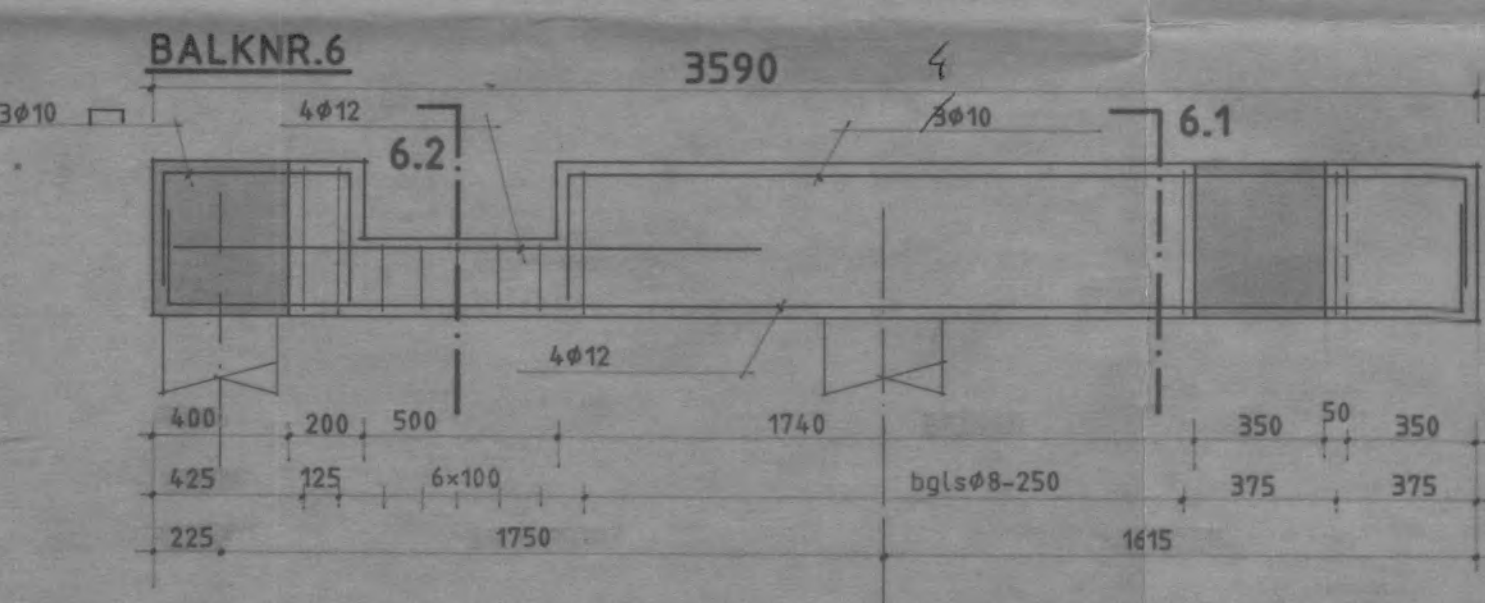
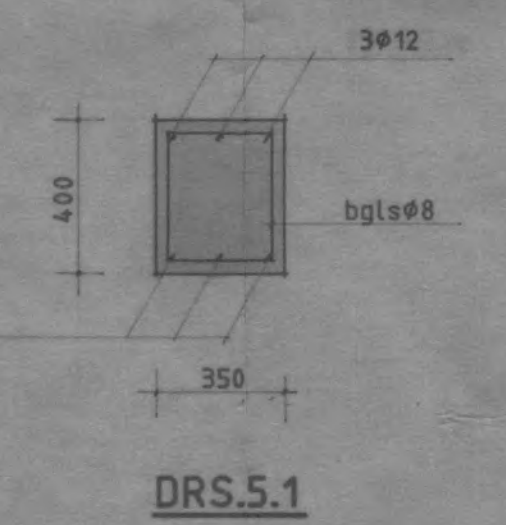
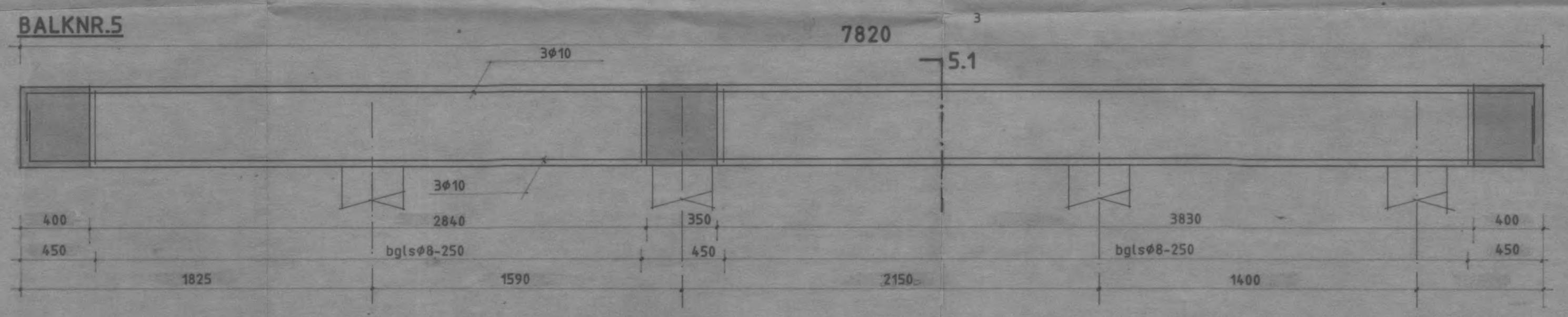
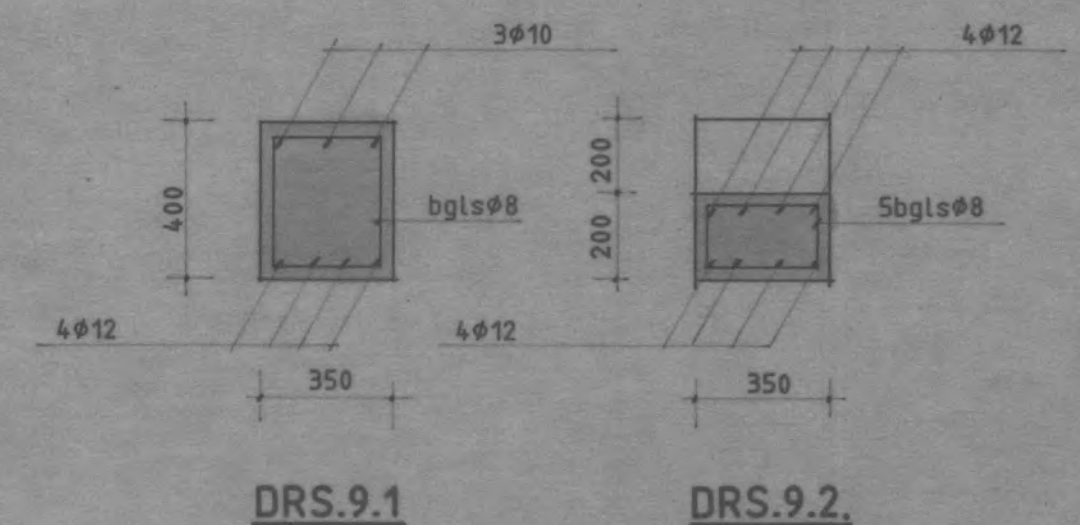
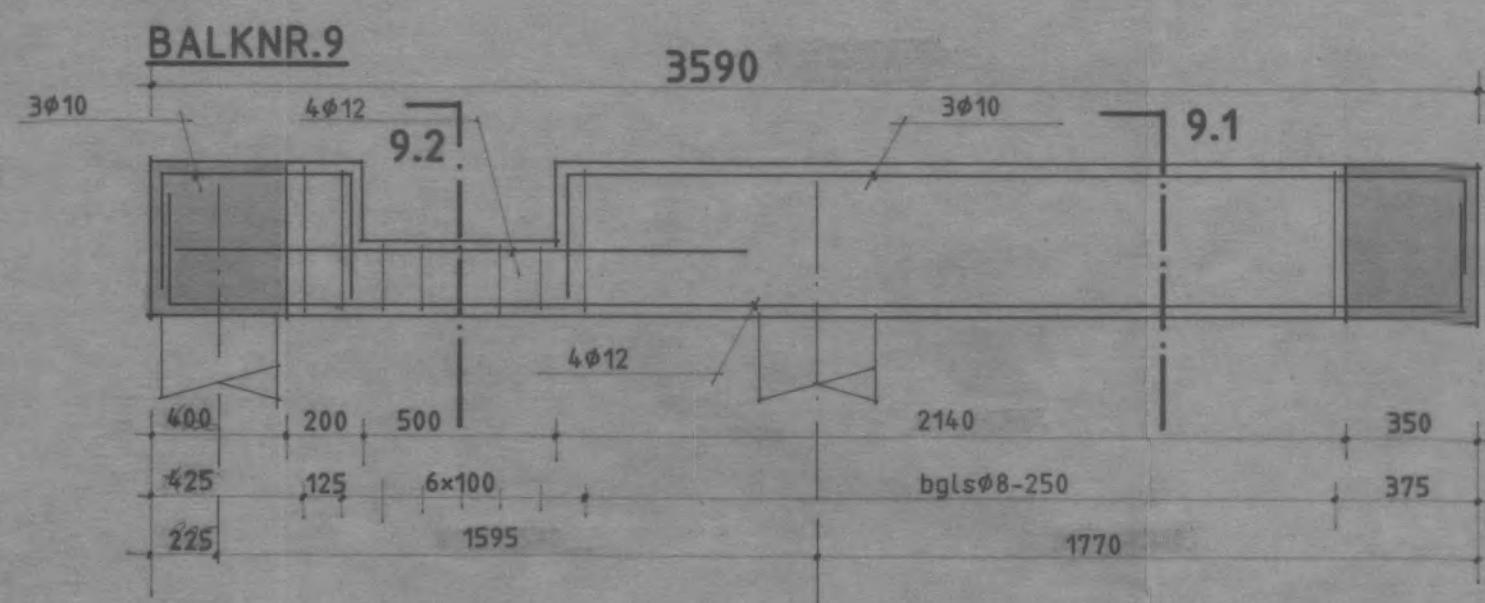
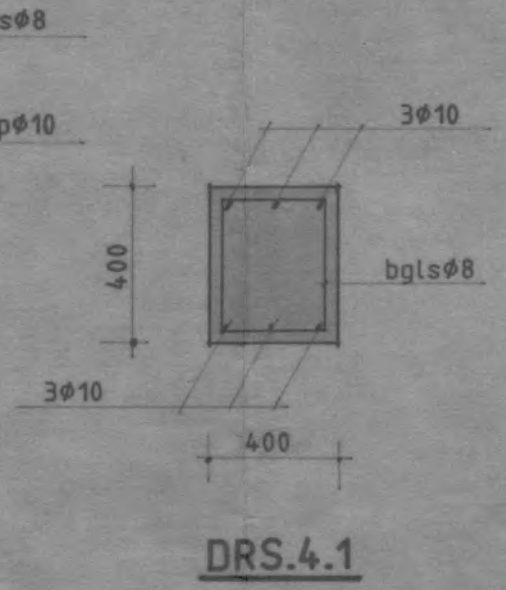
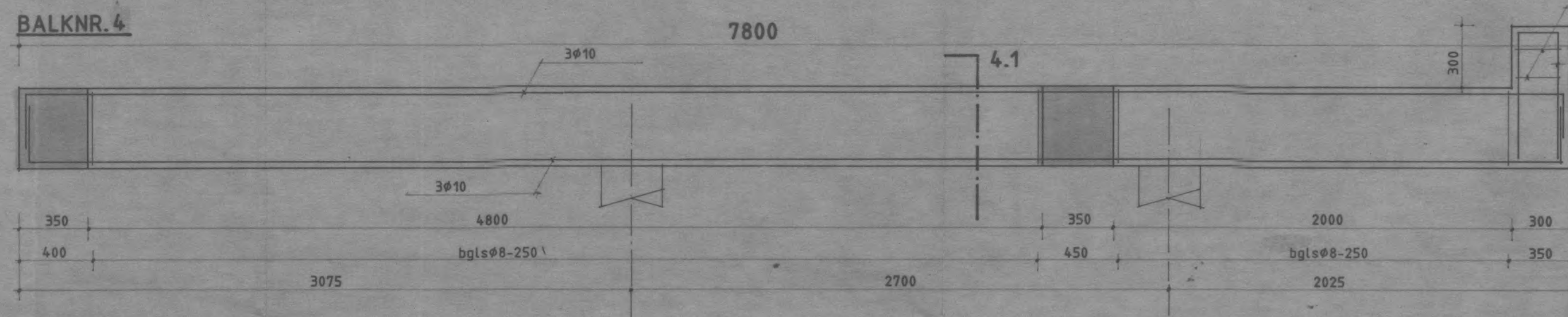
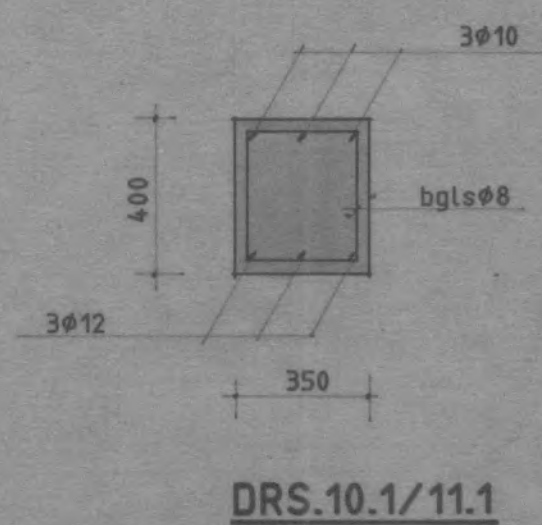
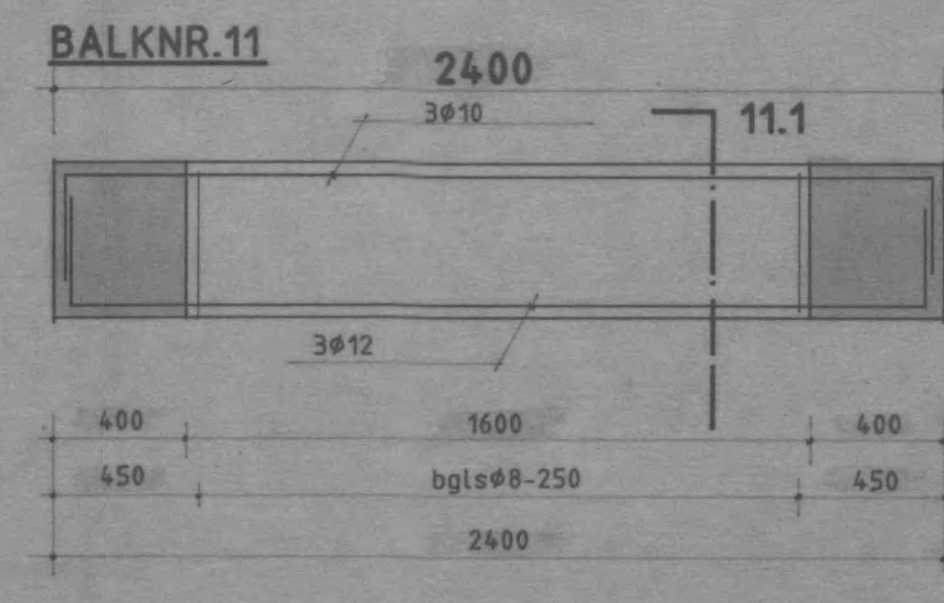
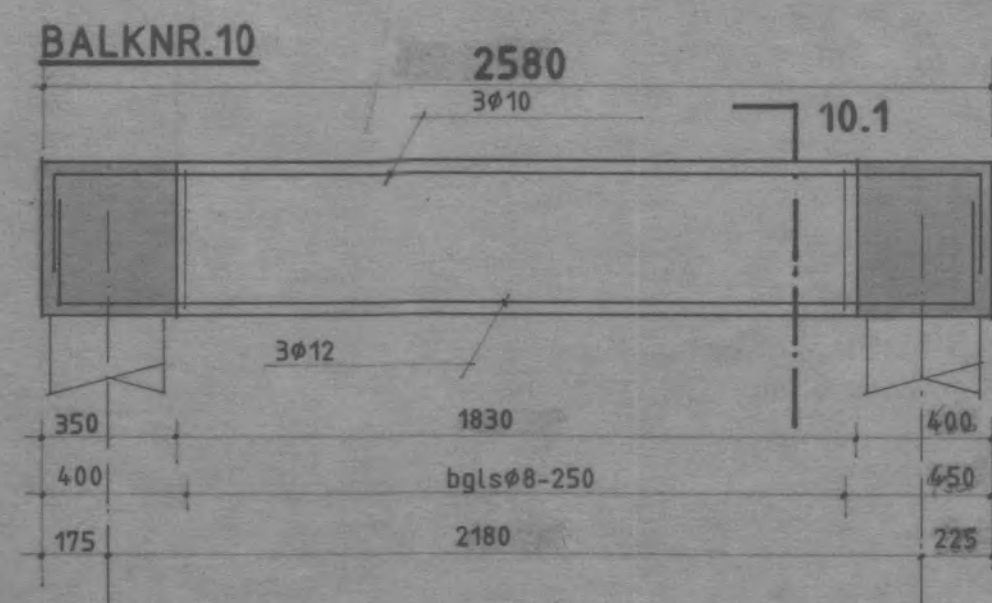
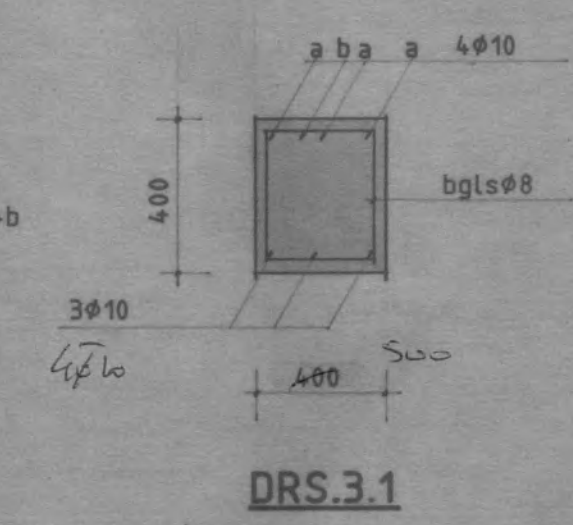
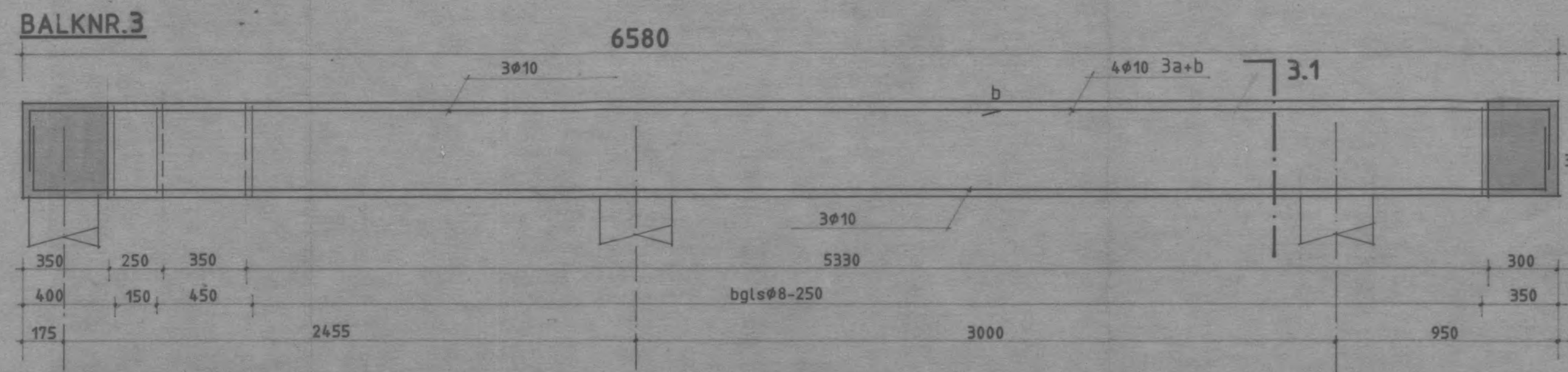
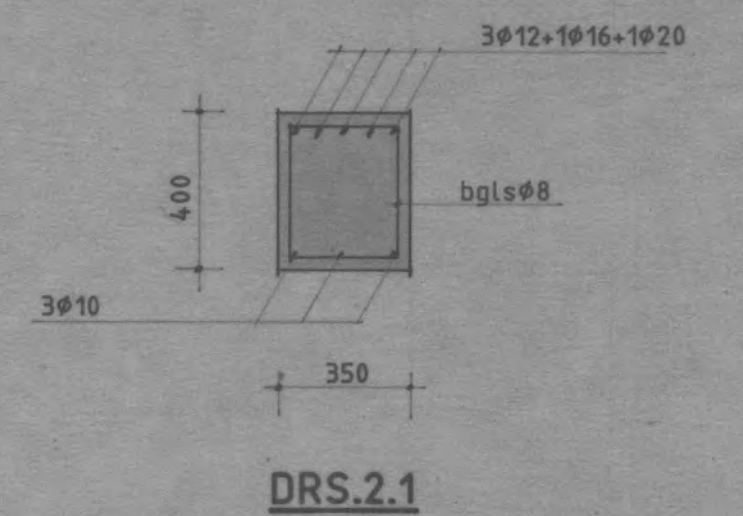
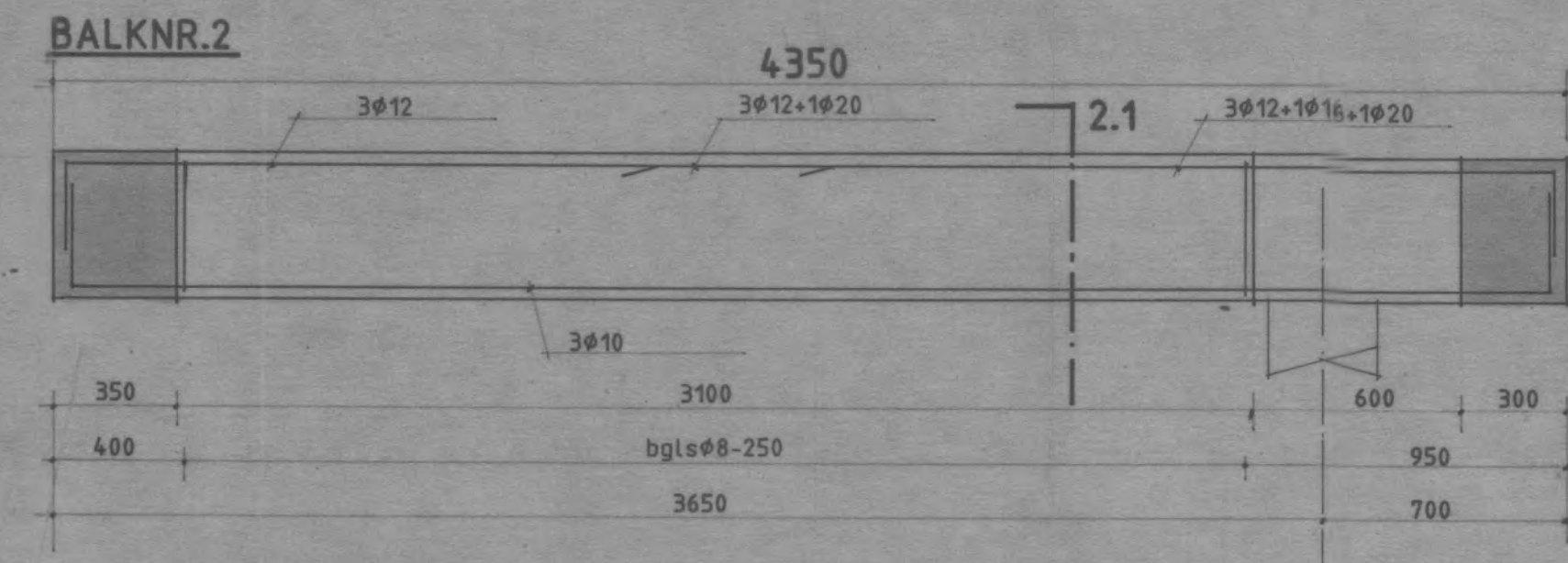
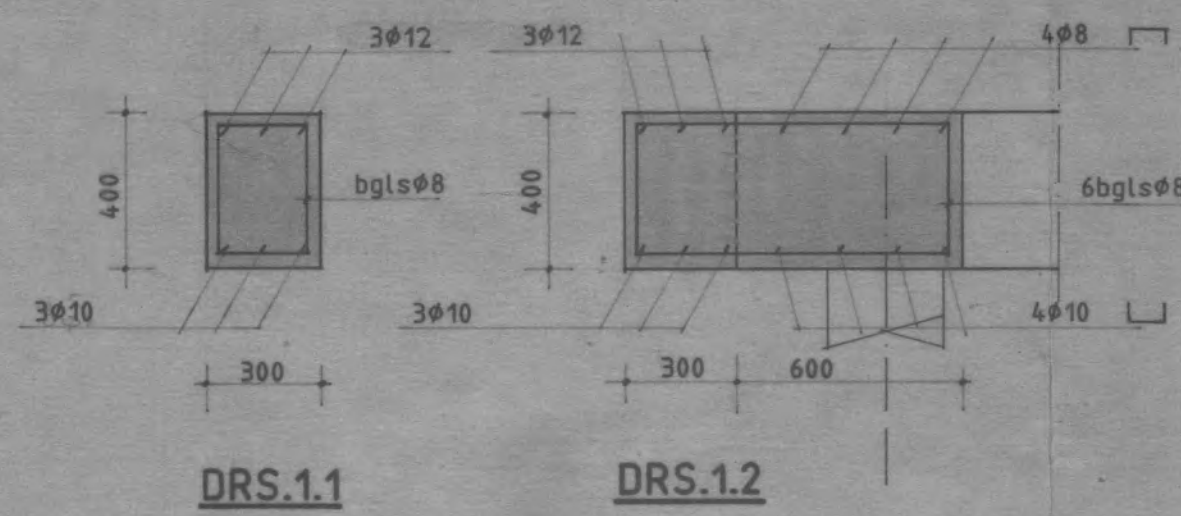
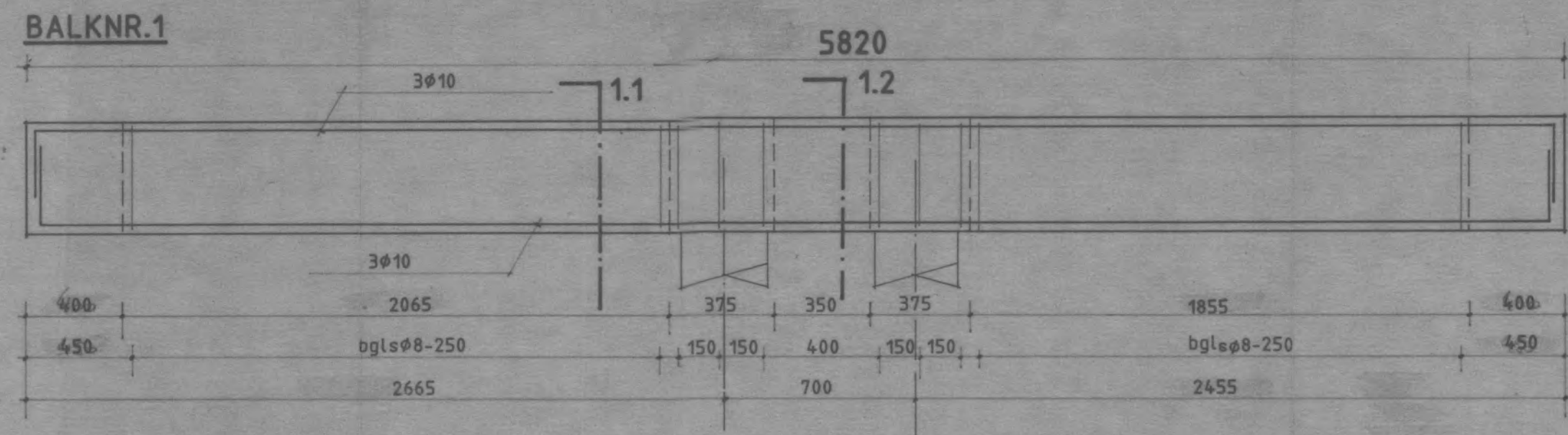

CENTRALE DIENST GEMEENTEWERKEN
Walcheren / Noord-Beveland / Sint-Pietersland
Postbus 10 / 4353 ZG SEROOSKERKE / 01189 - 1810

GEWAPEND BETON				
KWALITEIT	B 12.5	B 15	B 22.5	
KONSISTENTIE	1	2	3	4
MILIEUKLASSE				
	vochtig			
WAPENINGSSTAAL				
KWALITEIT	Φ FEB 220	Φ FEB 400	Φ FEB 500	
CEMENT				
SOORT	HOOGOVEN		PORTLAND	
KLASSE	A	B	C	
BETONDEKKINGEN				
MILIEU	DROOG		VOCHTIG	AGRESSIEF
	KONTR B I N	KONTR B I N	KONTR B I N	KONTR B I N
VLOEREN	10	15	20	25
WANDEN	15	20	25	30
BALKEN	20	25	35	40
KOLOMMEN	25	30	35	40

INGENIEURSBURO KONSTRUKTON B.V.
POSTBUS 10 - 4370 AA KOUDEKERKE - TEL.: 01185-1212

PROJEKT	VERBOUW WONING V.R.V. DHR. [REDACTED]	WERK NUMMER	8770
ONDERDEEL	BALKWAPENING FASE I		
OPDRACHTGEVER	BOUWBEDRIJF P. FLIPSE & ZONNEN B.V.		
ARCHITEKT			
SCHAAL	1:20	DATUM	08-01-88
GETEKEND	EF	GEWIJZIGD	16 01 88
MATEN	mm		

BLAD NR. **K2^A**



*Veese -
Kraaijenestweg 1*

INGENIEURSBURO KONSTRUKTON B.V.

Middelburgsestraat 60B
Postbus 10
4370 AA Koudekerke
Telefoon 01185-1212

CENTRALE DIENST GEMEENTEWERKEN	
INGEKOMEN D.D.	
11 APR. 1988	
NR 3165	
Directeur	GEZIEN:
Adj. dir.	

Aan: *Centr. Dienst Gemeenten*
tau dhr. [redacted]

beh. door: *r.* [redacted]
projekt: *8-4-1988*
8770/ [redacted] Veese

d.d.: *8-4-1988*

Mijne Heren,

Ingesloten doen wij u in 2 voud toekomen:

- konstruktieberekeningen van bovenvermeld projekt, bldz:
- konstruktietekeningen van bovenvermeld projekt, bladen:

tek + bes + legidat vud vloer [redacted]

Zonder begeleidend schrijven

- te uwer informatie
- ingevolge verzoek/afspr. d.d.:
- retour
- ter goedkeuring
- ter kontrole
- definitief
- voorlopig
- gewijzigd
- door ons gecontroleerd
- gaarne retour
- bestemd voor uitvoering
-

Opmerkingen:

Vertrouwend u hiermede van dienst te zijn, verblijven wij,
Hoogachtend,
INGENIEURSBURO KONSTRUKTON B.V.

zouwwerk



CENTRALE DIENST GEMEENTEWERKEN

WALCHEREN / NOORD-BEVELAND / SINT PHILIPSLAND

Gemeenten:
 Arnhemuiden
 Domburg
 Kortgene
 Mariekerke
 Sint Philipsland
 Valkenisse
 Veere
 Westkapelle
 Wissenkerke

Veere - Kraaijenestweg 1

Het College van Burgemeester
 en Wethouders van Veere

Postbus 5

4350 AA VEERE

UW BRIEF D.D.:
 UW KENMERK :
 ONS KENMERK: 8982/E1/vW
 DATUM : 11 oktober 1988

ONDERWERP : Bouwen zonder vergunning
 Kraaijenestweg 1.

Geacht College,

Bij controle door de afdeling bouw- en woningtoezicht is opnieuw geconstateerd dat op het perceel Kraaijenestweg 1 te Veere een gebouw is opgericht.

Het perceel is kadastraal bekend onder sectie N. no. 717.

Eigenaar van dit perceel is de heer [REDACTED].

Een copie van de situering zend ik u hierbij.

Voor dit gebouw is, voor zover ik kan nagaan, geen vergunning verleend, zoals is bedoeld in artikel 47, lid 1 van de Woningwet en artikel 14, lid 1 van de bouwverordening.

Het gebouw is in strijd met het geldende bestemmingsplan "Buitengebied Veere". Het gebouw is gebouwd in de bestemming "natuurgebied" (artikel 4) en binnen de afstand die in acht moet worden genomen ingevolge de verkeersdoeleinden (artikel 27).

Het gebouw kan derhalve niet via een bouwvergunning worden gelegaliseerd.

Formeel zou de eigenaar in de gelegenheid gesteld moeten worden om een aanvraag in te dienen voor het verkrijgen van een bouwvergunning.

Ik adviseer u echter, gelet op het vorenstaande, om de eigenaar van het gebouw de last te verstrekken het bouwwerk te (laten) verwijderen, binnen 1 maand na dagtekening van uw brief.

Voorts adviseer ik u hem mee te delen dat indien niet aan het in uw lastgeving gestelde wordt voldaan, proces-verbaal zal worden opgemaakt en het gebouw door of vanwege de gemeente en op kosten van belanghebbende zal worden gesloopt.

--2--

Voor de volledigheid deel ik u mee dat dit de derde maal is dat de heer [REDACTED] een gebouw clandestien bouwt. De eerste maal (januari 1986) was het de paardestal aan de Landschuurweg te Veere en de tweede maal (december 1986) een berging op dit perceel aan de kant van de Polredijk.

Centrale Dienst Gemeentewerken
de directeur,

[REDACTED]

Bijl.: copie situering.

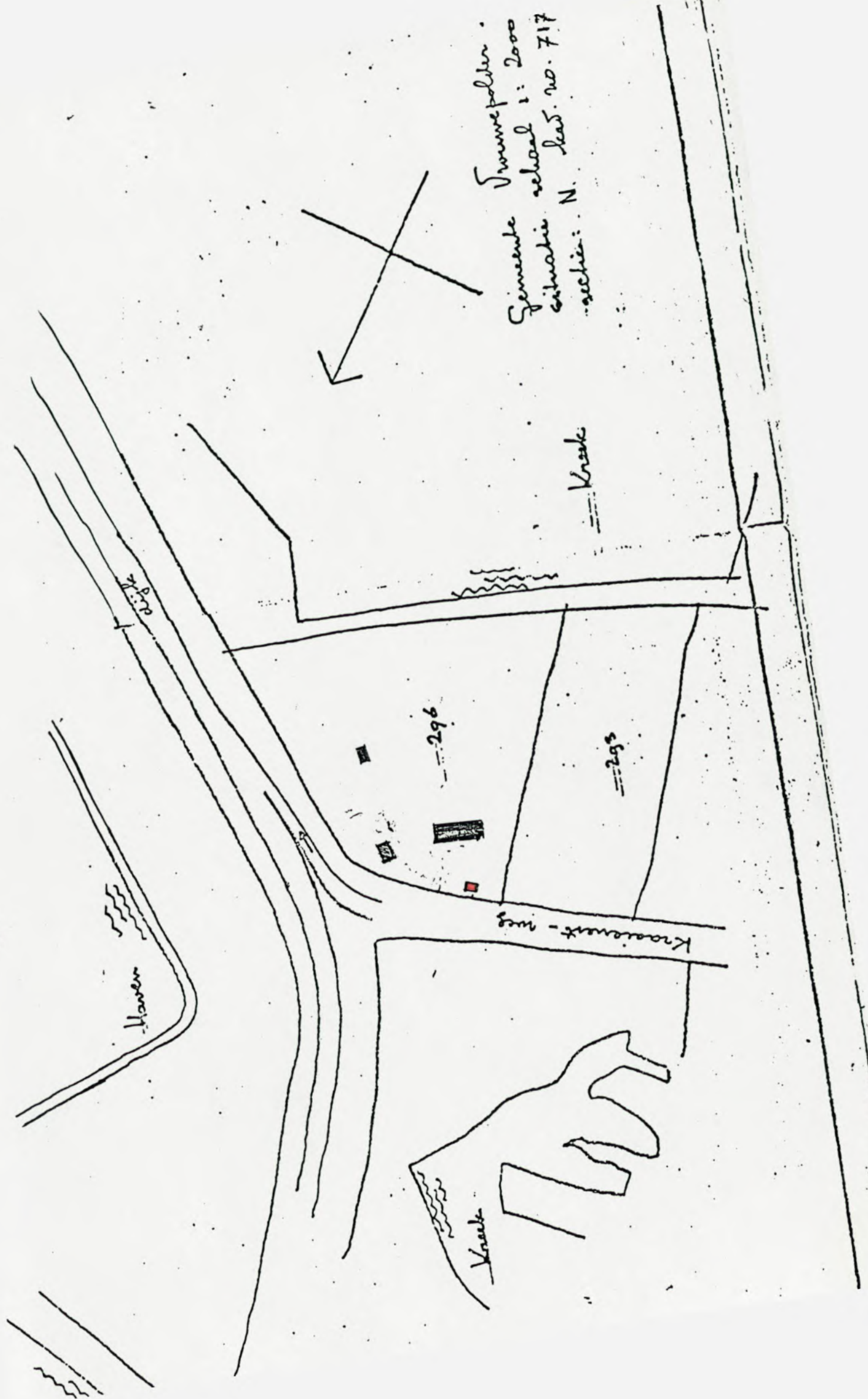

Tronwepolder
Gemeente schaal 1: 2000
situatie kaart no. 717
sectie: N.

== Kraak

== 296

== 295

Kraakweg

Kraak

Haven



GEMEENTE VEERE

*Veere -
Kraaienestweg 1*

Kopie bestemd voor
centr. dienst Gemeentewerken

Gemeentesecretarie
Kerkstraat 7
4351 AK Veere
Telefoon (01181) 455

AANTEKENEN

de heren [redacted]

Kraaienestweg 1,

4351 RS VEERE.

CENTRALE DIENST GEMEENTEWERKEN	
INGEKOMEN D.D.	
10 NOV. 1988	
NR	9890
Directeur	[initials]
Adj. dir.	[initials]
[initials]	[initials]
[initials]	[initials]
[initials]	[initials]
[initials]	[initials]
[initials]	[initials]
[initials]	[initials]

Ons kenmerk

Veere,

8 november 1988.

Onderwerp 414512w MV/MS 6010

Verzonden: - 9 NOV. 1988

Bouwen zonder vergunning.

Geachte heren [redacted]

Bij controle door de afdeling bouw- en woningtoezicht van de Centrale Dienst Gemeentewerken is opnieuw geconstateerd dat op uw perceel Kraaienestweg 1 te Veere een gebouw is opgericht. Hiervoor is geen bouwvergunning verleend zoals bedoeld in artikel 14 lid 1 van de bouwverordening en artikel 47 lid 1 van de Woningwet.

Het betreffende perceel heeft ingevolge het bestemmingsplan "Buitengebied" de bestemming "Natuurgebied" (artikel 4). Het gebouw is in strijd met deze bestemming opgericht en daarnaast staat het binnen de afstand die in acht moet worden genomen ingevolge artikel 27 (verkeersdoeleinden) van het bestemmingsplan "Buitengebied".

Gelet op het vorenstaande én gelet op het feit dat wij geen termen aanwezig achten het gebouw met toepassing van artikel 18a of artikel 19 van de Wet op de Ruimtelijke Ordening te legaliseren, gelasten wij u het gebouw te (laten) verwijderen binnen één maand na verzending van deze brief.

Indien niet aan deze lastgeving wordt voldaan zal proces-verbaal worden opgemaakt en het gebouw door of vanwege de gemeente doch op uw kosten, worden gesloopt (bestuursdwang).

Een situatieschets met daarop aangegeven de lokatie van het illegaal geplaatste gebouw voegen wij hierbij.

Hoogachtend,
BURGEMEESTER EN WETHOUDERS VAN VEERE,
De sekretaris, De burgemeester,

N.B. Op grond van artikel 7 lid 2 van de wet AROB kunt u tegen deze aanschrijving een bezwaarschrift bij ons college indienen. Dit bezwaarschrift dient gemotiveerd te zijn en binnen 30 dagen na datum van verzending van deze aanschrijving ingezonden te zijn. Nadere informatie kunt u inwinnen ter gemeentesekretarie.

OPNAME 3-1-89

Duimrepeeler
school : 2000
N. kas. no. 717
Gemeente
situated
-schied:-



ARCHIEF

- 1. kippenholc breed d.d. 9-8-84
- 2. berging verg. 23.6. '87
- 3. berging (moet nog gesloopt worden)
- 4. berging (clandestien)

Oprname :

28-11-88

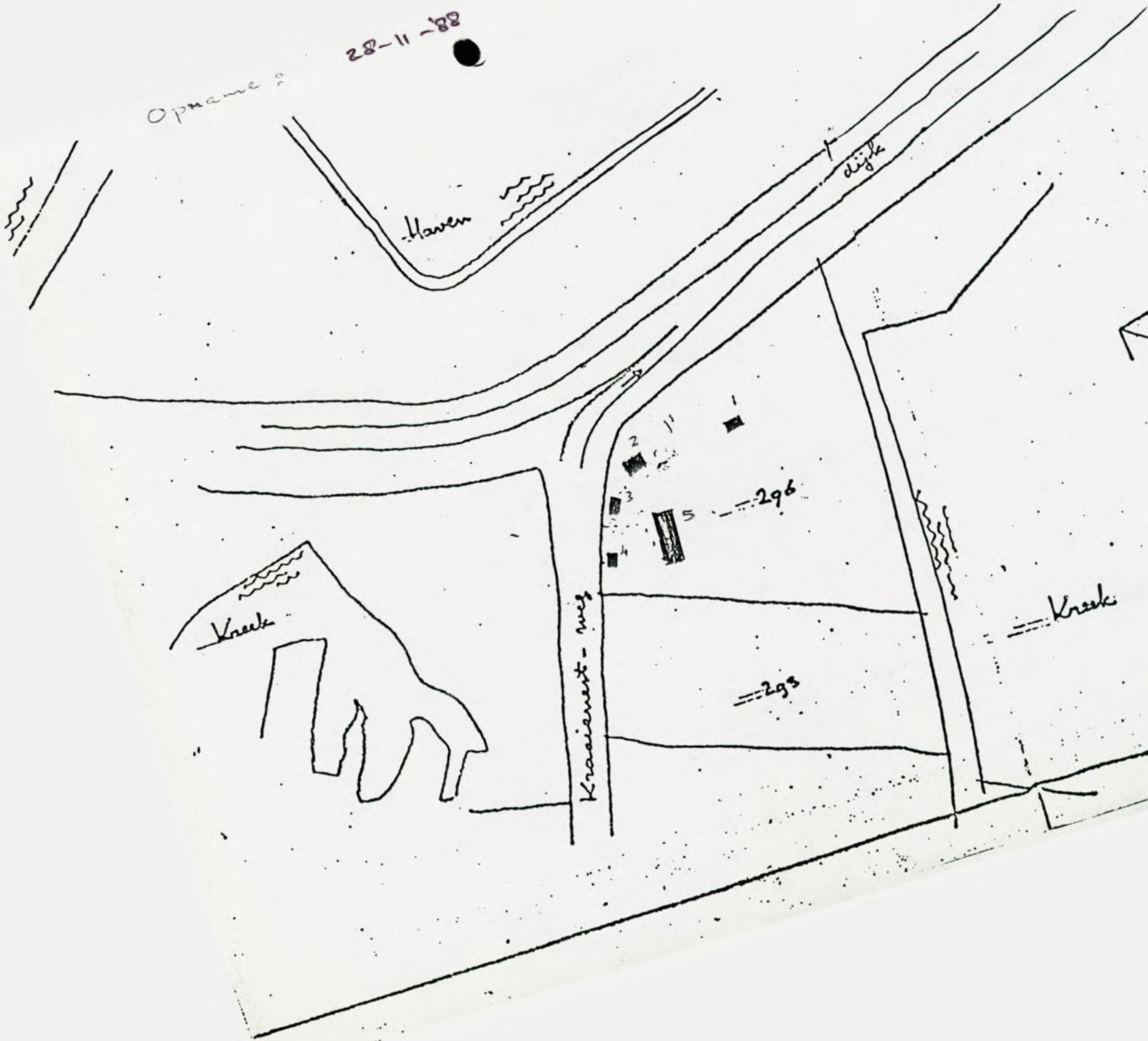

Gemeente IJmuiden
 situatie schaal 1: 200
 sectie: N. kat. no. 71

29-11-88 afgegeven
 aan Marga Verme.

Kraaieneestweg 1

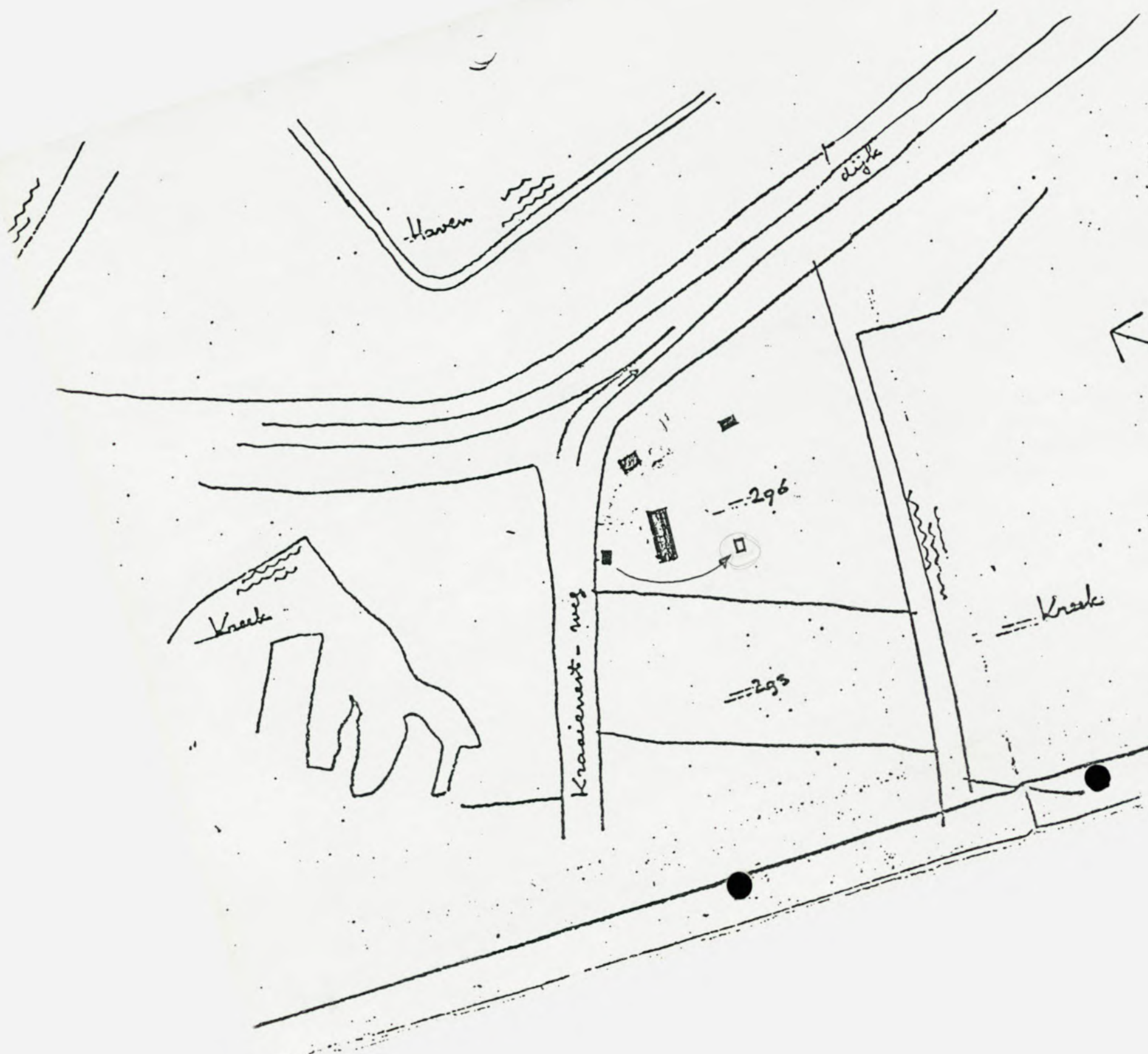

Gemeente IJmuiden
situatie school 1: 2000
sectie: N. kat. no. 717

Opname 3-1-'89

ARCHIEF

- 1. kippenholen brief d.d. 9.8.84
- 2. berging verg. 23.6. '87
- 3. berging (moet nog gesloopt worden)
- 4. berging (clandestien)

Opname:

28-11-88



Gemeente Zwijndrecht
 situatie schaal 1: 2000
 sectie: N. kat. no. 71

29-11-88 afgegeven
 aan Marga Vermeere

Kraaienvestweg 1

GEMEENTE VEERE
Kerkstraat 7
4351 AK VEERE
01181-455

-Kraaijenestweg 1

datum 20 dec '80
Kenmerk: mv

Burgemeester en wethouders van Veere stellen bijgaand(e) copieën

van (afz):

dd.

nr:

betreffende: bezwaarschrift



In handen van: COG t.a.v. dhr



- 0 ter afdoening
- 0 te uwer oriëntering
- 0 te uwer informatie
- 0 ter goedkeuring
- 0 ter ondertekening
- 0 ter inzage
- 0 gaarne retour aan afzender
- 0 kan worden behouden
- 0 retour, met dank voor inzage
- 0 n.a.v. uw brief dd.
- 0 volgens afspraak/verzoek/opdracht
- 0 met verzoek om commentaar/advies
- 0 met het verzoek contact op te nemen op
- 0 met het verzoek te behandelen/uit te voeren
- 0 dringend/niet dringend
- 0 met het verzoek om

**CENTRALE DIENST
GEMEENTEWERKEN**

INGEKOMEN D.D.
21 DEC. 1988

NR H.126

Directeur	<u>GEZEN:</u>
Adj. dir.	
<u>Hle</u>	<u>[Signature]</u>
<u>[Signature]</u>	<u>[Signature]</u>

Namens burgemeester en wethouders,

[Signature]

bijlagen: 2

GEMEENTE VEERE
Ingekomen
7 DEC. 1988
No: 6584

Gemeente Veere
Kerkstraat 7
4351 AK Veere

Veere, 03-12-1988

Uw kenmerk: 414512w MV/
MS 6010

Mijne heren,

ter behoud van rechten maak ik hierbij bezwaar tegen uw
aanschrijving van 9 november 1988 met het bovengenoemd
kenmerk. Een uitgebreide motivering voor mijn bezwaren zal
ik u te gelegener tijd doen toekomen. Vooralsnog zijn mijn
bezwaren vooral gestoeld op het door u niet hanteren van
het gelijkheidsbeginsel. In hetzelfde bestemmingsplan hebben
langdurig soortgelijke situaties bestaan als die welke thans
door u wordt gehemeld. Ik heb dan ook nog geen enkele
aanleiding gevonden om mijn opmerking tegenover een uwer
ambtenaren, dat uw aanschrijving kon worden gekwalificeerd
als ambtelijke willekeur, terug te nemen.

Hoogachtend,



GEMEENTE VEERE

Ingekomen

9 DEC. 1988

No: 6229

Aan
Burgemeester en Wethouders
van de
gemeente Veere
Kerkstraat 7
4351 AK Veere

Veere, 09-12-1988

Uw kenmerk: 414512w MV/
MS 6010

Geacht college,

hierbij maak ik bezwaar tegen uw aanschrijving van 9 november 1988 met bovengenoemd kenmerk. Voor de motivering voor mijn bezwaren verwijs ik u naar de motivering van het op 3 december 1988 door de heer [REDACTED], Kraaijenestweg 1 te Veere ingediende bezwaarschrift tegen dezelfde aanschrijving.

Hoogachtend,

[REDACTED]

GEMEENTE VEERE - Kraayenestweg 1

Kerkstraat 7
4351 AK VEERE
01181-455

datum 9-2-'89
Kenmerk: MV

Burgemeester en wethouders van Veere stellen bijgaand(e) copie

van (afz): [redacted]
dd. [redacted]

betreffende: hoorzitting / illegale bouw.

In handen van: COG

- ter afdoening
- te uwer oriëntering
- te uwer informatie
- ter goedkeuring
- ter ondertekening
- ter inzage
- gaarne retour aan afzender
- kan worden behouden
- retour, met dank voor inzage
- n.a.v. uw brief dd.
- volgens afspraak/verzoek/opdracht
- met verzoek om commentaar/advies
- met het verzoek contact op te nemen op
- met het verzoek te behandelen/uit te voeren
- dringend/niet dringend
- met het verzoek om te bezien of bouwset verwijderd is.

CENTRALE DIENST GEMEENTEWERKEN	
INGEKOMEN D.D.	
16 FEB. 1989	
NR	1459
Directeur	GEZTEN: [initials]
Adj. dir.	[initials]
[initials]	[initials]
[initials]	[initials]
[initials]	[initials]
[initials]	[initials]
[initials]	[initials]

22-2-'89 [signature]

telefonisch doorgegeven aan Marga Vermue dat bouwset op het perceel nog aanwezig is. (Is alleen anders gesitueerd?)

Namens burgemeester en wethouders,

[signature]

bijlagen: 1

GEMEENTE VEERE

Ingekomen

6 FEB. 1989

No: 6908

Gemeente Veere
Kerkstraat 7
4351 AK Veere

Veere, 03-02-1989

Betreft: Uitnodiging
hoorzitting

Mevrouw/Mijne heren,

ten vervolge op het door mij ingediende bezwaarschrift d.d. 3 december 1989, deel ik u mee dat de opslagloods waar het om gaat inmiddels is verwijderd. Handhaven van het bezwaarschrift heeft dan ook geen zin, zodat ik het hierdoor intrek.

E.e.a. neemt niet weg dat de aannemer zich geheel vrij acht het bouwterrein in te richten op een wijze die hem goed dunkt, zonder daarover met u in overleg te treden. Inmiddels is door mij bij een vijftal aannemers, waarvan het mij bekend is dat zij min of meer regelmatig in uw gemeente bouwen, geïnformeerd of zij ooit voor het plaatsen van bouwketen e.d. aan u om een bouwvergunning hebben gevraagd. Dit bleek niet het geval. Eén voorbeeld wil ik u niet onthouden. Aan de Landschuurweg alhier is door de heer Brasser een woonhuis gebouwd. Hiertoe zijn door de aannemer een tweetal loodsen geplaatst, alsmede een stacaravan. E.e.a. heeft zeer geruime tijd op de desbetreffende bouwlokatie gestaan. Zowel de betrokken aannemer als de heer Brasser zelf, hebben mij verzekerd dat voor het plaatsen van e.e.a. aan de gemeente Veere niet om toestemming is gevraagd, laat staan dat daarvoor een bouwvergunning is aangevraagd. In het licht hiervan gelieve u de door mij gebezigde term "ambtelijke willekeur" te zien.

Gezien het intrekken van het bezwaarschrift, is een hoorzitting wat mij betreft niet meer aan de orde. De heer [REDACTED] heeft mij verzocht u mee te delen dat ook het door hem ingediende bezwaarschrift als ingetrokken kan worden beschouwd.

[REDACTED]