



GEMEENTE VEERE

Kopie bestemd voor
centr. dienst Gem. Werken

*Veere
Kraaienestweg 1*

INGEKOMEN D.D.	
31.3.87	
27197	
TER BEHANDELING	
D	B
TER VISIE	D.D.
B	
UdH	
Elenb	
A. N.	

Gemeente-secretarie:
Kerkstraat 7, 4351 AK Veere
Postbus 5, 4350 AA Veere
Telefoon (01181) 455/601/958
Bankrekening nr. 36.52.00.190
Girorekening nr. 78971

Aan de heer [redacted]
Kraaienestweg 1,
4351 RS Veere

Ons kenmerk
deL/n

Veere, 27 maart 1987
Verzonden: 30 MAAKI 1987

Onderwerp

Bouwen zonder vergunning.

Geachte heer [redacted]

Onlangs is door de afdeling bouw- en woningtoezicht van de Centrale Dienst Gemeentewerken gekonstateerd, dat u bij de woning aan de Kraaienestweg 1 te Veere een berging heeft geplaatst/heeft doen plaatsen, zonder dat de hiervoor noodzakelijke bouwvergunning is verleend.

Dit is in strijd met het bepaalde in artikel 47, lid 1 van de Woningwet, waarin bepaald wordt, dat "het verboden is te bouwen zonder of in afwijking van een schriftelijke vergunning van burgemeester en wethouders (bouwvergunning)".

Gelet op het vorenstaande gelasten wij u voor 1 juni 1987 de klandestien gebouwde berging c.q. bouwkeet te verwijderen c.q. te doen verwijderen. Wanneer u aan deze aanschrijving geen gevolg geeft, dan zullen wij politiedwang toepassen.

De eigenaar van de woning met aanliggend terrein, de heer P. van [redacted], J. de Moorstraat 54 t Middelburg heeft een soortgelijk schrijven van ons ontvangen.

Hoogachtend,
BURGEMEESTER EN WETHOUDERS VAN VEERE,

De sekretaris,

De burgemeester,

N.B. Op grond van artikel 7, lid 2 van de Wet AROB kunt u tegen deze aanschrijving een bezwaarschrift bij ons kollege indienen. Dit bezwaarschrift dient gemotiveerd te zijn en binnen 30 dagen na datum van verzending van deze aanschrijving ingezonden te zijn. Nadere informatie kunt u inwinnen ter gemeente-secretarie.



GEMEENTE VEERE

*Veere
Kraaienestweg 1*

INGEKOMEN D.B.	
31-3-87	
2720	
TER VERVOLGING	
TER VERVOLGING	
B	
blat	
Elenb	
A. GEWAAN	

Gemeente-secretarie:
Kerkstraat 7, 4351 AK Veere
Postbus 5, 4350 AA Veere
Telefoon (01181) 455/601/958
Bankrekening nr. 36.52.00.190
Girorekening nr. 78971

Aan

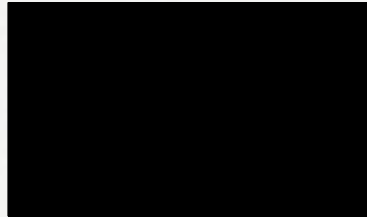

Ons kenmerk
10.261 deL/n

Veere, 27 maart 1987

Verzonden: 30 MAART 1987

Onderwerp
Bouwen zonder vergunning.

Geachte heer



Onlangs is door de afdeling bouw- en woningtoezicht van de Centrale Dienst Gemeentewerken geconstateerd, dat u op uw perceel aan de Kraaienestweg 1 te Veere, kadastraal bekend gemeente Veere, sectie N, nr. 717, een berging heeft geplaatst zonder in het bezit te zijn van de hiervoor vereiste bouwvergunning.

Dit is in strijd met het bepaalde in artikel 47, lid 1, van de Woningwet, waarin bepaald wordt, dat "het verboden is te bouwen zonder of in afwijking van een schriftelijke vergunning van burgemeester en wethouders (bouwvergunning)". Volgens uw brief dd. 28 januari j.l. is de berging bedoeld als tijdelijke voorziening voor de opslag van bouwmaterialen gedurende de geplande bouw van een berging (bouwaanvraag dd. 1 december 1986).

Zowel uit de aard als konstruktie van het gebouwde kan echter niet worden opgemaakt, dat het in casu gaat om een tijdelijke voorziening.

Afgezien van het feit, dat tot op heden nog geen vergunning is afgegeven voor de realisatie van de door u geplande berging ter vervanging van de bestaande, zijn wij van mening dat er op uw perceel voldoende opslagmogelijkheden voor bouwmaterialen aanwezig zijn.

Gelet op het vorenstaande gelasten wij u vóór 1 juni 1987 de klandestien gebouwde berging c.q. bouwkeet te verwijderen.

Wanneer u aan deze aanschrijving geen gevolg geeft, zullen wij politiedwang toepassen, hetgeen inhoudt dat door of vanwege de gemeente, doch op uw kosten, de berging zal worden verwijderd.

Hoogachtend,

BURGEMEESTER EN WETHOUDERS VAN VEERE,

De sekretaris,

De burgemeester,

N.B. Op grond van artikel 7, lid 2 van de Wet AROB kunt u tegen deze aanschrijving een bezwaarschrift bij ons college indienen.
Dit bezwaarschrift dient gemotiveerd te zijn en binnen 30 dagen na de datum van verzending van deze aanschrijving ingezonden te zijn.
Nadere informatie kunt u inwinnen ter gemeentesecretarie.



GEMEENTE VEERE

Kopie bestemd voor
centr. dienst Gem. Werker

*Veere
Kraaienestweg 1*

Gemeente-secretarie:
Kerkstraat 7, 4351 AK Veere
Postbus 5, 4350 AA Veere
Telefoon (01181) 455/601/958
Bankrekening nr. 36.52.00.190
Girorekening nr. 78971

Aan

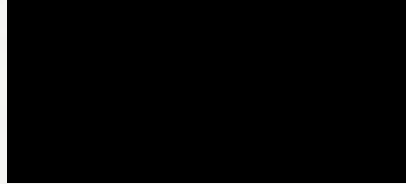

INGEKOMEN D.D.	
31.3.87	
27217	
TER BEHANDLING	
TER VISIE	D.D.
D	
UloH	
Elemb	

Ons kenmerk
0126 deL/n

Veere, 27 maart 1987

Onderwerp

Bouwen berging op per-
ceel Kraaienestweg 1 te Veere.

Geachte heer



Naar aanleiding van de door u ingediende aanvraag om vergunning tot realisatie van een berging op uw perceel aan de Kraaienestweg 1 te Veere, kadastraal bekend gemeente Veere, sectie N, nr. 717, delen wij u het volgende mede.

Het bouwplan voor de nieuwe berging, welke de bestaande berging zal vervangen, wijkt hiervan af voor wat betreft de situering, de oppervlakte en de inhoud.

Deze afwijking is zodanig, dat in plaats van een berging van 17,5 m² een berging van 49,8 m² tot stand zou komen.

Ingevolge de richtlijnen van Gedeputeerde Staten van Zeeland inzake burgerwoningen in het buitengebied wordt een erfbebouwing van maximaal 40 m² acceptabel geacht.

Wij zijn in principe bereid middels een planologische procedure te trachten de realisatie van uw bouwplan mogelijk te maken, mits het bouwplan wordt aangepast c.q. de oppervlakte van de berging tot 40 m² wordt verkleind. Wij gaan er hierbij vanuit, dat te zijner tijd de bestaande erfbebouwing - twee gebouwtjes van respectievelijk 9 en 5 m² - zullen worden afgebroken. Een gewijzigde bouwtekening zien wij gaarne spoedig van u tegemoet. In verband met het eventueel in de eerstvolgende vergadering van de gemeenteraad te nemen voorbereidingsbesluit zo mogelijk vóór 10 april a.s..

Opgemerkt zij, dat de kosten voor het voeren van een planologische procedure ingevolge de gemeentelijke legesverordening f 830,-- bedragen. Dit bedrag zal te zijner tijd bij u in rekening worden gebracht.

Hoogachtend,

BURGEMEESTER EN WETHOUDERS VAN VEERE,

De sekretaris,

De burgemeester,



*Veere -
 Kraaijenestweg. 1*

4917/107

Gemeente-secretarie:
 Kerkstraat 7, 4351 AK Veere
 Postbus 5, 4350 AA Veere
 Telefoon (01181) 455/601/958
 Bankrekening nr. 36.52.00.190
 Girorekening nr. 78971

Aan

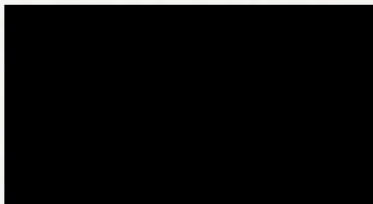

INGEKOMEN D.D.	
- 6 MEI 1987	
3794	
TER BEHANDELING	
TER VISIE	D.D.
Bg	Hk
E	
AFGEDAAN	

Ons kenmerk
 10281 deL/n

Veere, 4 mei 1987

Onderwerp

Bouwen berging op perceel
 Kraaijenestweg 1 te Veere.

Geachte heer 

Ter bevestiging van uw telefoongesprek met de gemeentesekretaris, de heer Wattel, delen wij u mede, dat ons kollege dd. 14 april j.l. in principe heeft besloten u vergunning te verlenen voor het bouwen van een berging op uw perceel aan de Kraaijenestweg 1 te Veere.

De voorwaarden die hierbij in ieder geval zullen worden gesteld zijn enerzijds, dat de oppervlakte van de berging maximaal 40 m² zal bedragen en anderzijds, dat het bouwwerk op een afstand van minimaal 25 meter uit de as van de weg zal worden gesitueerd.

Alsdan zal de in onze brief van 27 maart j.l. genoemde planologische procedure achterwege worden gelaten.

Wanneer u met het bovenstaande kunt instemmen, dan verzoeken wij u ons gewijzigde tekeningen (in viervoud) ten behoeve van de vergunningverlening te doen toekomen.

Kunt of wilt u aan genoemde voorwaarden niet voldoen, dan verzoeken wij u ons dit zo spoedig mogelijk mede te delen, opdat de planologische procedure alsnog kan worden gestart. Ook in dit geval zijn gewijzigde tekeningen, waarbij de oppervlakte van de berging tot 40 m² is teruggebracht, noodzakelijk.

Wij menen u hiermede voldoende te hebben geïnformeerd.

Hoogachtend,

BURGEMEESTER EN WETHOUDERS VAN VEERE,

W. van Wijck, burgemeester.

[Signature], sekretaris.

- geldend bestemmingsplan: *Buitengebied Veere*
- bouwverordening
- voorbereidingsbesluit
- ontwerp herziening
- ontwerp bestemmingsplan

artikel: *4*

bestemming: *Natargebied*

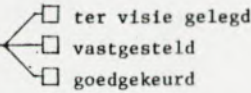

- bouwplan voldoet aan geldend bestemmingsplan
- " " niet aan geldend bestemmingsplan; art. *4*
- bouwplan voldoet wel aan
 - voorbereidingsbesluit
 - in ontwerp zijnde herziening
 - ontwerp-bestemmingsplan

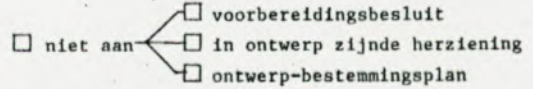

- mits vrijstelling verleend wordt van: art.
- afwijking: *voldoet niet aan de aangewezen gronden*
- bouwplan voldoet ook niet aan de overgangsbepalingen (art 33)
-

- bouwplan voldoet aan artikel 21 BRO
- bouwplan voldoet niet aan " 21 "

INGEKOMEN D.D.	
- 9 JULI 1987	
5905	
D	
TER VISIE	D.D.
13/11	11/11
5	11
AFGEDAAN	

ADVIES: Centrale Dienst Gemeentewerken

- op planologische gronden aanvaarden
- " " " weigeren
- vrijstelling verlenen van art.
- geen vrijstelling verlenen van art.
- beslissing aanhouden (art. 50, lid 2 woningwet)
- beslissing aanhouden (art. 14 monumentenwet)
- ontwerp-bestemmingsplan aanpassen
- vrijstelling verlenen op grond van artikel 17 WRO
- " " " " " " 18 WRO
- " " " " " " 18a WRO
- geen " " " " " " 18a WRO
- " " " " " " 19 WRO
- uitvoering geven aan artikel 19a WRO
- " " " " 50 lid 8 WW
- aanvraag bouwvergunning indienen
-
-

OPMERKINGEN: Centrale Dienst Gemeentewerken

- monumentenwet
- hinderwet
- wet geluidhinder
- burenrrecht (burgerlijk wetboek, vierde titel artt. 693-697)
- drank- en horecaverordening
- wegenverordening Zeeland
- brandbeveiligingsverordening
- verordening waterkering en waterbeheersing
- uit welstandsoverwegingen geen bezwaar
- zie uw brief d.d. 2 juli '79, kenmerk Cg/L
- voldoet niet aan de bepalingen van de bouwverordening art. 66
-
- m.i. splitsing in twee woningen.

AANTEKENINGEN ALGEMENE ZAKEN:

-
-
-
-

d.d.

Beslissing Burgemeester en Wethouders:

- verlenen vrijstelling op grond van artikel 17/18/18a/19 WRO
- verlenen geen vrijstelling
- nemen advies welstandscommissie over
- " " " niet over
- " " " gedeeltelijk over
- gaan akkoord met het ingediende plan
- mits

alvorens bouwvergunning te verlenen, nieuw bouwplan afwachten.

d.d. 23 juni 1987

De Secretaris,

De Burgemeester,



CENTRALE DIENST GEMEENTEWERKEN

WALCHEREN / NOORD-BEVELAND / SINT PHILIPSLAND

Gemeenten:
Arnemuiden
Domburg
Kortgene
Mariekerke
Sint Philipsland
Valkenisse
Veere
Westkapelle
Wissenkerke

Het College van Burgemeester
en Wethouders van Veere
Postbus 5
4350 AA VEERE

UW BRIEF D.D. :	
UW KENMERK :	
ONS KENMERK :	4022/E1/C
DATUM :	13 mei 1987
ONDERWERP :	Planologische beoordeling.
	Geacht College,

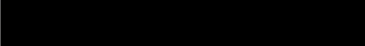
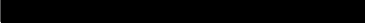
Aanvrager : 
Adres : 
Postcode en plaats : 

heeft op 27 april 1987 een aanvraag om welstandsbeoordeling en bouwvergunning met bijbehorende tekeningen blad 1 en 2 (d.d. 23 februari 1987) ingediend.

Doel van de aanvraag en plaatselijke aanduiding bouwwerk

Aanvraag om vergunning
tot het : vernieuwen en vergroten van een woning

Straat en nummer : Kraaijenestweg 1
Plaats : Veere
Kadastraal bekend : sectie N nr. 77.

Voor de planologische toetsing en het advies zie ommezijde.

Gaarne ontvang ik één exemplaar van dit advies, voorzien van uw beslissing, retour.

Centrale Dienst Gemeentewerken
de directeur,





CENTRALE DIENST GEMEENTEWERKEN

WALCHEREN / NOORD-BEVELAND / SINT PHILIPSLAND

Veere - Kraaienestweg 1

Gemeenten:
Arnemuiden
Domburg
Kortgene
Mariekerke
Sint Philipsland
Valkenisse
Veere
Westkapelle
Wissenkerke

DUPLICAAT

Het College van Burgemeester
en Wethouders van Veere

Postbus 5

4350 AA VEERE

UW BRIEF D.D. :

UW KENMERK :

ONS KENMERK: 5430/E1/M

DATUM : 26 juni 1987

ONDERWERP : bouwen zonder vergun-
ning Kraaienestweg 1

Geacht College,

Bij controle door de afdeling bouw- en woningtoezicht is geconsta-
teerd dat niet voldaan is aan de lastgeving van 27 maart 1987, ge-
richt aan de heer [REDACTED]

De lastgeving hield in dat vóór 1 juni 1987 de clandestien gebouw-
de berging c.q. bouwkeet verwijderd moest zijn.

Gelet op het feit dat geen gevolg is gegeven aan de aanschrijving,
adviseer ik u politiedwang toe te passen, hetgeen inhoudt dat door
of vanwege de gemeente, doch op kosten van de heer Van Leeuwen, de
berging wordt verwijderd.

Centrale Dienst Gemeentewerken
de directeur,

[REDACTED]



CENTRALE DIENST GEMEENTEWERKEN

WALCHEREN / NOORD-BEVELAND / SINT PHILIPSLAND

Gemeenten:
Arnemuiden
Domburg
Kortgene
Mariekerke
Sint Philipsland
Valkenisse
Veere
Westkapelle
Wissenkerke

DUPLICAAT

Het College van Burgemeester
en Wethouders van Veere
Postbus 5
4350 AA VEERE

UW BRIEF D.D. :
UW KENMERK :
ONS KENMERK: 4917/E1/C
DATUM : 11 juni 1987

ONDERWERP : Vernieuwen en vergroten
garage/berging Kraaie-
nestweg 1.

Geacht College,

De heer [REDACTED] heeft een
aanvraag om bouwvergunning ingediend voor het vernieuwen en vergroten
van een garage/berging aan de Kraaienestweg 1 te Veere.

Bij toetsing aan de bouwtechnische bepalingen van de bouwverordening
blijkt, dat tegen het bouwplan geen bezwaren bestaan, mits de aanvrager
voldoet aan de onder II in het ontwerp-besluit genoemde voorwaarden.

Voor de planologische toetsing en de welstandsbeoordeling verwijs ik u
naar de reeds eerder uitgebrachte adviezen. Het nu ingediende en
gewijzigde bouwplan voldoet aan de wensen van de Welstandscommissie.

Gelet op de bouwtechnische beoordeling en uw beslissing d.d. 14 april
1987, doe ik u hierbij het ontwerp-besluit toekomen. Bij controle door
de ambtenaar van de afdeling bouw- en woningtoezicht is gebleken dat de
heer Van Leeuwen reeds met de bouw van de garage/berging is begonnen.

Gelet op het gestelde in uw brief van 4 mei 1987 aan de heer [REDACTED]
is bij opmeting gebleken dat het gebouw een oppervlakte heeft van 43 m²
(overschrijding van 3 m²) en de afstand van de as van de weg tot aan het
gebouw 23,2 m is in plaats van 25 m.

Centrale Dienst Gemeentewerken
de directeur,

Bijl.:
- aanvraag bouwvergunning
met bijbehorende tek.
- ontwerp-besluit
- aanhangsel I.

G E M E E N T E V E E R E

Kopie bestemd voor
centr. dienst Gem. Werken

INGEKOMEN	- 2 JULI 1987
567	
TER BEHAND.	BG
TER VISIE	Mh
	E
	hi
AFGEDAAN	X

B O U W V E R G U N N I N G - W O N I N G W E T

No. 135/86

BURGEMEESTER EN WETHOUDERS VAN VEERE

gezien het op 19 december 1986 ingekomen verzoek van de heer [redacted] en de daarbij overgelegde bescheiden, om vergunning tot het vernieuwen en vergroten van een garage/berging op het perceel gelegen aan de Kraaienestweg 1 te Veere, kadastraal bekend, sectie N no. 717; gezien het advies d.d. 11 juni 1987 no. 4917/El/C van de directeur van de Centrale Dienst Gemeentewerken Walcheren/Noord-Beveland/Sint Philipsland;

gelet op artikel 47 van de Woningwet en artikel 14 van de Bouwverordening;

B E S L U I T E N :

behoudens rechten van derden

- I. de gevraagde vergunning te verlenen overeenkomstig de ingediende aanvraag en de overgelegde bescheiden, voor zover deze niet afwijken van de bepalingen van de bouwverordening, tenzij daartoe vrijstelling is verleend;
- II. aan deze vergunning op grond van het bepaalde in de bouwverordening, de volgende voorwaarden te verbinden:
 - A. Voordat met de werkzaamheden wordt begonnen moet met de districtsoptzichter, de heer [redacted] het bouwwerk zijn uitgezet.
 - B. Voordat met de werkzaamheden wordt begonnen moet in tweevoud een statische berekening en tekening van de fundering worden ingediend en door de directeur van de Centrale Dienst Gemeentewerken, Postbus 10, 4353 ZG Serooskerke, zijn goedgekeurd.
 - C. Aan de districtsoptzichter moet ten minste één dag van tevoren kennis worden gegeven van de aanvang van het betonstorten.
 - D. In twee buitenwanden van de garage moeten nabij de vloer niet-afsluitbare ventilatie-openingen worden aangebracht met een gezamenlijke oppervlakte van ten minste 1/500 van de vloeroppervlakte.
- III. De vergunninghouder te wijzen op:
 - de bijlagen - kennisgeving van voltooiing
 - aanhangsel I.

Veere, 23 juni 1987

Burgemeester en Wethouders van Veere

W. van der ..., burgemeester.

[Handwritten signature], secretaris.

Bouwkosten f 30.000,--
LEGES f 240,--

Mij bekend.
De Secretaris.

Aanvraag bouwvergunning

(Woningwet art. 53 j° art. 47)

Dossier B.W.T. nr.

GEMEENTE VEERE
Ingekomen
31 9 DEC. 1986
Stempel
datum van
aanvraag no: 10281

Burgemeester en wethouders
van de gemeente Veere

aanvrager is <input checked="" type="checkbox"/> opdrachtgever <input type="checkbox"/> gemachtigde		datum: 01-12-1986	
naam van opdrachtgever		zijn kwaliteit (bijv. eigenaar, huurder, bouwondernemer) eigenaar	
zijn adres:			
straat	postcode	woonplaats	telefoonnr.
.....	
vraagt vergunning voor het ¹⁾		tegenwoordige bestemming (alleen invullen indien het een verbouwing betreft)	
<input type="checkbox"/> oprichten } } <input checked="" type="checkbox"/> geheel <input checked="" type="checkbox"/> vernieuwen } } <input type="checkbox"/> veranderen } } <input type="checkbox"/> gedeeltelijk <input type="checkbox"/> vergroten <input type="checkbox"/> plaatsen		berging	
van een		bestemming na voltooiing (woning, fabriek, garage, erfafscheiding, brug, seizoen- woonverblijf enz. Bij volkstuinhuisjes ook vermelden of deze al dan niet bestemd zijn om mede tot nachtverblijf te dienen) garage/berging	
op het perceel kadastraal bekend gemeente Veere		plaatselijk bekend Veere	
sectie N		straat en nr.	
nummer(s) 717		Kraaienestweg 1	
Bij deze aanvraag overgelegde stukken ¹⁾			
..... 1 tekening(en) in 6 voud met		<input checked="" type="checkbox"/> afzonderlijke sterkteberekening <input type="checkbox"/> sterkteberekening op tekening	
een en ander gevouwen op formaat A4 (297 x 210 mm)		Totaal 6 bijlagen.	
(De te bezigen schaal mag niet kleiner zijn dan 1 : 1000 voor de situatietekeningen en 1 : 100 voor de overige tekeningen)			

¹⁾ In aanmerking komende vakjes aankruisen.

Vragenlijst

Invullen is nodig voor zover de hier gevraagde gegevens op het plan van toepassing zijn en niet op tekening kunnen worden aangegeven.

<p>Wie is eigenaar van het bouwperceel?</p> <p>Is het door de eigenaar gekocht van de gemeente?</p> <p>Heeft aanvrager het in huur of in erfpacht?</p> <p>Ligt op het bouwperceel een erf-dienstbaarheid die van invloed kan zijn op het plan?</p> <p>Wat wordt de hoogteligging van het onbebouwd blijvend gedeelte van het bouwperceel ten opzichte van de aangrenzende weg?</p> <p>Waardoor worden de erfafscheidingen gevormd?</p> <p>Staan er bomen of struiken op het bouwterrein?</p>	<p></p> <p>.....</p> <p>neen</p> <p>.....</p> <p>neen</p> <p>.....</p> <p>neen</p> <p>.....</p> <p>ongewijzigd</p> <p>.....</p> <p>ongewijzigd hoogte:</p> <p>ongewijzigd hoogte:</p>	
<p>Welke materialen zullen worden gebruikt voor:</p> <p>de fundering?</p> <p>de trasramen?</p> <p>de dragende buitenwanden?</p> <p>de niet-dragende buitenwanden?</p> <p>de dragende binnenwanden?</p> <p>de niet-dragende binnenwanden?</p> <p>de dakbeschieting?</p> <p>de dakbedekking?</p> <p>de vloeren?</p> <p>de plafonds?</p> <p>de trappen?</p> <p>de bodemafluiting?</p>	<p>gewapende betonplaat</p> <p>.....</p> <p>gevel- en kalkzandsteenklinker</p> <p>.....</p> <p>gevelklinker</p> <p>.....</p> <p>stijl- en regelwerk met overwegende ruwe delen</p> <p>.....</p> <p>kalkzandsteen</p> <p>.....</p> <p>n.v.t.</p> <p>.....</p> <p>houten delen</p> <p>.....</p> <p>oud-hollandse dakpannen</p> <p>.....</p> <p>beg.gr.: beton-systeem vloer verd.: houten delen</p> <p>.....</p> <p>n.v.t.</p> <p>.....</p> <p>n.v.t.</p> <p>.....</p> <p>n.v.t.</p> <p>.....</p>	
<p>de schoorstenen?</p> <p>de gasafvoerkanalen?</p> <p>de ventilatiekanalen?</p> <p>de standleidingen?</p> <p>de liggende leidingen?</p> <p>de grondleidingen?</p>	<p>binnen het gebouw</p> <p>.....</p> <p>.....</p> <p>.....</p> <p>.....</p> <p>.....</p> <p>.....</p> <p>.....</p>	<p>buiten het gebouw</p> <p>.....</p> <p>.....</p> <p>.....</p> <p>.....</p> <p>.....</p> <p>.....</p> <p>.....</p>

<p>Op welke wijze zal worden voorzien in:</p> <p>drink- en huishoudwater?</p> <p>bedrijfswater?</p> <p>bluswater?</p> <p>gas?</p> <p>elektriciteit?</p> <p>verwarming?</p>	<p>.....</p> <p>.....</p> <p>.....</p> <p>.....</p> <p>.....</p> <p>.....</p>
<p>Welke voorzieningen worden getroffen voor:</p> <p>antenneconstructies?</p> <p>reclameconstructies?</p> <p>wassen van de ramen aan de buitenzijde?</p> <p>binnenbrengen van huisraad?</p>	<p>.....</p> <p>.....</p> <p>.....</p> <p>.....</p>
<p>Op welke wijze zal worden voorzien in parkeergelegenheid en/of stallingruimte voor motorrijtuigen, bromfietsen, rijwielen?</p>	<p>.....</p> <p>.....</p>
<p>Hoeveel personen zullen naar schatting ten hoogste in het gebouw verblijven?</p>	<p>overdag des nachts</p>
<p>Wat zullen de kleuren en/of materialen zijn van:</p> <p>het buitenverfwerk?</p> <p>de gevels?</p> <p>de dakbedekking?</p>	<p>groen/wit.....</p> <p>rode gevelklinker/bruin gecarbolineerde voorgevel.....</p> <p>rode dakpannen.....</p>

<p><i>Alleen beantwoorden wanneer de aanvraag betrekking heeft op het bouwen van een of meer woningen.</i></p> <p>Volgens welke regeling zal (zullen) de woning(en) worden gefinancierd?</p>	<p><input type="checkbox"/> gesubsidieerd</p> <p><input type="checkbox"/> ongesubsidieerd</p> <p>.....</p>
--	--

Indien de aanvraag een vernieuwing, verandering of vergroting betreft, dienen bovendien nog de volgende vragen te worden beantwoord:

<p>Zijn de bestaande privaten van een spoelinrichting voorzien?</p> <p>Hoe is de bestaande afvoer?</p> <p>a. van de faecaliën?</p> <p>Is deze afvoer gemeenschappelijk?</p> <p>Zo ja, voor hoeveel gebouwen?</p> <p>b. van het hemel-, huishoud- en bedrijfswater?</p> <p>Is deze afvoer gemeenschappelijk?</p> <p>Zo ja, voor hoeveel gebouwen?</p>	<p>.....</p> <p>.....</p> <p>.....</p> <p>.....</p> <p>.....</p> <p>.....</p> <p>.....</p>
--	--

Voor eventuele bijzonderheden en toelichting: zie bladzijde 4.

naam en adres (met postcode) van degene die verantwoordelijk is voor a. het ontwerp; b. de constructie; c. de uitvoering van het bouwwerk

b. idem

c. idem

naam van de evt. gemachtigde

idem

diens kwaliteit (bijv. architect, aannemer, enz.)

architect

diens adres:

straat

postcode

woonplaats

telefoonnr.

idem

De bruto-vloeroppervlakte van het bouwwerk (bepaald volgens NEN 2320, uitgave 1975, indien het een woning betreft, en volgens NEN 2630, uitgave 1979, indien het een ander gebouw betreft), bedraagt⁵⁰..... m².

(Slechts beantwoorden bij (her)plaatsen, (her)oprichten, of vergroten; bij vergroten alleen de toegevoegde bruto-oppervlakte opgeven. Bij ruimten die zich geheel of gedeeltelijk onder een schuin plafond bevinden, komt slechts dat gedeelte van de vloeroppervlakte in aanmerking waarboven een vrije hoogte van ten minste 1,5 m aanwezig is.)

De bruto-inhoud van het bouwwerk (bepaald volgens NEN 2320, uitgave 1975, indien het een woning betreft, en volgens NEN 2630, uitgave 1979, indien het een ander gebouw betreft) bedraagt²²⁵..... m³.

(Slechts beantwoorden bij (her)plaatsen, (her)oprichten, of vergroten; bij vergroten alleen de toegevoegde bruto-oppervlakte opgeven.)

De kosten voor het bouwrijp maken van de grond (volgens NEN 2631, onder 3.1.3) bedragen f n.v.t.

(Slechts beantwoorden indien en voor zover deze kosten zijn begrepen in de aannemingsom.) f 30.000,=

De aannemingsom bedraagt/de bouwkosten volgens NEN 2631, uitgave 1979 zijn begroot op f n.v.t.
waarvan voor c.v.- en airconditioning-installatie(s) f n.v.t. en voor liftinstallatie(s) en roltrappen f n.v.t.

Verdere opmerkingen en eventuele toelichting:

(Hier tevens de tijdelijke behoefte aan woongelegenheden motiveren, indien het bouwwerk bestemd is om daarin te voorzien)

handtekening van gemachtigde

handtekening van aanvrager

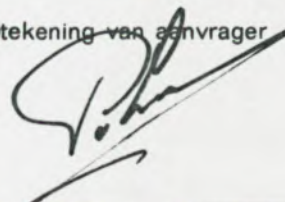

De aanvraag moet worden ingediend in⁴..... voud, overeenkomstig de door burgemeester en wethouders krachtens art. 15 van de bouwverordening vastgestelde nadere regelen omtrent inhoud, inrichting, uitvoering, vorm, aantal en wijze van indienen van de daarbij behorende bescheiden.



ZYGEVEL - NOORDWEST

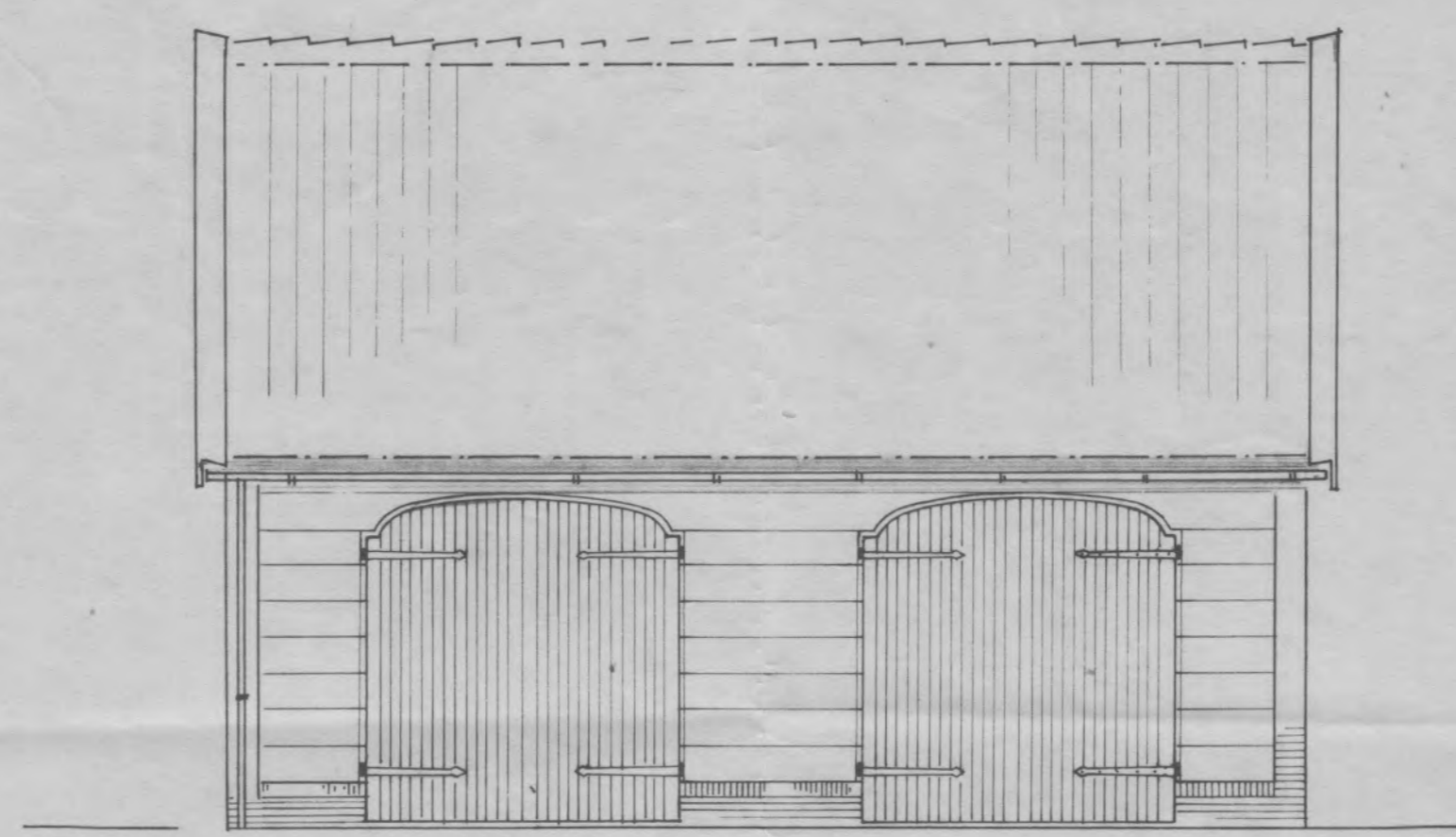

VOORGEVEL - ZUIDWEST

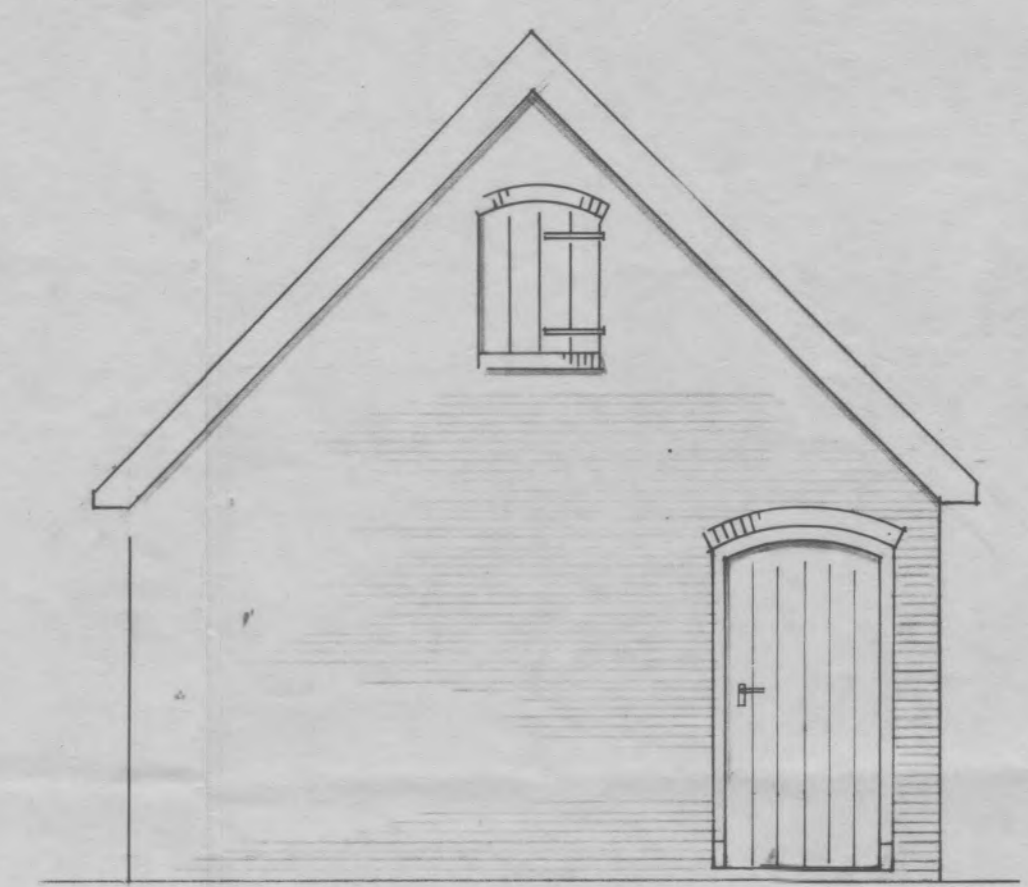

ZYGEVEL - ZUIDOOST

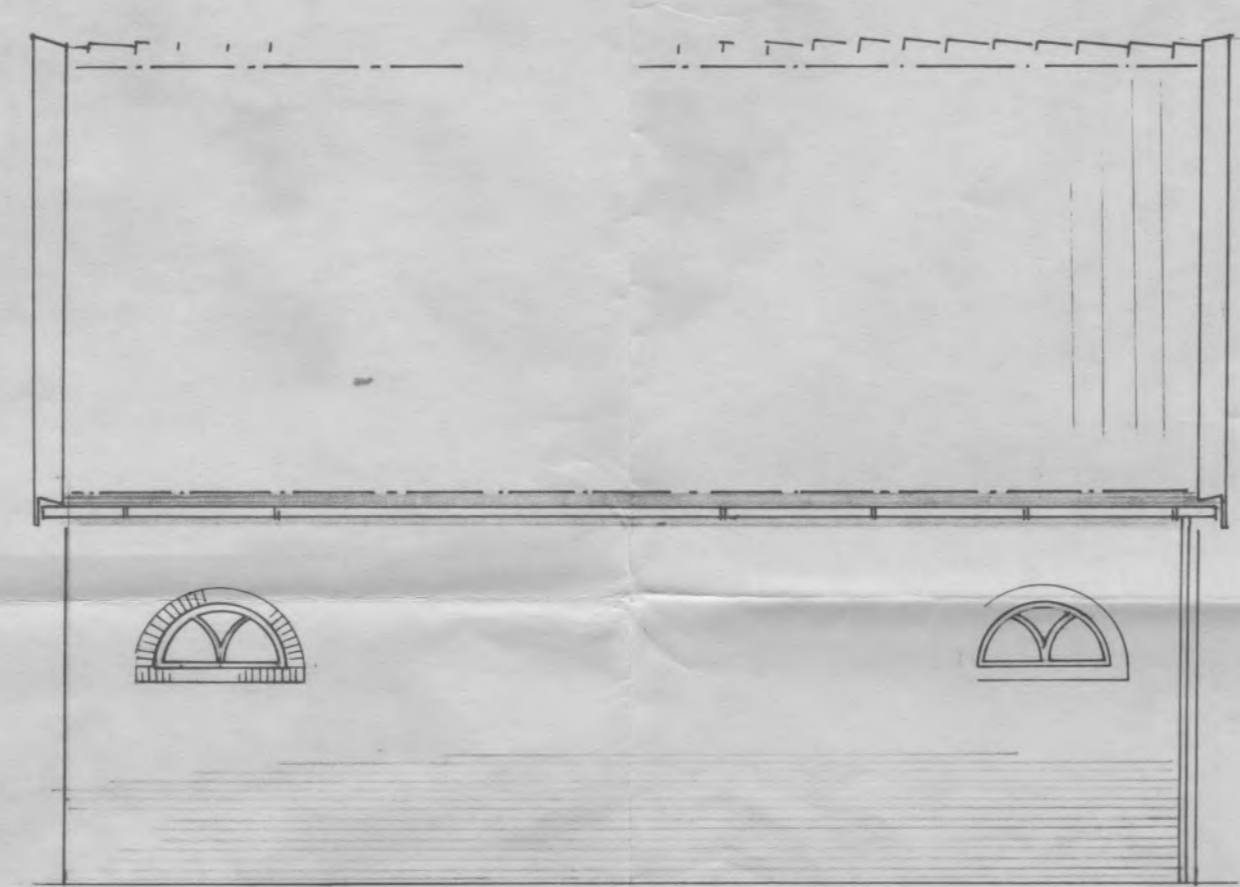
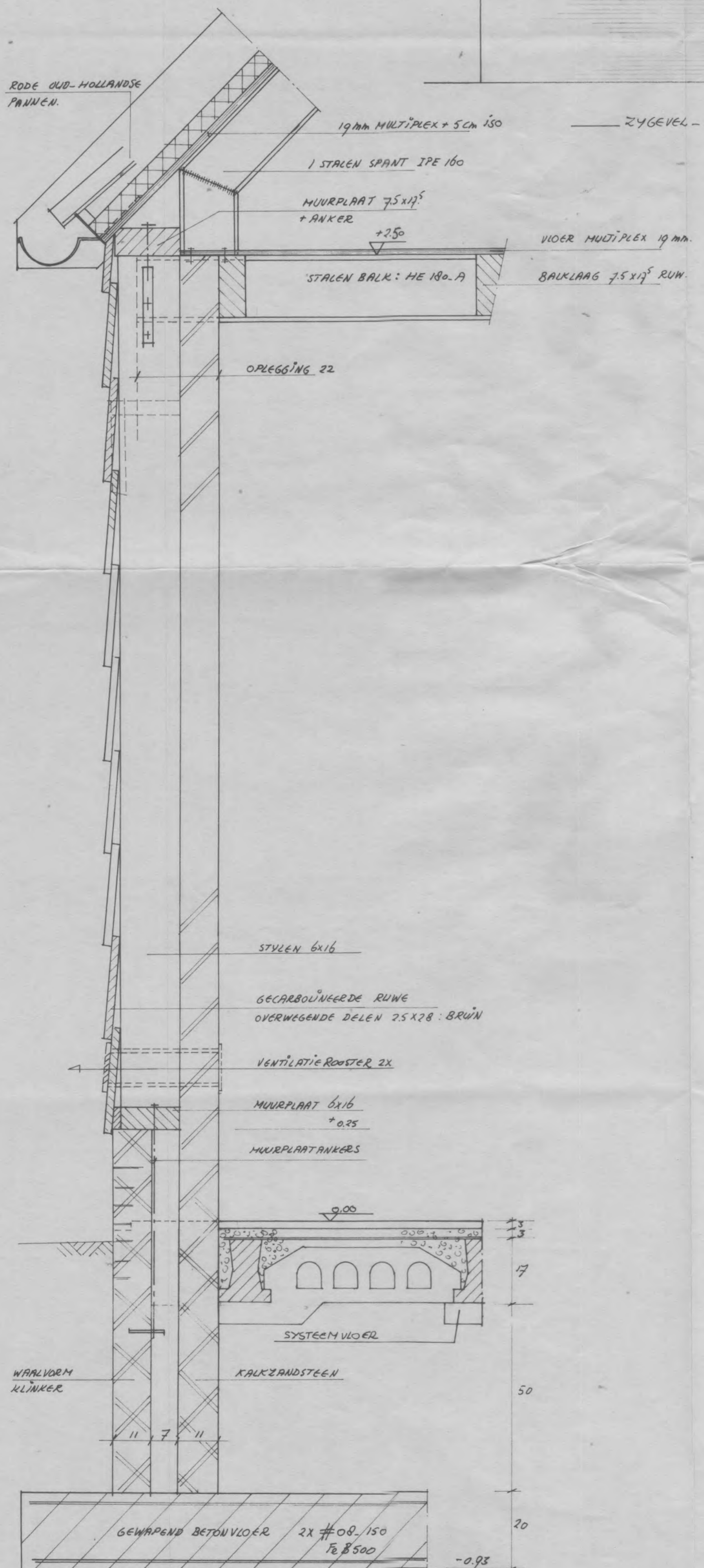

ACHTERGEVEL - NOORDOOST

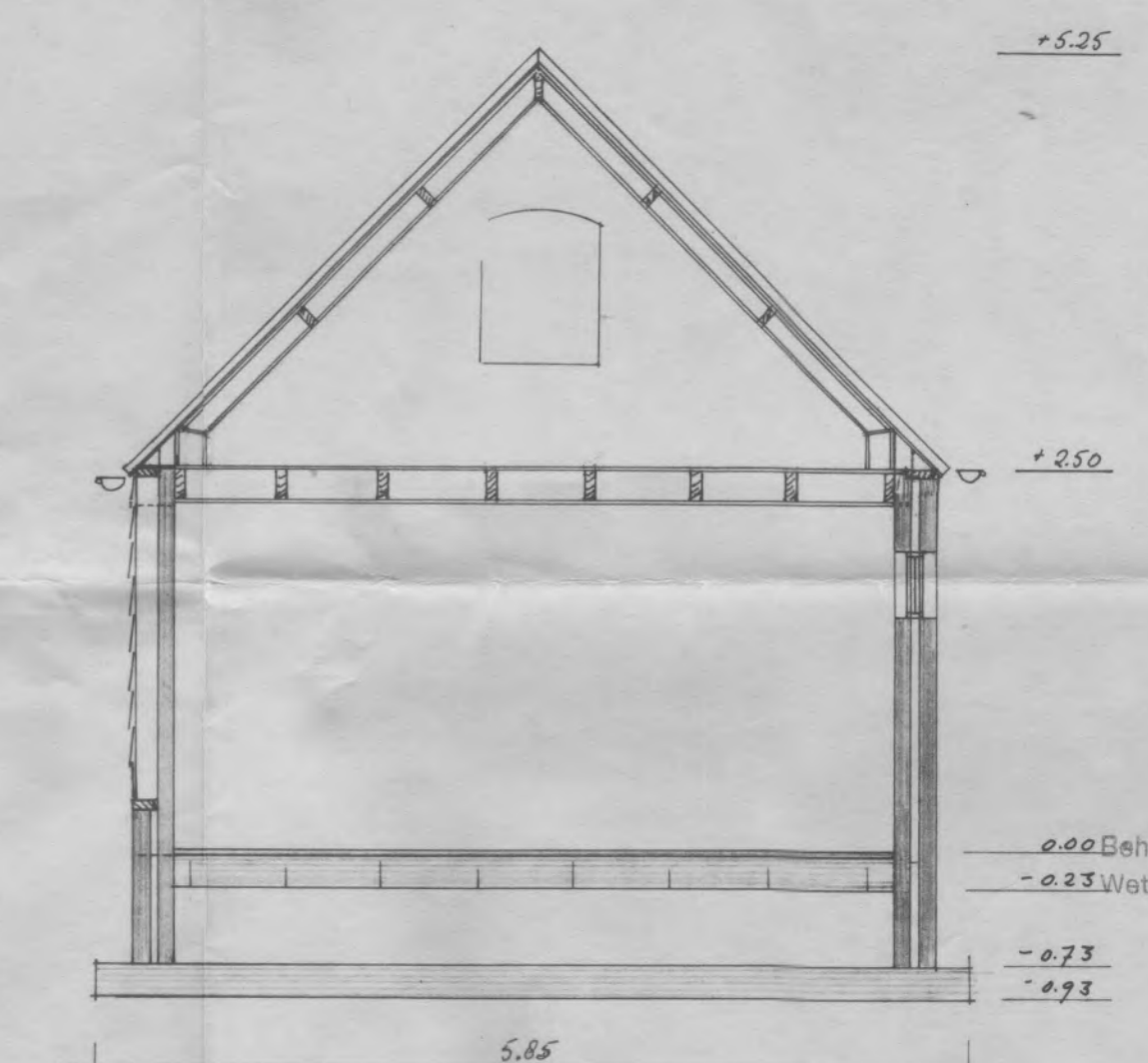
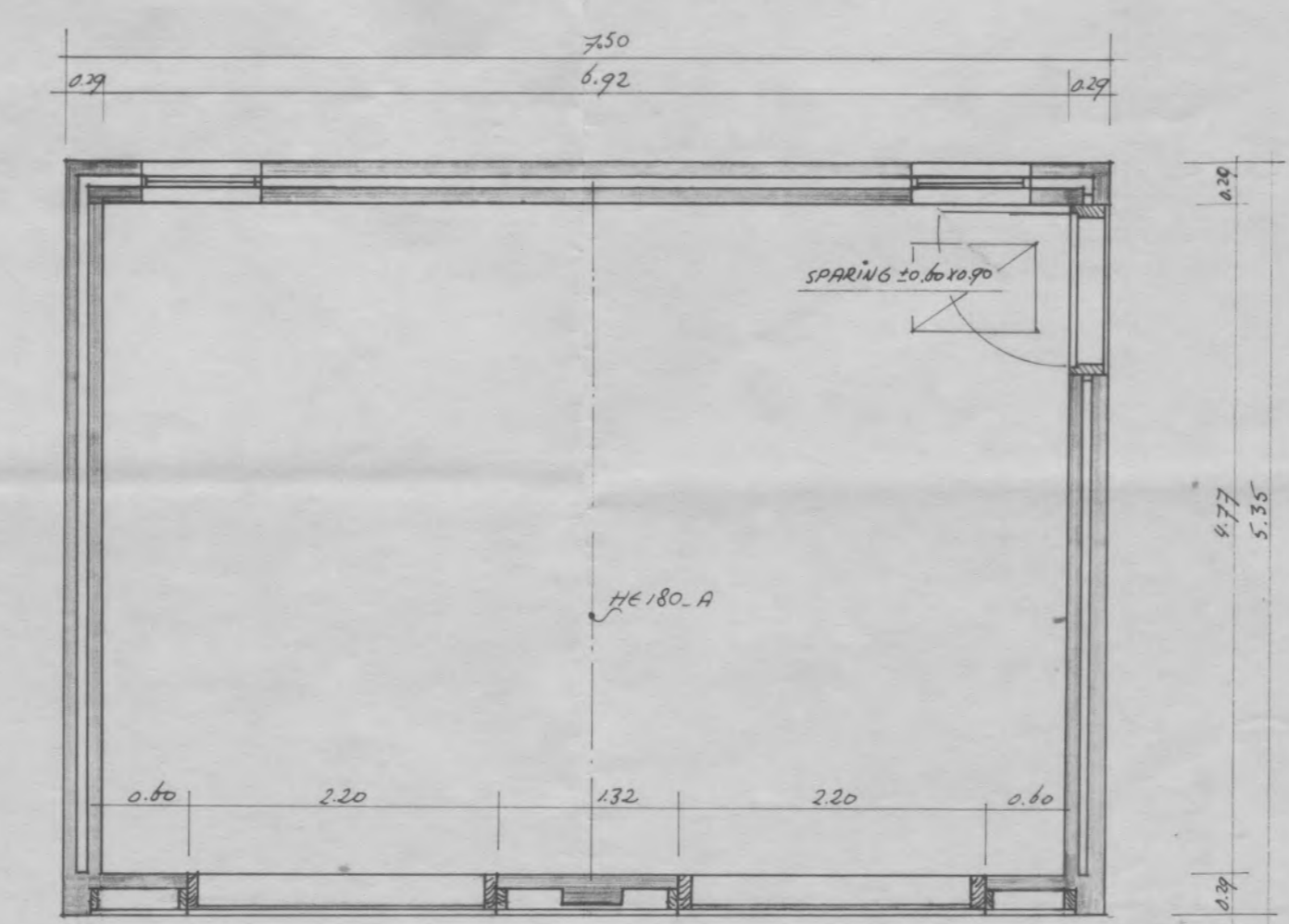

DIAGONALE WEDDE

0.02 Behoort bij besluit van Burgemeester en Wethouders van VEERE, d.d. 23.6.87.

Mij bekend, Dr. Secretaris.

0.73

0.93

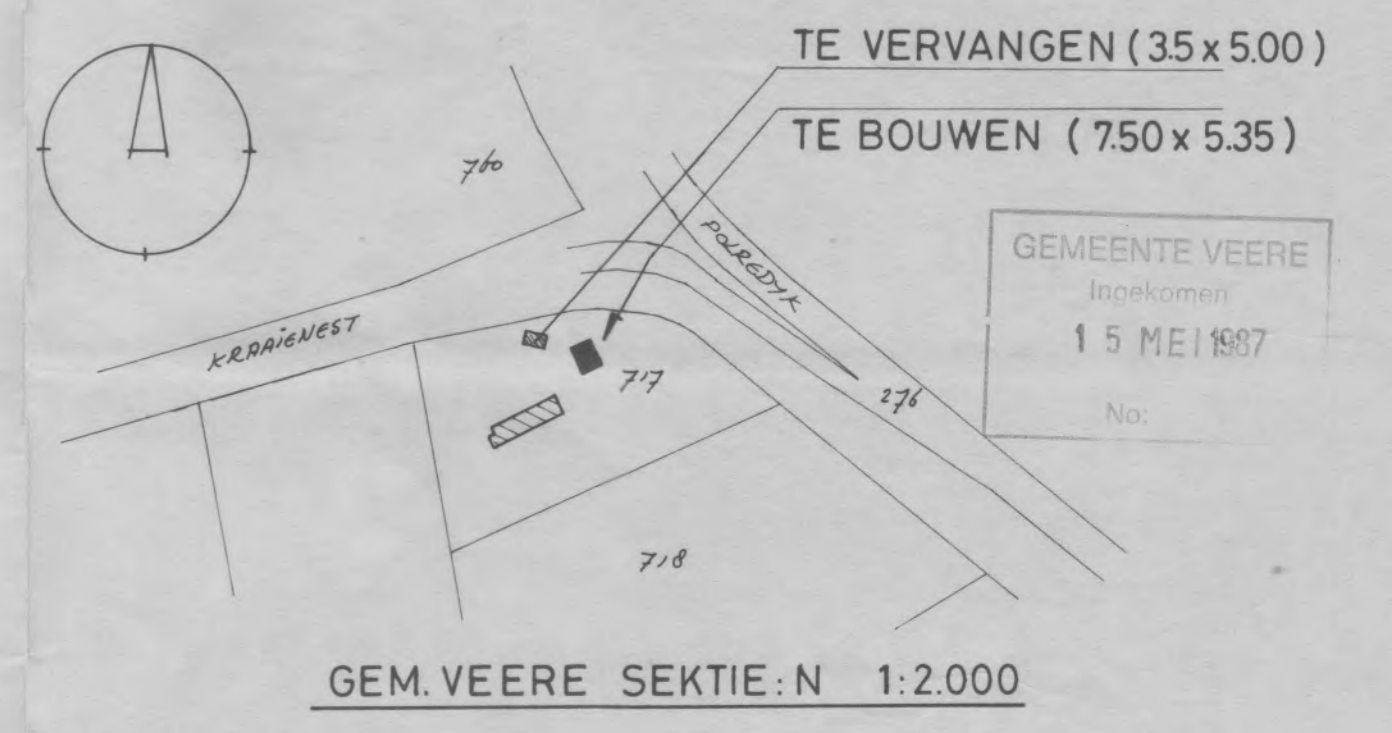

PLAN VOOR HERBOUWEN GARAGE_BERGING BIJ WONING KRAAIENEST 1 VEERE V.R.V. P.v. [REDACTED]

C.H.B._5_'87 SCHAAL 1:50 1:10 IN 1 BLAD

SITUATIES, GEVELS, KONSTRUKTIE EN MATERIALEN

GEMEENTE VEERE - Kraaienschuyt 1

Kerkstraat 7
4351 AK VEERE
01181-455

datum 13-1-88

Kenmerk: 3083

Burgemeester en wethouders van Veere stellen bijgaand(e) brief

van (afz): dhr. [redacted]

dd. 28-12-87 nr:

betreffende: afbraak bouwkeet

In handen van: CDG, t.a.v. dhr. [redacted]

- 0 ter afdoening
- 0 te uwer oriëntering
- 0 te uwer informatie
- 0 ter goedkeuring
- 0 ter ondertekening
- 0 ter inzage
- 0 gaarne retour aan afzender
- 0 kan worden behouden
- 0 retour, met dank voor inzage
- 0 n.a.v. uw brief dd.
- 0 volgens afspraak/verzoek/opdracht
- met verzoek om commentaar/advies s.v.p. spoedig.
- 0 met het verzoek contact op te nemen op
- 0 met het verzoek te behandelen/uit te voeren
- 0 dringend/niet dringend
- 0 met het verzoek om

129/88

INGEKOMEN D.D.	
15 JAN. 1988	
452	
TER BEHANDELING	
TER VISIE	D.D.
Hlle	[initials]
AFGEDAAN	

!

Namens burgemeester en wethouders,

bijlagen:

1 kopie-brief.

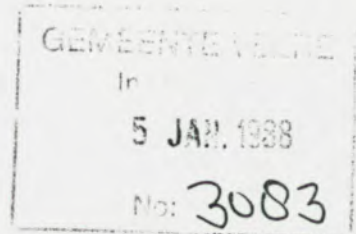

Gemeente Veere
Kerkstraat 7
4351 AK Veere

Veere, 28-12-1987

T.a.v. de [REDACTED]

Geachte heer [REDACTED]

op advies van de heer [REDACTED] van de centrale dienst gemeentewerken
deel ik u hierbij mee dat de bouwkeet die ik tijdelijk aan de
Kraaienestweg 1 te Veere heb geplaatst, goeddeels is ontmanteld. Thans
rest in wezen nog slechts een groot afdak. I.v.m. de opgelopen
vertragingen m.b.t. de vernieuwbouw van mijn pand aldaar zal ik
dit afdak nog enige tijd dienen te gebruiken voor opslag van
bouwmaterialen. Niettemin zal het binnen enkele maanden volledig worden
verwijderd.

Ik hoop u met bovenstaande informatie van dienst te zijn geweest.

Hoogachtend,
[REDACTED]

[REDACTED]