

# CENTRALE DIENST GEMEENTEWERKEN



Het college van burgemeester  
en wethouders van Veere  
Postbus 5  
4350 AA VEERE

AFSCHRIFT

Gemeenten:  
Arnemuiden  
Brouwershaven  
Domburg  
Kortgene  
Mariekerke  
Sint Philipsland  
Valkenisse  
Veere  
Westkapelle  
Wissenkerke

Uw brief d.d. :-  
Uw kenmerk :-  
Ons kenmerk: 8165/E1/C  
Datum : 10 augustus 1992

Onderwerp : Bouw paardestal,  
Kraaienestweg 1.

Geacht college,

De heer P. van Leeuwen, p/a Postbus 9, 4350 AA Veere heeft een aanvraag om bouwvergunning ingediend voor het bouwen van een paardestal ten behoeve van een fokkerijbedrijf op genoemd perceel.

Bij toetsing aan de bouwtechnische bepalingen van de bouwverordening blijkt, dat tegen het bouwplan geen bezwaren bestaan, mits de aanvrager voldoet aan de onder II in het ontwerp-besluit genoemde voorwaarden en uw college vrijstelling verleent, zoals onder III is omschreven.

Voor de planologische toetsing en de welstandsbeoordeling verwijs ik u naar de reeds eerder uitgebrachte adviezen.

Gelet op de bouwtechnische beoordeling en uw beslissing d.d. 30 juni 1992 adviseer ik u de bouwvergunning te **verlenen** conform het ontwerp-besluit.

Centrale Dienst Gemeentewerken  
de directeur,

K. de Graaf.

Bijl.:

- aanvraag bouwvergunning met bijbehorende tek.
- ontwerp-besluit
- aanhangsel I.

## BOUWVERGUNNING - WONINGWET

No. 64/92

## BURGEMEESTER EN WETHOUDERS VAN VEERE

Directeur	GEZIEN
Ad. gr.	
EI	
JR	

- gezien het op 25 mei 1992 ingekomen verzoek van de heer P. van Leeuwen, Postbus 9, 4350 AA Veere en de daarbij overgelegde bescheiden, om vergunning tot het bouwen van een paardestal ten behoeve van een fokkerijbedrijf op het perceel gelegen aan de Kraaienestweg 1 te Veere, kadastraal bekend, sectie N no. 717;
- gezien het advies d.d. 10 augustus 1992 no. 8165/E1/C van de directeur van de Centrale Dienst Gemeentewerken te Serooskerke (W);
- gelet op artikel 47 van de Woningwet;
- gelet op de afgegeven verklaring van geen bezwaar van Gedeputeerde Staten;

## B E S L U I T E N :

behoudens rechten van derden

- I. de gevraagde vergunning te verlenen overeenkomstig de ingediende aanvraag en de overgelegde bescheiden, voor zover deze niet afwijken van de bepalingen van de bouwverordening, tenzij daartoe vrijstelling is verleend;
- II. aan deze vergunning op grond van het bepaalde in de bouwverordening, de volgende voorwaarden te verbinden:
  - A. Voordat met de werkzaamheden wordt begonnen moet met het districtshoofd, de heer F. Wisse, telefoon 01181-1951, nader overleg worden gepleegd.
  - B. Voordat met de werkzaamheden wordt begonnen moet in tweevoud een statische berekening en tekening van de fundering worden ingediend en door de directeur van de Centrale Dienst Gemeentewerken, Postbus 10, 4353 ZG Serooskerke, zijn goedgekeurd.
  - C. Aan het districtshoofd moet ten minste één dag van te voren kennis worden gegeven van de aanvang van het betonstorten.
  - D. Op het dak moeten rode keramische dakpannen worden toegepast.
- III. vrijstelling te verlenen van:
 

de voorschriften van het geldende bestemmingsplan "Buitengebied Veere", op grond van het bepaalde in artikel 19 van de Wet op de Ruimtelijke Ordening en toe te staan dat een paardestal wordt gebouwd zoals op bijgaande tekening is aangegeven.
- IV. de vergunninghouder te wijzen op:
  - de bijlagen - kennisgeving van voltooiing
  - aanhangsel I.

Veere, 22 september 1992

Burgemeester en wethouders van Veere,



, burgemeester.



, secretaris.

Bouwkosten f 130.000,--  
Leges f 986,50

naam en adres (met postcode) van degene die verantwoordelijk is voor a. het ontwerp; b. de constructie; c. de uitvoering van het bouwwerk

- a. P. van [REDACTED], p/a Postbus 9, 4350 AA Veere  
b. nog niet bekend  
c. nog niet bekend

naam van de evt. gemachtigde diens kwaliteit (bijv. architect, aannemer, enz.)

diens adres:  
straat postcode woonplaats telefoonnr.

De bruto-vloeroppervlakte van het bouwwerk (bepaald volgens NEN 2320, uitgave 1975, indien het een woning betreft, en volgens NEN 2630, uitgave 1979, indien het een ander gebouw betreft), bedraagt 103 m<sup>2</sup>.  
(Slechts beantwoorden bij (her)plaatsen, (her)oprichten, of vergroten; bij vergroten alleen de toegevoegde bruto-oppervlakte opgeven. Bij ruimten die zich geheel of gedeeltelijk onder een schuin plafond bevinden, komt slechts dat gedeelte van de vloeroppervlakte in aanmerking waarboven een vrije hoogte van ten minste 1,5 m aanwezig is.)  
De bruto-inhoud van het bouwwerk (bepaald volgens NEN 2320, uitgave 1975, indien het een woning betreft, en volgens NEN 2630, uitgave 1979, indien het een ander gebouw betreft) bedraagt 525 m<sup>3</sup>.  
(Slechts beantwoorden bij (her)plaatsen, (her)oprichten, of vergroten; bij vergroten alleen de toegevoegde bruto-oppervlakte opgeven.)  
De kosten voor het bouwrijp maken van de grond (volgens NEN 2631, onder 3.1.3) bedragen f n.v.t.  
(Slechts beantwoorden indien en voor zover deze kosten zijn begrepen in de aannemingssom.)  
De aannemingssom bedraagt/de bouwkosten volgens NEN 2631, uitgave 1979 zijn begroot op f 130.000,-  
waarvan voor c.v.- en airconditioning-installatie(s) f n.v.t. en voor liftinstallatie(s) en rolltrappen f n.v.t.

Verdere opmerkingen en eventuele toelichting:

(Hier tevens de tijdelijke behoefte aan woongelegenheden motiveren, indien het bouwwerk bestemd is om daarin te voorzien)

handtekening van gemachtigde

handtekening van aanvrager

P. van Leeuwen "De Heksenketel Veere" bv

De aanvraag moet worden ingediend in 4voud, overeenkomstig de door burgemeester en wethouders krachtens art. 15 van de bouwverordening vastgestelde nadere regelen omtrent inhoud, inrichting, uitvoering, vorm, aantal en wijze van indienen van de daarbij behorende bescheiden.

Behoort bij besluit van Burgemeester en Wethouders van VEERE, d.d. 22-SEP-1992

Mij bekend,  
De Secretaris.

## Aanvraag bouwvergunning

(Woningwet art. 53 j° art. 47)

Dossier B.W.T. nr. ....



Burgemeester en wethouders van de gemeente VEERE

datum: 22 mei 1992

aanvrager is <input checked="" type="checkbox"/> opdrachtgever <input type="checkbox"/> gemachtigde		datum: <u>22 mei 1992</u>	
naam van opdrachtgever P. van [REDACTED] (eigenaar)/ "De Heksenketel Veere" bv (gebruiker)		zijn kwaliteit (bijv. eigenaar, huurder, bouwondernemer)	
zijn adres: straat postcode woonplaats telefoonnr. p/a Postbus 9 4350 AA Veere 01181/1966			
vraagt vergunning voor het <sup>1)</sup> <input checked="" type="checkbox"/> oprichten } } <input checked="" type="checkbox"/> geheel <input type="checkbox"/> vernieuwen } } <input type="checkbox"/> veranderen } } <input type="checkbox"/> gedeeltelijk <input type="checkbox"/> vergroten } } <input type="checkbox"/> plaatsen } }		tegenwoordige bestemming (alleen invullen indien het een verbouwing betreft)	
van een		bestemming na voltooiing (woning, fabriek, garage, erfafscheiding, brug, seizoen- woonverblijf enz. Bij volkstuinhuisjes ook vermelden of deze al dan niet bestemd zijn om mede tot nachtverblijf te dienen)	
op het perceel kadastraal bekend gemeente <u>Veere</u>		plaatselijk bekend <u>Veere</u>	
sectie <u>N</u>		straat en nr. <u>Kraaienestweg 1</u>	
nummer(s) <u>717</u>			
Bij deze aanvraag overgelegde stukken <sup>1)</sup> <u>1</u> tekening(en) in <u>6</u> voud met <input type="checkbox"/> afzonderlijke sterkteberekening <input type="checkbox"/> sterkteberekening op tekening		verzoek beoordeling bijlage aanvraag tekeningen kopie aanvraag	
een en ander gevouwen op formaat A4 (297 x 210 mm) Totaal <u>16</u> bijlagen.		3x 4x 6x 3x	
(De te bezigen schaal mag niet kleiner zijn dan 1 : 1000 voor de situatietekeningen en 1 : 100 voor de overige tekeningen)			

<sup>1)</sup> In aanmerking komende vakjes aankruisen.

Vervolg zie blz. 4

# Vragenlijst

Gemeente Veere  
 5 2 MEI 1985  
 Gemeente Veere  
 5 2 MEI 1985

Invullen is nodig voor zover de hier gevraagde gegevens op het plan van toepassing zijn en niet op tekening kunnen worden aangegeven.

Wie is eigenaar van het bouwperceel?  
 Is het door de eigenaar gekocht van de gemeente?  
 Heeft aanvrager het in huur of in erfpacht?  
 Licht op het bouwperceel een erf-dienstbaarheid die van invloed kan zijn op het plan?  
 Wat wordt de hoogteligging van het onbebouwd blijvend gedeelte van het bouwperceel ten opzichte van de aangrenzende weg?  
 Waardoor worden de erfafscheidingen gevormd?  
 Staan er bomen of struiken op het bouwterrein?

P. van [redacted]  
 neen  
 eigendom  
 neen  
 blijft ongewijzigd  
 ja ..... hoogte: 6 à 7 m  
 ..... hoogte: .....

Welke materialen zullen worden gebruikt voor:

de fundering? gewapend beton  
 de trasramen? klinker  
 de dragende buitenwanden? gebakken steen (zeeuwse mop)  
 de niet-dragende buitenwanden? hout  
 de dragende binnenwanden? .....  
 de niet-dragende binnenwanden? poriso of porothon  
 de dakbeschieting? underlayment of soortgelijk  
 de dakbedekking? gebakken pannen  
 de vloeren? beg.gr.: systeem (beton) verd.: systeem (beton)  
 de plafonds? .....  
 de trappen? hout/staal  
 de bodemafsluiting? beton

binnen het gebouw	buiten het gebouw
de schoorstenen? .....	.....
de gasafvoerkanalen? .....	.....
de ventilatiekanalen? kunststof	kunststof
de standleidingen? koper	.....
de liggende leidingen? koper	.....
de grondleidingen? kunststof	.....

Op welke wijze zal worden voorzien in:  
 drink- en huishoudwater?  
 bedrijfswater?  
 bluswater?  
 gas?  
 elektriciteit?  
 verwarming?  
 Welke voorzieningen worden getroffen voor:  
 antenneconstructies?  
 reclameconstructies?  
 wassen van de ramen aan de buitenzijde?  
 binnenbrengen van huisraad?  
 Op welke wijze zal worden voorzien in parkeergelegenheid en/of stallingruimte voor motorrijtuigen, bromfietsen, rijwielen?  
 Hoeveel personen zullen naar schatting ten hoogste in het gebouw verblijven?  
 Wat zullen de kleuren en/of materialen zijn van:  
 het buitenverfwerk?  
 de gevels?  
 de dakbedekking?

nutsbedrijf .....  
 nutsbedrijf .....  
 nutsbedrijf .....  
 nutsbedrijf .....

overdag ..... des nachts .....

wit/groen/zwart  
 hout (zwart) steen (roodbruin)  
 gebakken pannen (roodbruin of zwart)

Alleen beantwoorden wanneer de aanvraag betrekking heeft op het bouwen van een of meer woningen.

Volgens welke regeling zal (zullen) de woning(en) worden gefinancierd?

gesubsidieerd  
 ongesubsidieerd

Indien de aanvraag een vernieuwing, verandering of vergroting betreft, dienen bovendien nog de volgende vragen te worden beantwoord:

Zijn de bestaande privaten van een spoelinrichting voorzien?  
 Hoe is de bestaande afvoer?  
 a. van de faecaliën?  
 Is deze afvoer gemeenschappelijk?  
 Zo ja, voor hoeveel gebouwen?  
 b. van het hemel-, huishoud- en bedrijfswater?  
 Is deze afvoer gemeenschappelijk?  
 Zo ja, voor hoeveel gebouwen?

Voor eventuele bijzonderheden en toelichting: zie bladzijde 4.

Bouw dakkapellen

BU

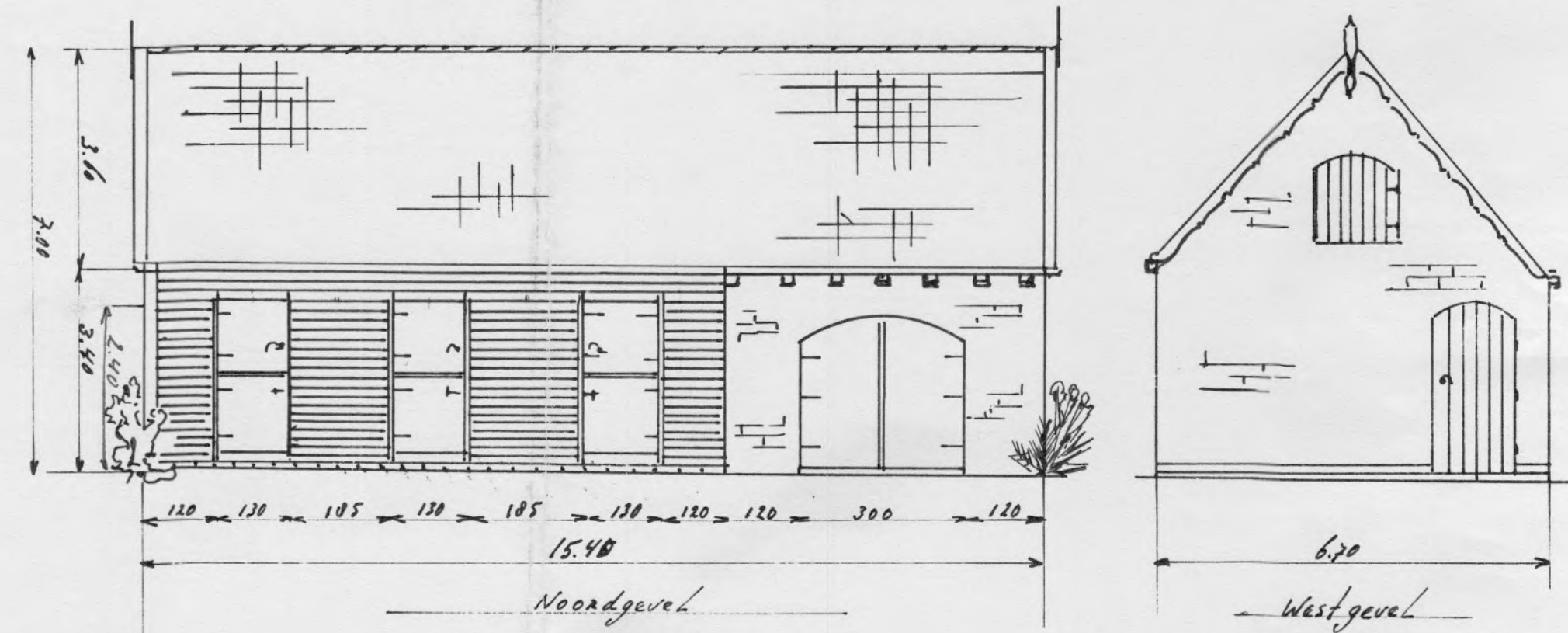
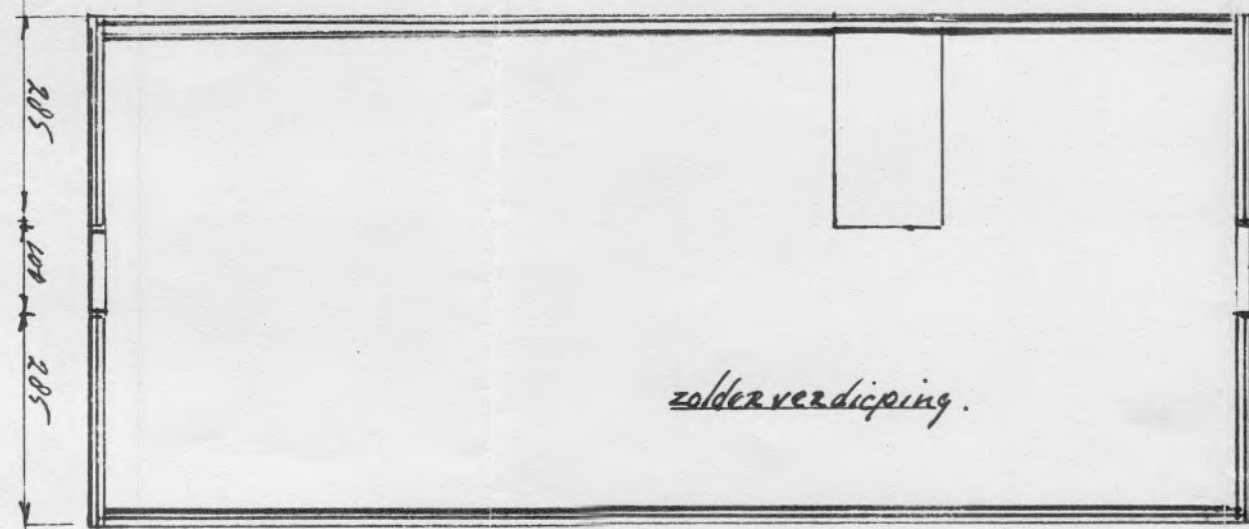
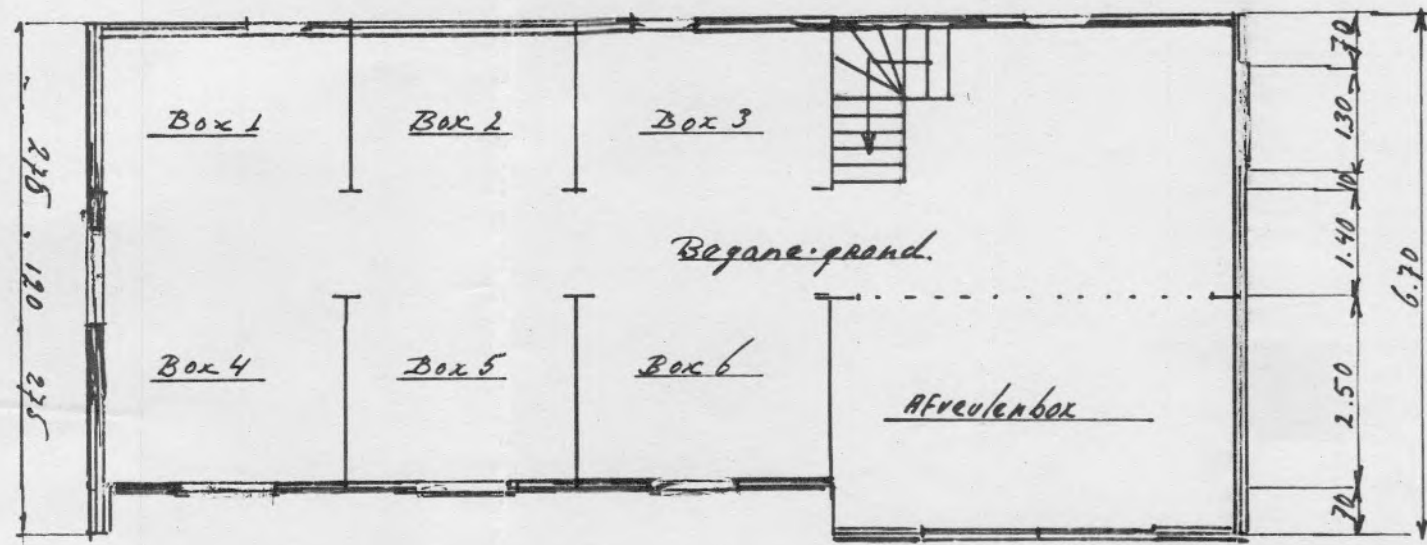

Behoort bij besluit van Burgemeester en  
Wethouders van VEERE, d.d. 22 SEP. 1992  
Mij bekend,  
De Secretaris.

*[Handwritten signature]*

GEMEENTE VEERE  
Ingekomen  
25 MEI 1992  
No:

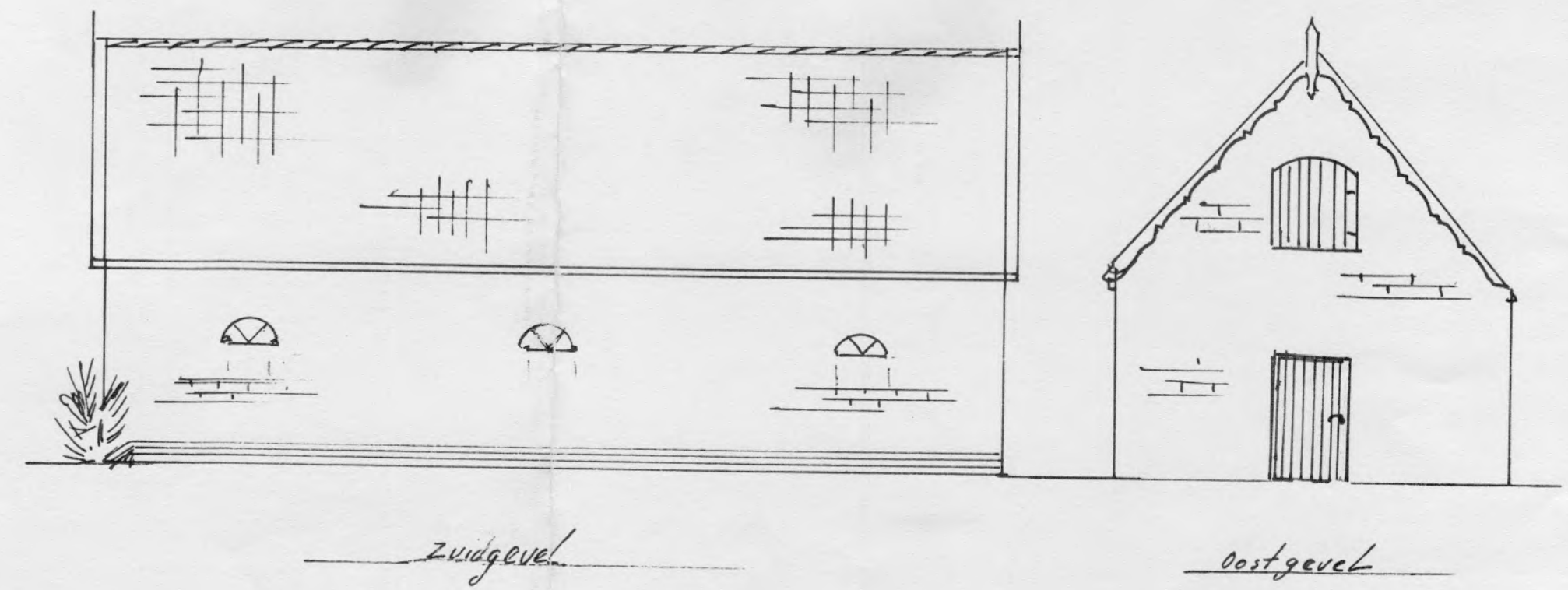

Plan bouw paarde stal Kraaijenestweg Veere  
Opdraacht dhr P.v. Leeuwen / de Heksen ketel  
Veere B.V., 20 mei 1992 F.L.

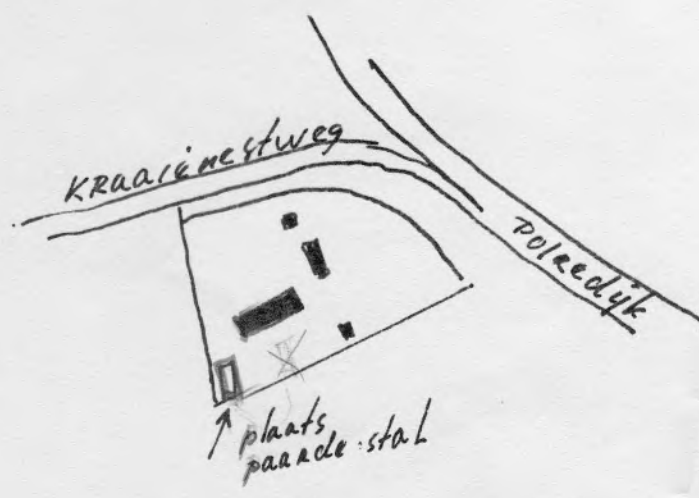

# CENTRALE DIENST GEMEENTEWERKEN



Het college van burgemeester  
en wethouders van Veere  
Postbus 5  
4350 AA VEERE

Gemeenten:  
Arnemuiden  
Brouwershaven  
Domburg  
Kortgene  
Mariekerke  
Sint Philipsland  
Valkenisse  
Veere  
Westkapelle  
Wissenkerke

AFSCHRIFT

Uw brief d.d. :-  
Uw kenmerk :-  
Ons kenmerk: 2353/E1/M  
Datum : 14 juli 1993

Onderwerp : Bouw dakkapellen, Kraaienestweg 1.

Geacht college,

P. van Leeuwen, Kraaienestweg 1, 4351 RS Veere heeft een aanvraag om bouwvergunning ingediend voor het bouwen van twee dakkapellen op genoemd perceel.

Bij toetsing aan de bepalingen van het bouwbesluit en de bouwverordening blijkt, dat tegen het bouwplan geen bezwaren bestaan, mits de aanvrager voldoet aan de onder II in het ontwerp-besluit genoemde voorwaarden.

Voor de toetsing aan de stedenbouwkundige voorschriften en de Woningwet verwijs ik u naar het u reeds toegestuurde formulier inventarisatie bouwplangegevens.

Voor de welstandsbeoordeling verwijs ik u naar het advies van de Vereniging Dorp, Stad en Land.

De opgegeven bouwkosten ad f 2.500,-- zijn te laag. Deze zijn geschat op f 6.000,-- excl. B.T.W. Bij de vaststelling van dit bedrag wordt geen rekening gehouden met zelfwerkzaamheid of levering van goedkope materialen.

Advies:

Gelet op de beoordeling en het positieve advies met betrekking tot welstand, de bouwvergunning **verlenen** conform het ontwerp-besluit vóór 24 september 1993.

Centrale Dienst Gemeentewerken  
de directeur,



A. Boogaard, adj.

Bijl.:

- aanvraag bouwvergunning met bijbehorende tek.
- aanhangsel I
- ontwerp-besluit bouwvergunning
- gereedmelding bouwwerk
- advies welstandscommissie.



GEMEENTE VEERE verzoekt de VERENIGING DORP, STAD EN LAND te Serooskerke advies uit te brengen, als bedoeld in de WONINGWET, over de volgende aanvraag:

BETREFT: B                                      BOUWPLANNO.: 937098  
ONTVANGSTDATUM:                              24-06-1993  
BOUWPLAATS        :                              Kraaijenestweg        1  
WERKZAAMHEDEN :                              bouwen  
BOUWERK            :                              dakkapellen  
AANVRAGER        :                              P. van Leeuwen  
BOUWKOSTEN        :                              f                      2500

-----  
WELSTANDSKOMMISSIE VERENIGING DORP, STAD EN LAND  
adres: Gapingseweg 1A, 4353 JA Serooskerke.

ADVIES:

De welstandskommissie is van mening dat bovenvermeld plan, overeenkomstig bijgaande gewaarmerkte tekeningen onder nummer 937098 VOLDOET aan redelijke eisen van welstand.

.....

De welstandskommissie is van mening dat bovenvermeld plan, overeenkomstig bijgaande gewaarmerkte tekeningen onder nummer 937098 NIET VOLDOET aan redelijke eisen van welstand.

.....

Zie bijgaande brief en/of suggestie.

De ontwerper c.q. aanvrager is gewezen op de strijdigheid van het plan met de gestelde welstandseisen, waarbij onzerzijds een suggestie werd verstrekt.

DATUM, 30-06-93  
Namens de commissie,

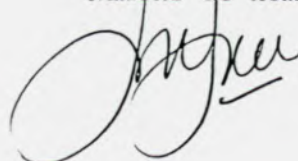

- 2 AUG. 1993

4305

## BOUWVERGUNNING - WONINGWET

No. 937098

## BURGEMEESTER EN WETHOUDERS VAN VEERE

- gezien het op 24 juni 1993 ingekomen verzoek van P. van Leeuwen, Kraaienestweg 1, 4351 RS Veere en de daarbij overgelegde bescheiden, om vergunning tot het bouwen van twee dakkapellen op het perceel Kraaienestweg 1 te Veere, kadastraal bekend sectie N no. 717;

## OVERWEGENDE DAT:

- het verzoek ontvankelijk is;
- het bouwplan voldoet aan het geldende bestemmingsplan "Buitengebied";
- het bouwplan voldoet aan het bouwbesluit en de bouwverordening, mits voldaan wordt aan de in het besluit onder II genoemde voorwaarde(n);
- de Welstandscommissie heeft verklaard dat het bouwplan voldoet aan redelijke eisen van welstand;

## GEZIEN HET ADVIES VAN:

- de directeur van de Centrale Dienst Gemeentewerken te Serooskerke (W), d.d. 14 juli 1993, kenmerk 2353/E1/M;

## GELET OP:

- het bepaalde in artikel 40 van de Woningwet;

## B E S L U I T E N :

behoudens rechten van derden:

- I. de gevraagde vergunning te verlenen overeenkomstig de ingediende aanvraag en de overgelegde bescheiden, voor zover deze niet afwijken van de bepalingen van het bouwbesluit, de bouwverordening en het bestemmingsplan, tenzij daartoe vrijstelling is verleend;
- II. aan deze vergunning, op grond van het bepaalde in het bouwbesluit en de bouwverordening, de volgende voorwaarden te verbinden:  
Voordat met de werkzaamheden wordt begonnen moet met het districtshoofd, de heer F. Wisse, telefoon 01181-1951, nader overleg worden gepleegd.
- III. de vergunninghouder te wijzen op:  
de bijlagen: - gereedmelding bouwwerk  
- aanhangsel I.

Veere, 27 juli 1993

Burgemeester en wethouders van Veere,

, burgemeester. wnd.

, secretaris. wnd.

Bouwkosten f 6.000,--  
Leges f 115,--

# AANVRAAGFORMULIER BOUWVERGUNNING

Woningwet 1991, artikelen 8, lid 3, jo. 40, lid 1

(Model-)Bouwverordening 1992, artikelen 2.1.1 t/m 2.1.8, incl. bijlage 1

Behoort bij besluit van Burgemeester en  
Wethouders van VEERE, d.d. 27 JULI 1993

Niet in te vullen door aanvrager:

Mij bekend,  
De Secretaris.

Ruimte voor stempel(s)

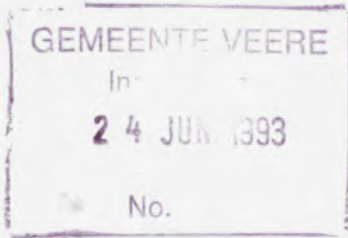

Dossier nr. BWT

Datum van ontvangst:

Indienen in \_\_\_\_\_voud.

Indienen bij Dienst/Afdeling:

In te vullen door de aanvrager:

Aan Burgemeester en Wethouders van de

gemeente: Veere

S.v.p. aankruisen wat van toepassing is.

1. De aanvraag betreft een:

a. bouwvergunning: \_\_\_\_\_

b. bouwvergunning voor het gewijzigd  
uitvoeren van een bouwplan waarvoor  
reeds een bouwvergunning is afgegeven →

datum afgifte \_\_\_\_\_

onder nummer \_\_\_\_\_

2. Gegevens van de opdrachtgever van het bouwproject:

a. Naam en voorletters:

V. Leeuwen P.

b. Kwaliteit (bijv. eigenaar,  
huurder, bouwondernemer)

Eigenaar

c. Adres: - straat + huisnummer:

Kraaijenestweg I

- postcode + plaats:

4351 RS - Veere.

d. Telefoonnummer:

01181-1077

e. Faxnummer:

idem.

3. Gegevens van de eventuele gemachtigde:

- a. Naam en voorletters: \_\_\_\_\_
- b. Kwaliteit (bijv. architect, bouwondernemer) \_\_\_\_\_
- c. Adres: - straat + huisnummer: \_\_\_\_\_  
- postcode + plaats: \_\_\_\_\_
- d. Telefoonnummer: \_\_\_\_\_
- e. Faxnummer: \_\_\_\_\_

S.v.p. doorhalen wat niet van toepassing is:

4a. Het bouwwerk betreft het

- oprichten/plaatsen →
- gedeeltelijk/geheel vernieuwen →

- veranderen →
- vergroten →

opgaaf van de laatste bestemming  
(woning, kantoor, etc.) \_\_\_\_\_

opgaaf van de bestemming na voltooiing  
(woning, kantoor, woonwagen, etc.) \_\_\_\_\_

*Het plaatsen van  
dakkapellen op het  
dakvlak voor  
In plaats van één  
dakkapel aan de  
achterzijde.*

4b. Beoogde instandhoudingstermijn indien het een tijdelijk bouwwerk betreft \_\_\_\_\_

5. Plaats van het bouwwerk: *m.v.t.*

- a. Adres: - straat + huisnummer: \_\_\_\_\_  
- postcode + plaats: \_\_\_\_\_
- b. Kadastraal bekend:- gemeente: \_\_\_\_\_  
- sectie: \_\_\_\_\_  
- nummer(s): \_\_\_\_\_

6. Grootte van het nieuwe bouwwerk, resp. van het bij te bouwen gedeelte, bepaald volgens NEN 2580, uitgave 1991 (Niet invullen bij verbouwing): *m.v.t.*

- a. Bruto-vloeroppervlakte: \_\_\_\_\_ m<sup>2</sup>
- b. Bruto-inhoud: \_\_\_\_\_ m<sup>3</sup>

7. Kosten van het bouwwerk: *= 2500*

- a. Aannemingsom (zie UAV 1989, par. 1, lid 1): \_\_\_\_\_ fl \_\_\_\_\_ (excl. BTW)  
*of, indien nog niet bekend:*
- b. Raming van de bouwkosten (zie NEN 2631, uitg. 1979, par. 3.2, dus incl. CV-, airco- en liftinstallaties, e.d.; voor woonwagen: incl. aflever- en plaatsingskosten) \_\_\_\_\_ fl \_\_\_\_\_ (excl. BTW)

N.B. In geval van wijziging alleen de meerdere kosten t.o.v. de eerdere aanvraag

8. Verantwoordelijke voor het ontwerp van het bouwwerk, indien deze niet dezelfde is als de bij vraag 4 vermelde gemachtigde:

*n.v.t.*

- a. Naam en voorletters: \_\_\_\_\_
- b. Kwaliteit (bijv. architect, fabrikant woonwagen): \_\_\_\_\_
- c. Adres: - straat + huisnummer: \_\_\_\_\_  
- postcode + plaats: \_\_\_\_\_
- d. Telefoonnummer: \_\_\_\_\_
- e. Faxnummer: \_\_\_\_\_

9. Gegevens van degene, die verantwoordelijk is voor de sterkteberekening van het bouwplan:

*n.v.t.*

- a. Naam en voorletters: \_\_\_\_\_
- b. Adres: -straat + huisnummer: \_\_\_\_\_  
-postcode + plaats: \_\_\_\_\_
- c. Telefoonnummer: \_\_\_\_\_ *zo nodig op een  
afzonderlijk*
- d. Faxnummer: \_\_\_\_\_ *blad vervolgen*

10. Gegevens van degene, die verantwoordelijk is voor de bouwfysische aspecten van het bouwplan:

*n.v.t.*

- a. Naam en voorletters: \_\_\_\_\_
- b. Adres: -straat + huisnummer: \_\_\_\_\_  
-postcode + plaats: \_\_\_\_\_
- c. Telefoonnummer: \_\_\_\_\_ *zo nodig op een  
afzonderlijk*
- d. Faxnummer: \_\_\_\_\_ *blad vervolgen*

11. Uiterlijk van het bouwwerk:

*n.v.t.*

- |                                 | Materiaal: | Kleur: |
|---------------------------------|------------|--------|
| a. Gevels                       | _____      | _____  |
| (Eventueel: aparte plint)       | _____      | _____  |
| (Eventueel: aparte bekleding)   | _____      | _____  |
| (Eventueel: aparte borstwering) | _____      | _____  |
| b. Voegwerk                     | _____      | _____  |
| c. Kozijnen                     | _____      | _____  |
| d. Ramen                        | _____      | _____  |
| (Eventueel: luiken)             | _____      | _____  |
| e. Deuren                       | _____      | _____  |
| f. Balkonhekken                 | _____      | _____  |

Materiaal:

Kleur:

g. Dakgoten of boeidelen \_\_\_\_\_

h. Dakbedekking \_\_\_\_\_

**12. De volgende vereiste (kopie-) vergunning(en) is/zijn als bijlage(n) bijgevoegd:**

- a. kopie (aanvraag) vergunning Wet voorzieningen  
gezondheidszorg/Wet ziekenhuisvoorzieningen \_\_\_\_\_
- b. kopie (aanvraag) monumentenvergunning \_\_\_\_\_
- c. kopie (aanvraag) sloopvergunning \_\_\_\_\_

**13. Bij deze aanvraag worden de volgende bescheiden overgelegd, welke zijn uitgevoerd overeenkomstig het bepaalde in de (Model-)Bouwverordening.**

\_\_\_\_\_ (aantal) bladen met tekeningen in \_\_\_\_\_ voud

- 1. tekening(en) van de plattegrond(en) met renvooi, waarop aangegeven zijn:  
functie van onderdelen/gebruiksoppervlakte/verblijfsgebied van het bouwwerk  
(bestaand en nieuw) \_\_\_\_\_
- 2. tekening(en) met de lengte- en dwarsdoorsneden \_\_\_\_\_   
(bestaand en nieuw)
- 3. tekening(en) met alle gevelaanzichten \_\_\_\_\_   
(bestaand en nieuw)
- 4. tekening(en) met principe-details die verband houden met het uiterlijk van  
het bouwwerk \_\_\_\_\_
- 5. situatietekening \_\_\_\_\_
- 6. \_\_\_\_\_ stuks kleurenfoto's van de belendingen/direkte omgeving \_\_\_\_\_
- 7. onderzoeksrapport bodemverontreiniging \_\_\_\_\_
- 8. \_\_\_\_\_ stuks constructieberekeningen/tekeningen \_\_\_\_\_
- 9. \_\_\_\_\_ stuks akoestische rapporten \_\_\_\_\_
- 10. \_\_\_\_\_ stuks overige bouwfysische rapporten \_\_\_\_\_
- 11. \_\_\_\_\_ stuks kwaliteitsverklaringen \_\_\_\_\_
- 12. \_\_\_\_\_ stuks rapporten gelijkwaardigheid \_\_\_\_\_
- 13. documentatie fabrikant woonwagen \_\_\_\_\_
- 14. formulier bouwregistratie \_\_\_\_\_
- 15. vragenlijst Bouwbesluit \_\_\_\_\_
- 16. bouwveiligheidsplan \_\_\_\_\_
- 17. opmerkingen en eventuele toelichting bijgeleverd \_\_\_\_\_

N.B. Alle bijlagen moeten door de aanvrager of diens eventuele gemachtigde zijn ondertekend, resp. gewaarmerkt.

Plaats \_\_\_\_\_

Plaats Veere

Datum \_\_\_\_\_

Datum 16 juni 1993

**14. Handtekening eventuele gemachtigde:**

**Handtekening opdrachtgever bouwproject:**

\_\_\_\_\_  
\_\_\_\_\_  
\_\_\_\_\_

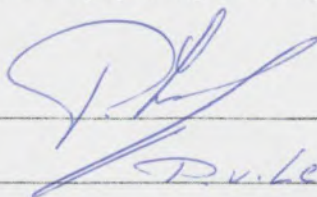
  
\_\_\_\_\_  
P.v. Leeuwen  
\_\_\_\_\_

N.B. Indien een handtekening namens een rechtspersoon is gezet, s.v.p. vermelden de naam van de ondertekenaar (in blokletters) en zijn hoedanigheid bij die rechtspersoon (bijv. J. JANSEN, voorzitter schoolbestuur).

# BOUWREGISTRATIEFORMULIER

(Bijlage bij een aanvraag om bouwvergunning/melding bouwvoornemen)

Ruimte voor stempel(s)

Niet in te vullen door aanvrager:

Dossier nr. BWT \_\_\_\_\_

Datum vergunning: \_\_\_\_\_

Nummer vergunning: \_\_\_\_\_

S.v.p. doorhalen wat niet van toepassing is

Behoort bij aanvraag om bouwvergunning/melding bouwvoornemen van: \_\_\_\_\_

adres: \_\_\_\_\_ d.d.: \_\_\_\_\_

Invullen wat van toepassing is (1., 2. of 3.):

**1. Bouwen waarvoor opdracht is verstrekt aan een bouwondernemer** *n.v.t*

Naam bouwondernemer (aannemer): \_\_\_\_\_

Adres: -straat + huisnummer: \_\_\_\_\_

-postcode + plaats: \_\_\_\_\_

Telefoonnummer: \_\_\_\_\_

Faxnummer: \_\_\_\_\_

Inschrijvingsnr. handelsregister KvK \_\_\_\_\_

**2. Bouwen in eigen beheer, niet bedrijfsmatig** *n.v.t*

Gegevens van de opdrachtgever van het bouwproject

Naam: \_\_\_\_\_

Adres: -straat + huisnummer: \_\_\_\_\_

-postcode + plaats: \_\_\_\_\_

Telefoonnummer: \_\_\_\_\_

Faxnummer: \_\_\_\_\_

Welke ondernemers nemen deel aan het bouwen en voor welk onderdeel? *n.v.t*

voor het onderdeel: \_\_\_\_\_

a. Naam: \_\_\_\_\_

Adres: -straat + huisnummer: \_\_\_\_\_

-postcode + plaats: \_\_\_\_\_

Telefoonnummer: \_\_\_\_\_

Faxnummer: \_\_\_\_\_

Inschrijvingsnr. handelsreg. KvK \_\_\_\_\_

voor vervolg z.o.z.

voor het onderdeel:

b. Naam:

Adres: -straat + huisnummer:

-postcode + plaats:

Telefoonnummer:

Faxnummer:

Inschrijvingsnr. handelsreg. KvK

zo nodig op een  
afzonderlijk  
blad vervolgen

3. Bouwen in eigen beheer, wel bedrijfsmatig door een bouwondernemer

*n.v.t*

Gegevens onderneming die in eigen beheer bouwt:

Naam:

Adres: -straat + huisnummer:

-postcode + plaats:

Telefoonnummer:

Faxnummer:

Inschrijvingsnr. handelsregister KvK

Plaats

*Voerke*

Datum

*16 juni 1993.*

Handtekening opdrachtgever/gemachtigde,



*De aanvrager of houder van een bouwvergunning is verplicht de gevraagde gegevens voor zover deze ten tijde van de indiening van de aanvraag om bouwvergunning nog niet verstrekt waren, alsnog, doch uiterlijk twee dagen vóór de aanvraag van de bouw, schriftelijk aan Burgemeester en Wethouders te verstrekken.*



Schaal 1:2

Detail B

STADSGEMEENSCHAP VEERE  
24 JUNI 1993

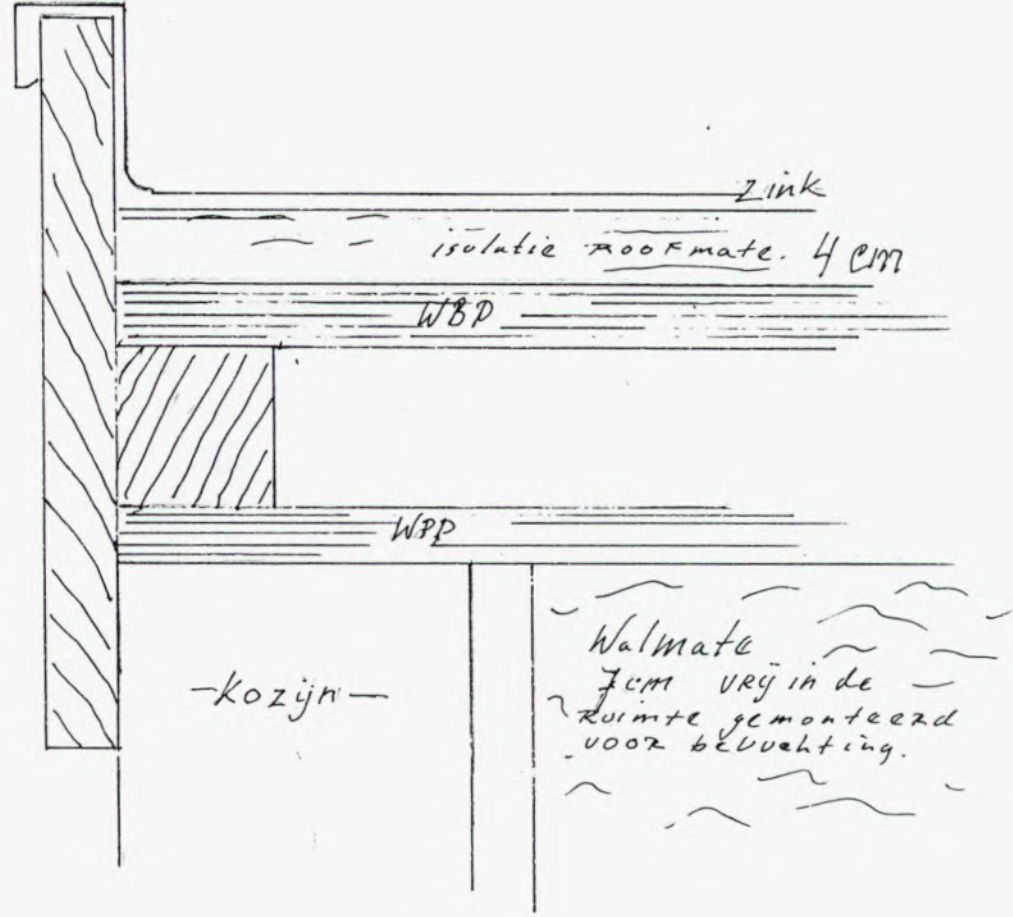

*Ris*  
De Secretaris,  
lma

Behoort bij besluit van Burgemeester en  
Wethouders van VEERE, d.d. 27 JULI 1993

Schaal 1:2

Detail A

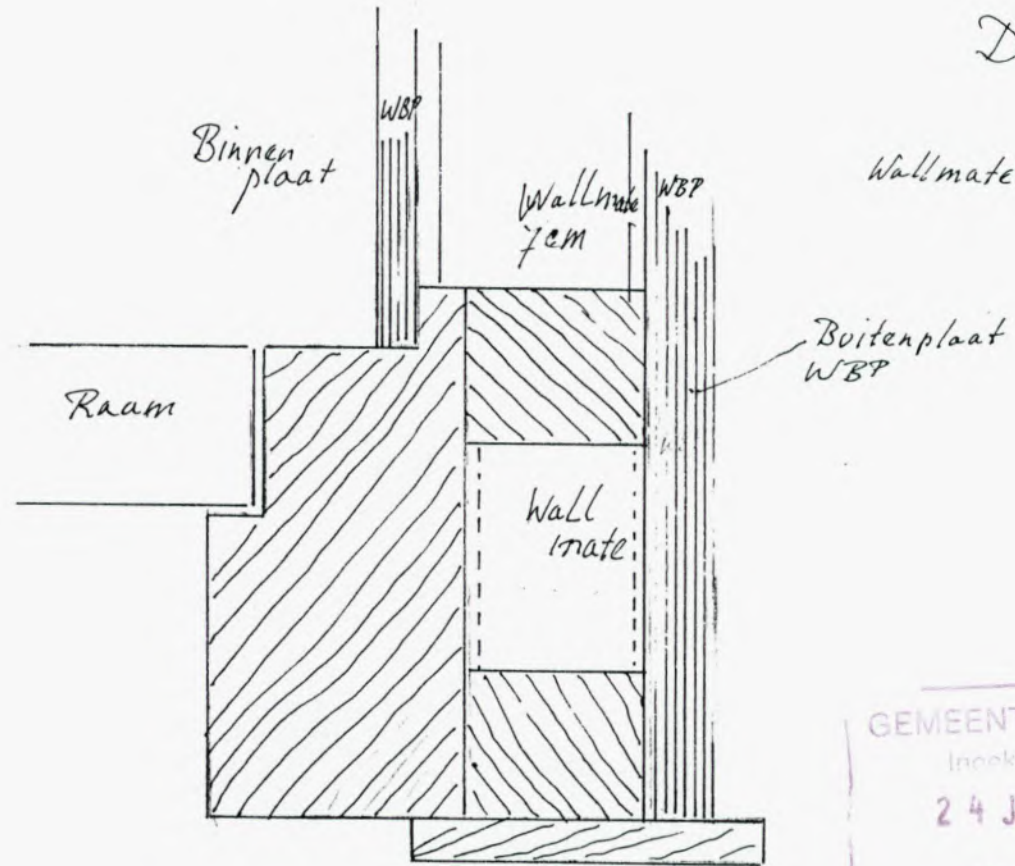

Walmate met ventilatie ruimte

Buitenplaat WBP

GEMEENTE VEERE  
Inkomsten  
24 JUNI 1993  
No.

*[Signature]*  
Lucht.

Behoort bij besluit van Burgemeester en  
Wethouders van VEERE, d.d. 27. JULI 1993

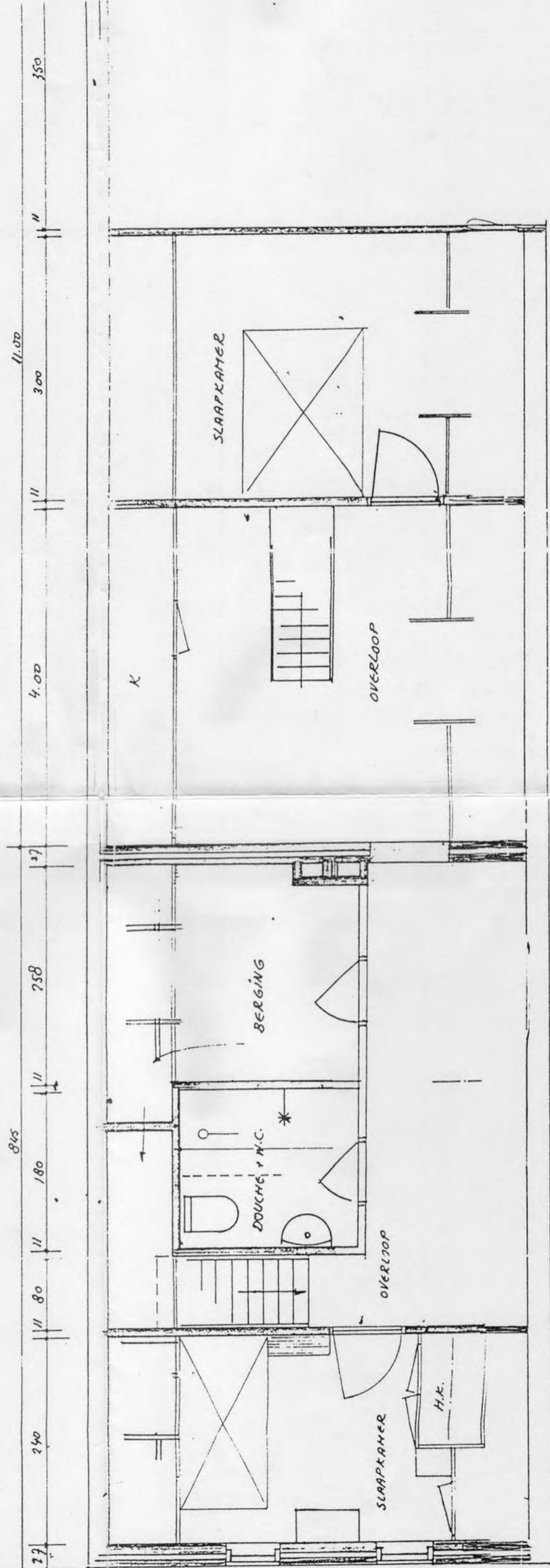
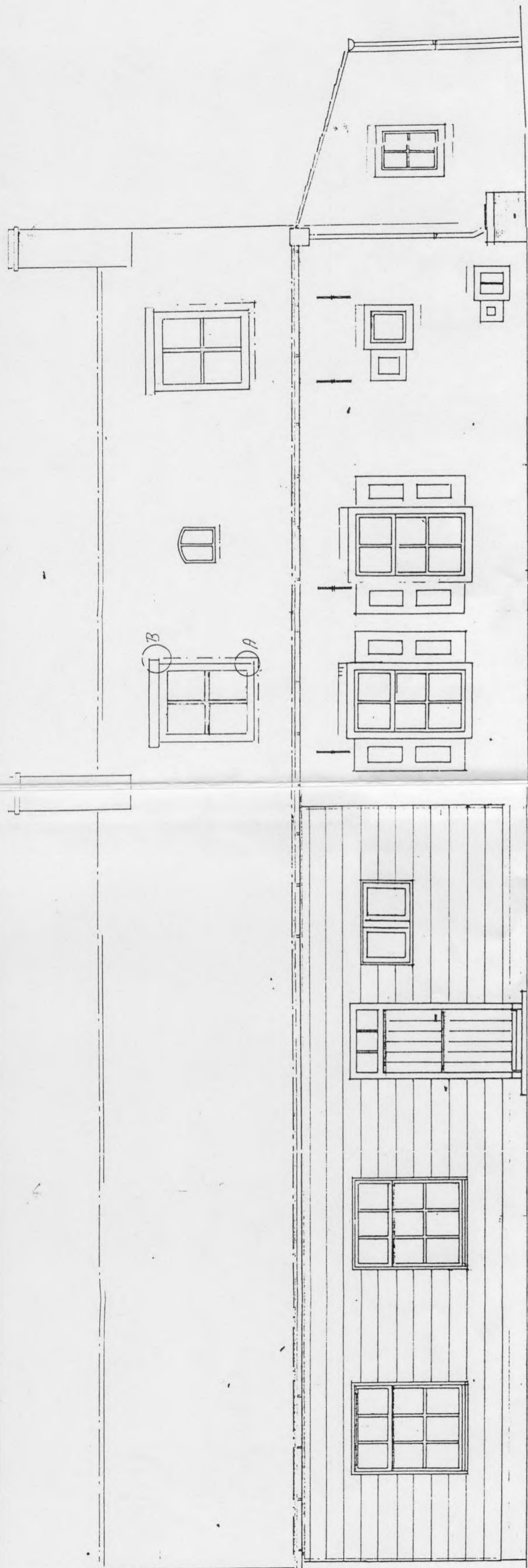

Behoort bij besluit van Burgemeester en Wethouders van VEERE, v.d. 27 JULI 1993.

Mij bekend,  
De Secretaris.  
*l.a.d.*  
*Q.S.*

GEWENTILE VEERE  
ingekomen  
24 JUNI 1993  
No.

WELSTANDSKOMMISSIE  
Vereniging, dorp, stad en land  
Moolstraat 8  
4001 EC Zierikzee  
Tel. 01110 - 1 75 15  
nummer 937098 datum 30/106-93

Behoort bij besluit van Burgemeester en  
Wethouders van VEERE: d.d. 27 JULI 1993

Mij bekend,  
De Secretaris.

*[Handwritten signature]*

GEMEENTE VEERE

Inhouding  
24 JUNI 1993

No.

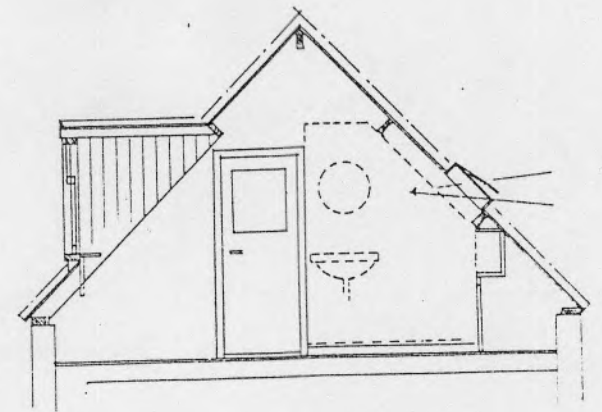
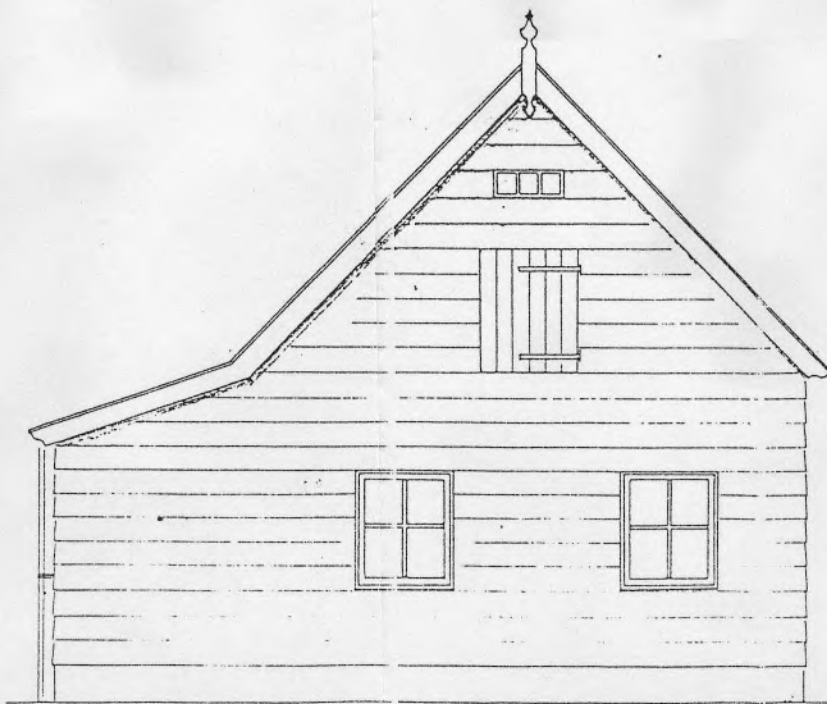
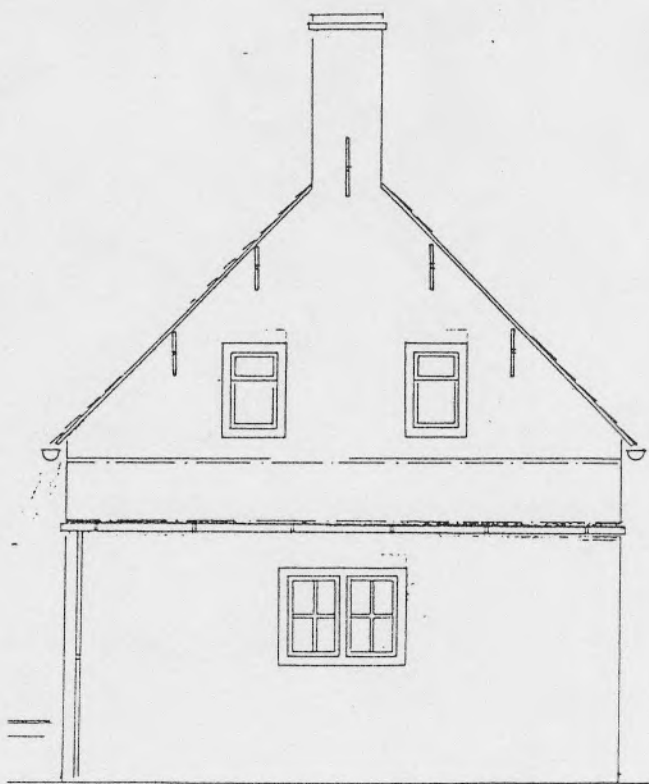
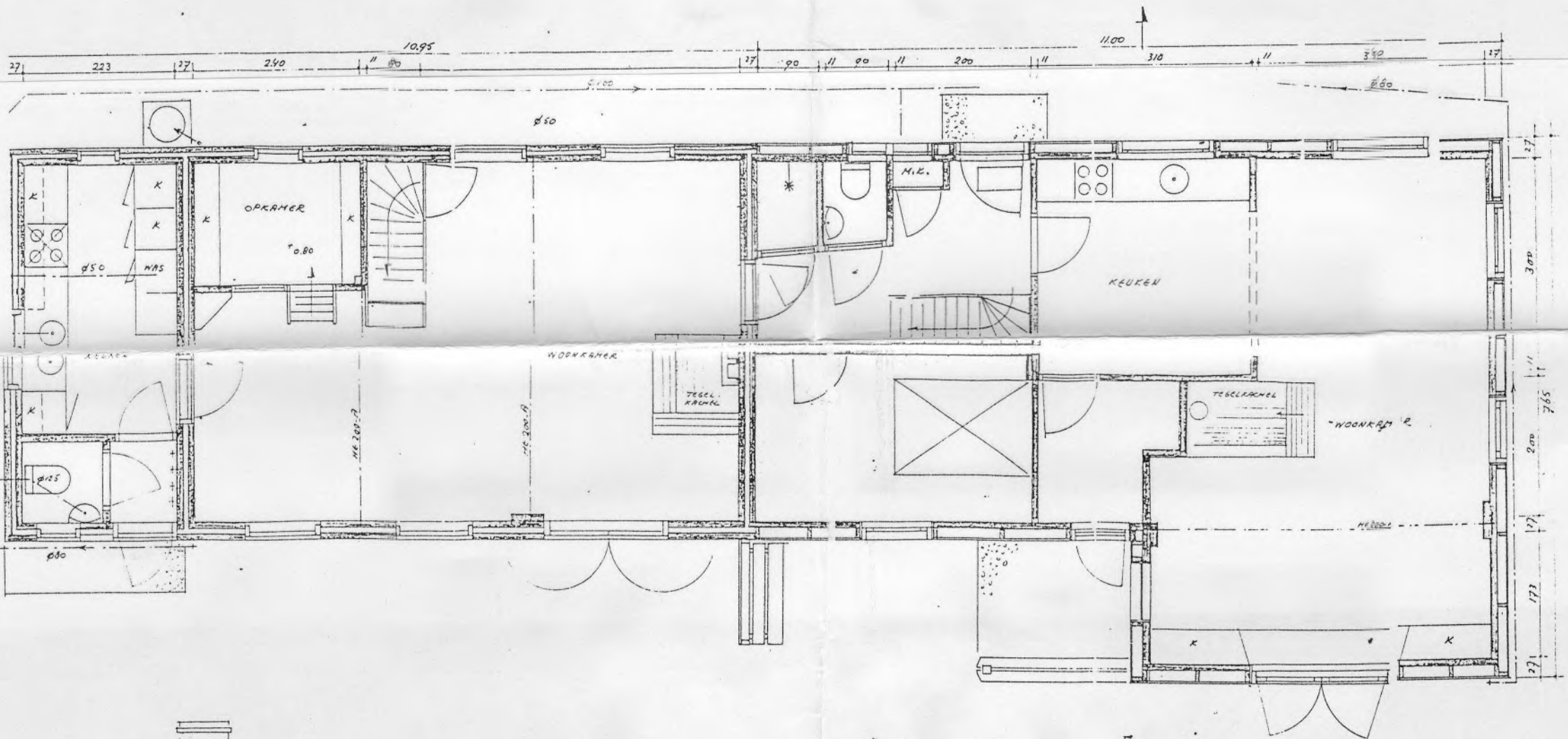

PLAN VERBOUWING KRAAIENEST 1 TE VEERE V.R.V.  
DHR. P VAN LEEUWEN, J. DE MOORSTRAAT 4 MIDDELBURG  
VERBOUWINGSPLAN \_BLAD:2\_1:50\_C.H.B.\_23-2-'87