

Bieweg 2, [REDACTED] bouwverg. 29-07-1966,
bouwen van een zeugenfokstal

BURGEMEESTER EN WETHOUDERS VAN VEERE

gezien het op 4 juli 1966

ingekomen verzoek van
[redacted] gedaan

namens [redacted]

en de daarbij overgelegde bescheiden, om vergunning tot het bouwen van een zeugenfokstal

op het perceel gelegen Bieweg 2 te Vrouwenpolder
alhier, kadastraal bekend, sectie N. no. 469gezien het advies d.d. 25 juli 1966 no. 3810 van de
directeur van de centrale dienst "Bouw- en Woningtoezicht op Walcheren";gelet op art. 48 van de Woningwet, art. 20 van de Bouwverordening en
art. 17, tweede lid van de Wederopbouwwet;

B E S L U I T E N :

behoudens rechten van derden.

- I. de gevraagde vergunning te verlenen overeenkomstig de ingediende aanvraag en de overgelegde bescheiden, voor zover deze niet afwijken van de bepalingen van de bouwverordening, tenzij daartoe vrijstelling is verleend;
- II. aan deze vergunning op grond van het bepaalde in de Bouwverordening, de volgende voorwaarden te verbinden:
 - a. Alvorens met enig deel van de werkzaamheden op het bouwterrein mag worden begonnen moet met de districtsoptzichter van de centrale dienst "Bouw- en Woningtoezicht op Walcheren" nader overleg worden gepleegd.
 - b. Indien de bodemgesteldheid van het terrein zodanig is, dat bijzondere voorzieningen noodzakelijk zijn, moeten deze op grond van het bepaalde in art. 53, eerste lid, zodanig worden aangebracht dat verzakkingen of ongelijke zettingen van het bouwwerk worden voorkomen.
- III. vrijstelling te verlenen van het bepaalde in art. 62, tweede lid van de bouwverordening, ingevolge het bepaalde in hetzelfde artikel en lid, en toe te staan, dat de dakbedekking zal worden samengesteld uit zwart-grijze asbestcementgolfplaten.
- IV. de aandacht van adressant te vestigen op het gestelde, vervat in bijgaand aanhangsel.

Veere , 29 juli

1966

Burgemeester en Wethouders van Veere,

[Handwritten signature], burgemeester

Bouwkosten f	4.500,--
LEGES: f	18,--

[Handwritten signature],
secretaris
wethouder

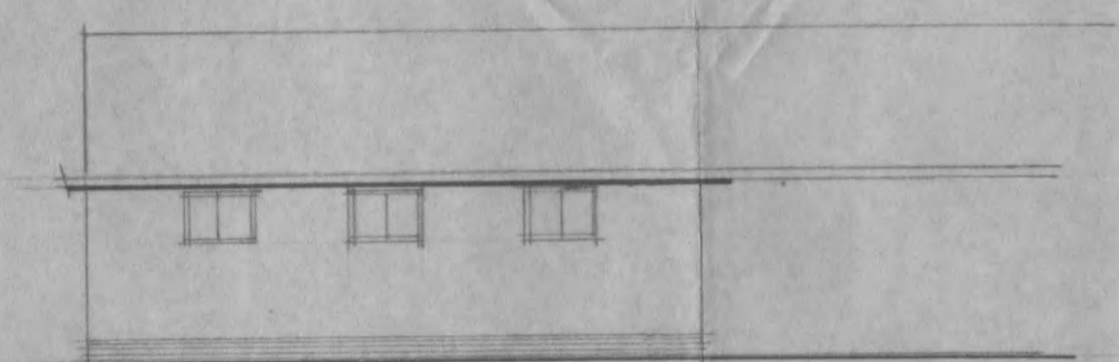

OOSTGEVEL

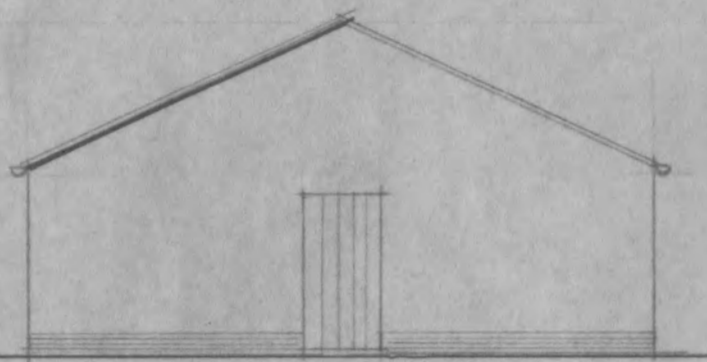

ZUIDGEVEL

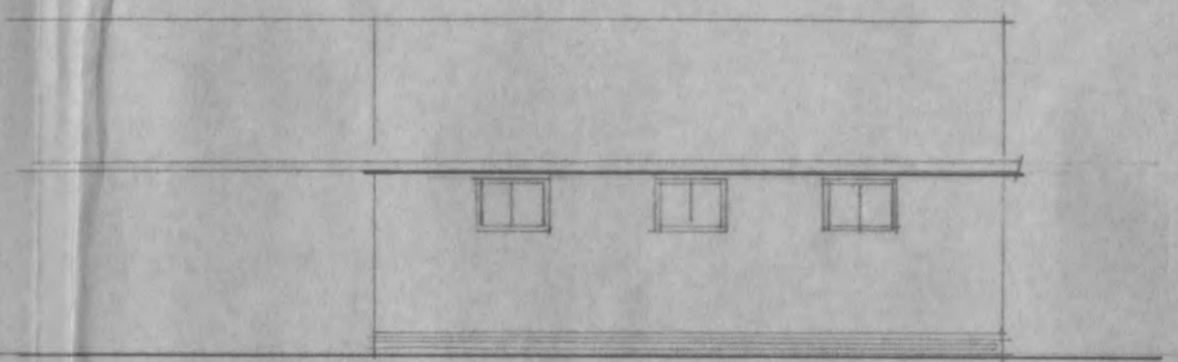

WESTGEVEL

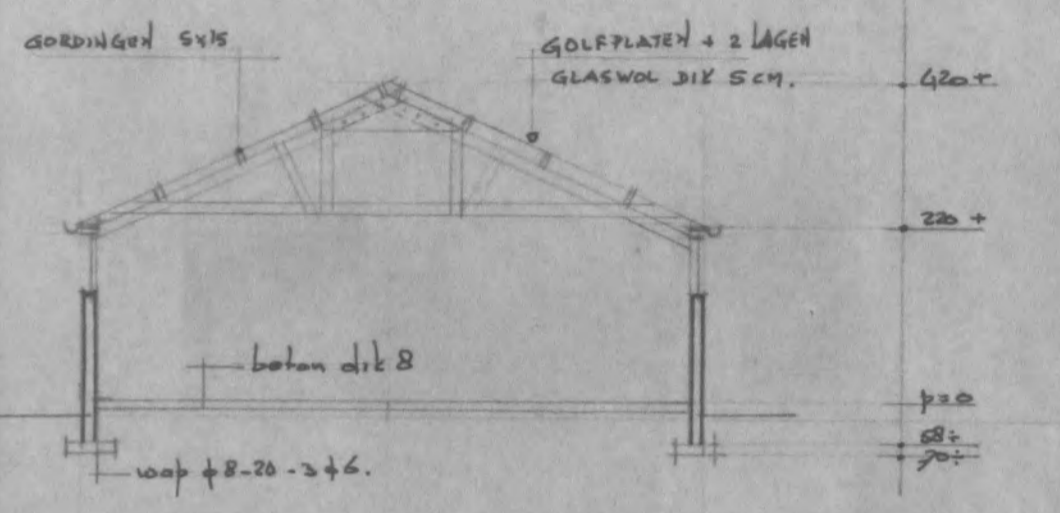

DOORSNIJDE

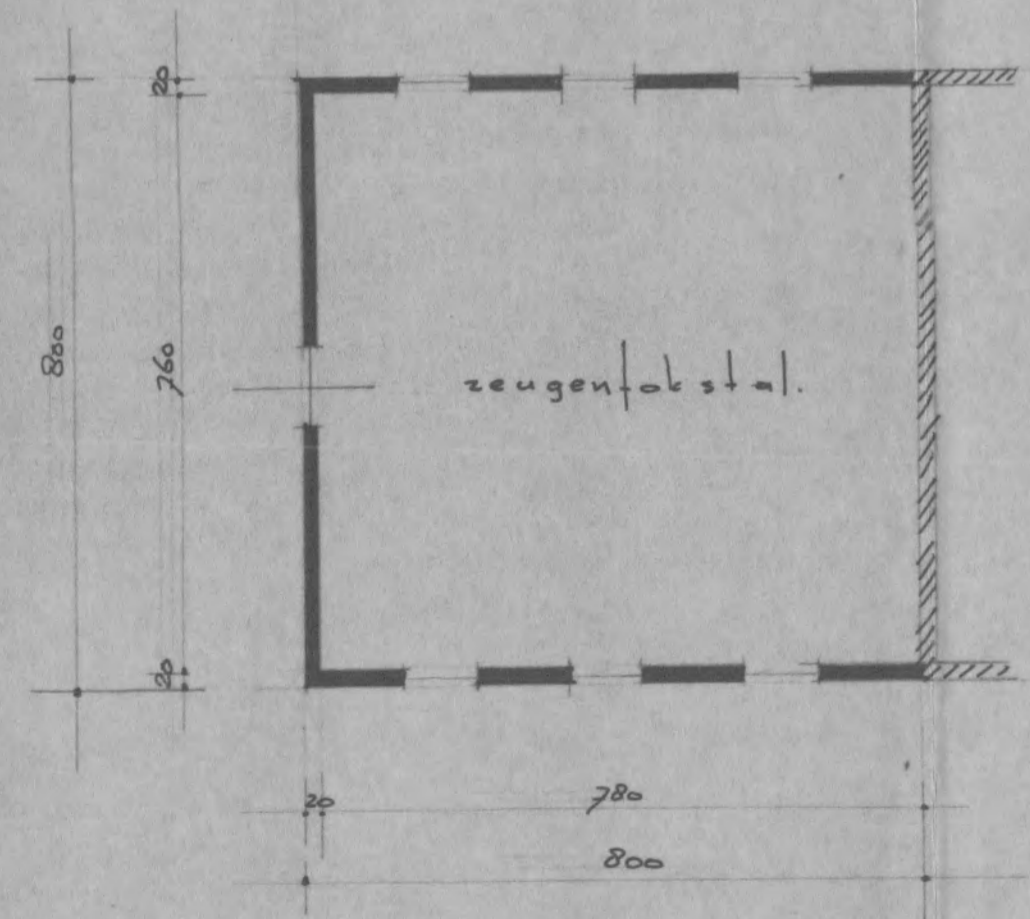

PLATTEGROND

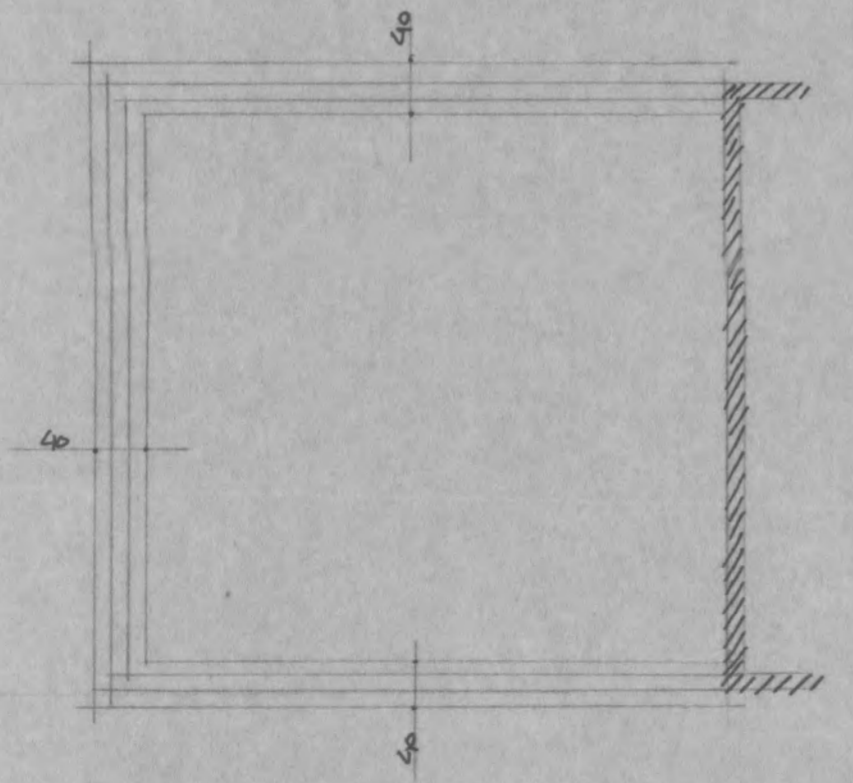

FONDERING

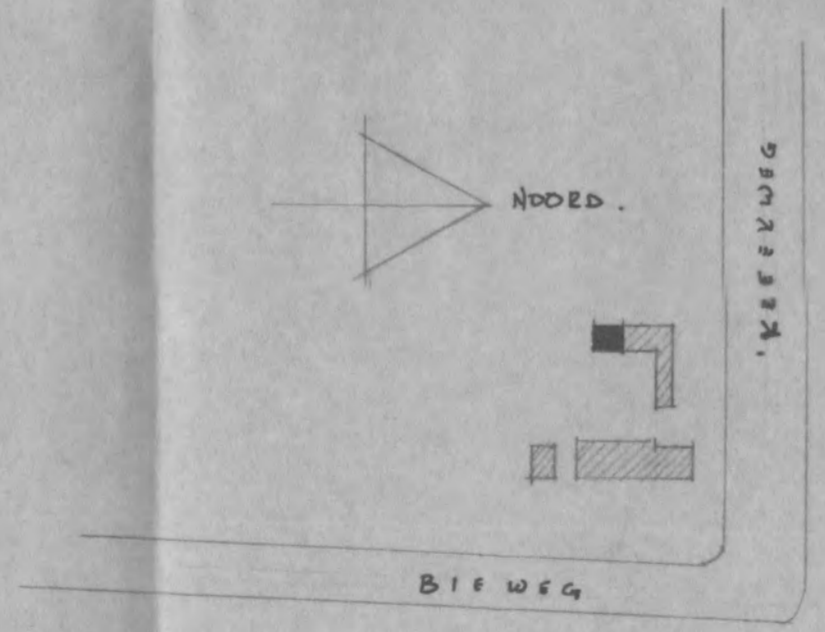

SITUATIE SCHAAL 1:2000
GEMEENTE VROUWENPOLDER
SECTIE : N NO. 469

Behoort bij besluit van Burgemeester en
Wethouders van VEERE, dd. 29 JULI 1966
Mij bekend,
De Secretaris.

GEMEENTE VEERE
Ingekomen
4 JULI 1966
Dossier No.

BESTEKTEKENING OP SCHAAL 1:100 VOOR HET BOUWEN VAN EEN
ZEUGENOKSTAL TE GAPINGE VOOR REKENING VAN [REDACTED]
[REDACTED] BIEWEG 2 TE GAPINGE.

1. Hoe groot is het bouwterrein	---		
2. Welke bestemming heeft het gebouw of zal daaraan gegeven worden	Zeugenfokstal		
3. Hoeveel woningen bevat het bouwwerk	---		
4. Welke is de hoogte der vertrekken tussen vloer en plafond of onderkant bintlaag	Hoofdwoonvertr.	Keuken	Slaapkamers
5. Hoe wordt voorzien in de behoefte aan drinkwater	---		
6. Hoe is de afvoer van: a. hemelwater b. huishoudwater c. faecalien			
7. Opgave materialen en kleuren:	materiaal	kleur	
Trasraam	klinkers	miskleurig	
Opgaand werk	hardgrauw	"	
Raamdorpels	--		
Lateien, aanzetstenen e.d.			
Gevel- en muurpannen			
Dakbedekking	eternit-golfplaten	donkergrijs	
Dakkapellen en zijwanden			
Glas-in-lood			
Ramen	beton		
Kozijnen	---		
Buitendeuren en luiken	vurenhout	wit grijs	
Gootlijsten	zinken mastgoot		
Hekwerken			
Puibetimmeringen			
Stoep			

8. Overkapping belendingen	(In te vullen a, b	
Links	a. topgevel aan de straat	---
	b. zadeldak met nok en gootlijsten evenwijdig aan de straat	
	c. aan alle zijden aangekapt dak	
Rechts	a. topgevel aan de straat	---
	b. zadeldak met nok en gootlijsten evenwijdig aan de straat	
	c. aan alle zijden aangekapt dak	
9. Hoeveel bedraagt de inhoud van:		
a. het op te richten hoofdgebouw	m ³	
b. het bijgebouw of gezamenlijke bijgebouwen	-	200
c. de uitbreiding van bestaande gebouwen	-	
10. Op welk bedrag worden de bouwkosten geraamd	f. 4.500,-	
11. Naam en adres van de architect of werkbaas die met de leiding van het werk is belast		
12. Nadere opgaven en bijzonderheden		

Behoort bij besluit van burgemeester en wethouders van **VEERE**

d.d. 29 j
Mij bekend,
De secretaris,



BOUW- EN WONINGTOEZICHT OP WALCHEREN

Onderwerp:

Bouwvergunning voor het
bouwen van een zeugen-
fokstal op het perceel
Bieweg no. 2 te Vrou-
wenpolder gem. Veere

Aan heren Burgemeester en Wethouders,
der gemeente,

VEERE.



No. 3810

OOST- en WEST- SOUBURG, 25 juli 1966.

v.r.v. [REDACTED]

Met terugzending der stukken betreffende nevenvermeld verzoek heb ik de eer U het volgende te berichten:

Bij onderzoek is gebleken dat tegen het bouwplan op grond van de bepalingen, vervat in de bouwverordening, geen bezwaren bestaan, mits zal worden voldaan aan de in het ontwerp-besluit onder II genoemde voorwaarden, en door Uw College vrijstelling zal worden verleend, zoals onder III in genoemd besluit is omschreven.

Voor dit werk is geen rijksgoedkeuring vereist.

Ik moge U in overweging geven de bouwvergunning conform het hierbij gaande ontwerp-besluit te verlenen.

Bouw- en Woningtoezicht op Walcheren
De Directeur,

akk

J.D.P. de Smit.

11/69.

GEMEENTE VEERE
Ingekomen
3 FEB. 1969
Dossier no. 160

VERZOEK OM BOUWVERGUNNING

GEMEENTE Veere

Ondergetekende [redacted]
te [redacted]
verzoekt namens [redacted]
te [redacted]
om vergunning tot het bouwen van een melklokaal.

op een terrein gelegen aan de Bieweg no. 2
kadastraal bekend sectie N no. 469 Gemeente Veere

Hij legt hierbij over 1 tekening(en) in viervoud

Machtiging tot het indienen van deze aanvraag *)

Met de uitvoering zal worden belast: [redacted]
[redacted]

Verdere gegevens omtrent de aanvraag zijn vermeld in de hierachter volgende omschrijving.

Middelburg 28 - 1 - '69

(Plaats)

(datum)

(ondertekening)

[redacted signature box]

Volledig ingevuld in viervoud in te dienen ten gemeentehuize.

*) doorhalen hetgeen niet van toepassing is.

1. Hoe groot is het bouwterrein			
2. Welke bestemming heeft het gebouw of zal daaraan gegeven worden	Melklokaal.		
3. Hoeveel woningen bevat het bouwwerk	_____		
4. Welke is de hoogte der vertrekken tussen de vloer en plafond of onderkant bintlaag	Hoofdwoonvertr.	Keuken	Slaapkamers
5. Hoe wordt voorzien in de behoefte aan drinkwater	Leidingwater.		
6. Hoe is de afvoer van: a. hemelwater b. huishoudwater c. faecalien	Naar riolering.		
7. Opgave materialen en kleuren	materiaal	kleur	
Trasraam	Klinker	rood - bruin.	
Opgaand werk	Hardgrauw	rood - bruin.	
Raamdorpels			
Lateien, aanzetstenen e.d.			
Gevel- en muurpannen			
Dakbedekking			
Dakkapellen en zijwanden	Golfplaten	zwart.	
Glas-in-lood			
Ramen	Beton.		
Kozijnen			
Buitendeuren en luiken	Hout.	groen.	
Gootlijsten			
Hekwerken			
Puibetimmeringen			
Stoep			

8. Overkapping belendingen

(in te vullen a, b of c)

Links	a. topgevel aan de straat
	b. zadeldak met nok en gootlijsten evenwijdig aan de straat
	c. aan alle zijden angekaptdak
Rechts	a. topgevel aan de straat
	b. zadeldak met nok en gootlijsten evenwijdig aan de straat
	c. aan alle zijden angekaptdak

9. Hoeveel bedraagt de inhoud van:

- a. het op te richten hoofdgebouw
b. het bijgebouw of gezamenlijke bijgebouwen
c. de uitbreiding van bestaande gebouwen

m³ 42 m³
-
-

10. Op welk bedrag worden de bouwkosten geraamd

f 2500,=

11. Naam en adres van de architect of werkbaas die met de leiding van het werk is belast

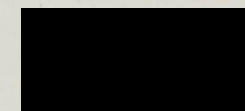

12. Nadere opgaven en bijzonderheden

Behoort bij besluit van burgemeester en wethouders van

Vare

d.d. 25 februari

1969

Mij bekend,

De secretaris,

Bieweg 2, [REDACTED] bouwverg. 25-02-1969,
bouwen van een melklokaal

No.

BURGEMEESTER EN WETHOUDERS VAN VEERE

gezien het op 3 februari 1969

ingekomen verzoek van
gedaan

namens

en de daarbij overgelegde bescheiden, om vergunning tot het bouwen van
een melklokaal

op het perceel gelegen aan de Bieweg 2

alhier, kadastraal bekend, sectie N. no. 469

gezien het advies d.d. 10 februari 1969 no. 452

directeur van de centrale dienst "Bouw- en Woningtoezicht op Walcheren";

gelet op art. 47 van de Woningwet, art. 20 van de Bouwverordening en
art. 17, tweede lid van de Wederopbouwwet;

B E S L U I T E N :

behoudens rechten van derden.

- I. de gevraagde vergunning te verlenen overeenkomstig de ingediende aanvraag en de overgelegde bescheiden, voor zover deze niet afwijken van de bepalingen van de bouwverordening, tenzij daartoe vrijstelling is verleend;
- II. aan deze vergunning op grond van het bepaalde in de Bouwverordening, de volgende voorwaarden te verbinden:
- Alvorens met enig deel van de werkzaamheden op het bouwterrein mag worden begonnen moet met de districtsoptzichter van de centrale dienst "Bouw- en Woningtoezicht Walcheren" overleg worden gepleegd.
 - Indien de bodemgesteldheid van het terrein zodanig is, dat bijzondere voorzieningen noodzakelijk zijn, moeten deze op grond van het bepaalde in art. 157, eerste lid, zodanig worden aangebracht dat verzakkingen of ongelijke zettingen van het bouwwerk worden voorkomen.
 - De fundering moet tenminste 60 cm. beneden de hoogte van het ter plaatse aansluitende terrein bij voltooiing van de bouw zijn aangelegd.
 - De grondleiding van de riolering moet binnen het gebouw een inwendige doorsnede van tenminste 12½ cm. en buiten het gebouw een inwendige doorsnede van tenminste 15 cm. verkrijgen.
- III. de aandacht van adressant te vestigen op het gestelde, vervat in bijgaande aanhangsels I en II en op het hierna volgende:
- Alvorens met de werkzaamheden mag worden begonnen moet met betrekking tot de eventuele lozing van afvalwater een verklaring worden overgelegd waaruit blijkt, dat met de eigenaar resp. beheerder van het ontvangende water, overeenstemming is bereikt betreffende de lozing van afvalwater uit het melklokaal.

Veere, 25 februari

1969

Burgemeester en Wethouders van Veere,

Bouwkosten f	2.500,--
LEGES: f	22,50

, burgemeester

secretaris
, wethouder

GEMEENTE VEERE
Ingekomen
12 FEB. 1969
Dossier No. 223

BOUW- EN WONINGTOEZICHT OP WALCHEREN

Onderwerp:
Bouwvergunning voor het
bouwen van een melklokaal
op perceel Bieweg 2 te
Gapinge, v.r.v. [REDACTED]
[REDACTED]

Aan heren Burgemeester en Wethouders,
der gemeente,

VEERE.

No. 452.

WEST- SOUBURG, 10 februari 1969.
Gem. Vlissingen.

Met terugzending der stukken betreffende nevenvermeld ver-
zoek deel ik U het volgende mee:

Bij onderzoek is gebleken dat tegen het bouwplan op grond
van de bepalingen, vervat in de bouwverordening, geen bezwaren
bestaan, mits zal worden voldaan aan de in het ontwerp-besluit
onder II genoemde voorwaarde(n).

Voor dit werk is geen rijksgoedkeuring vereist.

Ik moge U in overweging geven de bouwvergunning conform
het hierbij gaande ontwerp-besluit te verlenen.

Bouw- en Woningtoezicht op Walcheren
De Directeur,



~~xxxxxx~~
A.J.W. Mathijssen.

Bieweg 2, [REDACTED] bouwverg. 05-04-1977,
gedeeltelijk verbouwen van de schuur, deel uitmakende
van de voormalige boerderij

WONINGWET

BOUWVERGUNNING

No. 847/77

BURGEMEESTER EN WETHOUDERS VAN VEERE.

gezien het op 25 januari 1977, onder no. 0206

ingekomen verzoek van

en de daarbij overgelegde bescheiden, om vergunning tot het gedeeltelijk verbouwen van de schuur, deelsluitmakende van de voormalige boerderij, staande,

op het perceel gelegen aan de Bieweg nr. 2 te Gapinge,

alhier, kadastraal bekend, sectie N no. ~~1414~~ 469

gezien het advies d.d. 9 februari 1977

no. 771

van de

directeur van de dienst „Gemeentewerken Walcheren/Noord-Beveland“;

gelet op artikel 47 van de Woningwet, artikel 18 van de Bouwverordening en artikel 17, tweede lid van de Wederopbouwwet;

BESLUITEN:

behoudens rechten van derden.

- I de gevraagde vergunning te verlenen overeenkomstig de ingediende aanvraag en de overgelegde bescheiden, voor zover deze niet afwijken van de bepalingen van de bouwverordening, tenzij daartoe vrijstelling is verleend;
- II aan deze vergunning op grond van het bepaalde in de Bouwverordening, de volgende voorwaarde te verbinden:
Alvorens met enig deel van de werkzaamheden mag worden begonnen moet met de districtsopzichter van de dienst Gemeentewerken Walcheren/Noord-Beveland nader overleg worden gepleegd.
- III de aandacht van adressant te vestigen op het gestelde, vervat in bijgaand aanhangsel I.

Veere, 5 april

19 77

Burgemeester en Wethouders van Veere.

burgemeester

Bouwkosten f	7.000,--
LEGES f	52,50

secretaris wnd.
wethouder

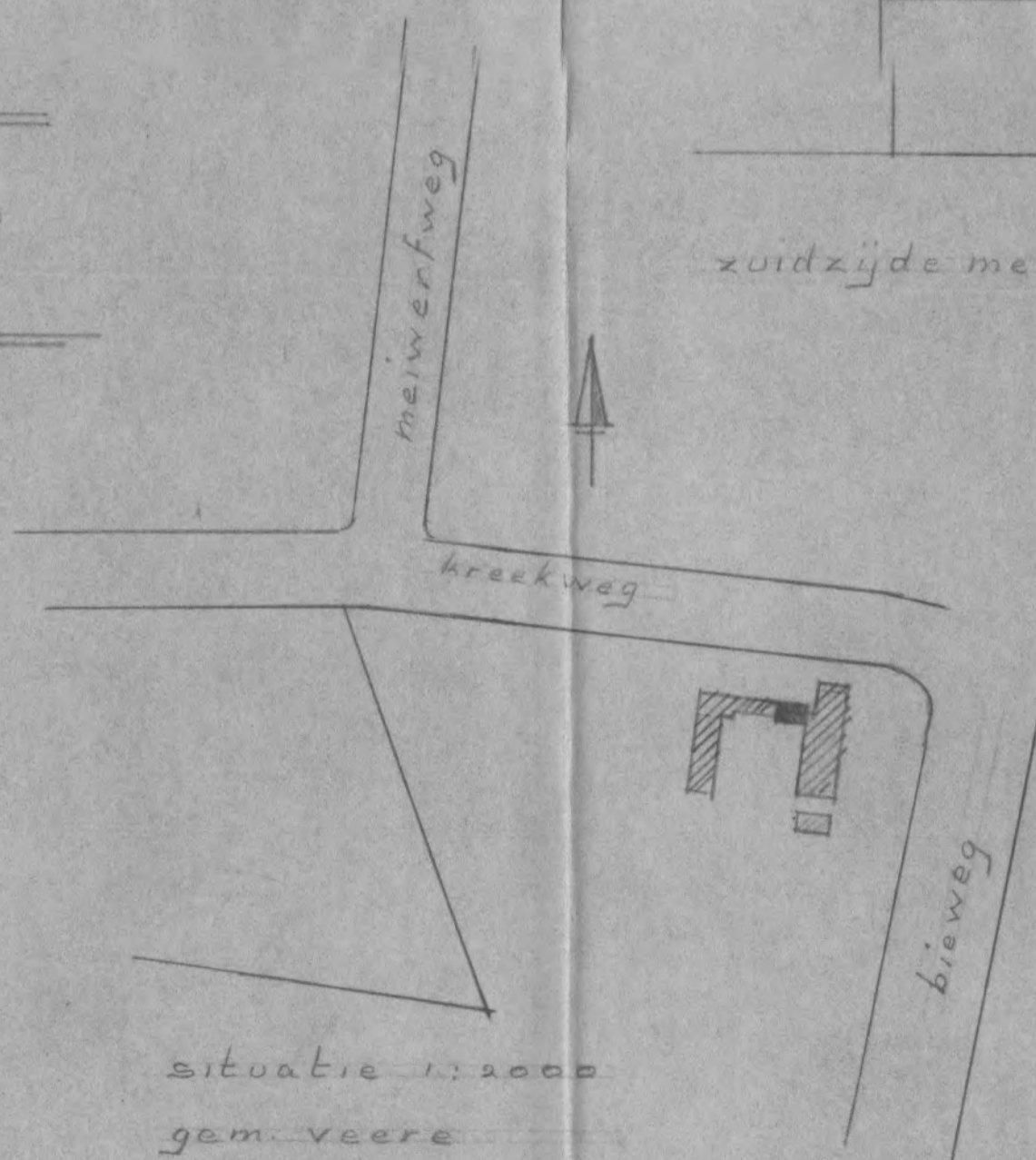
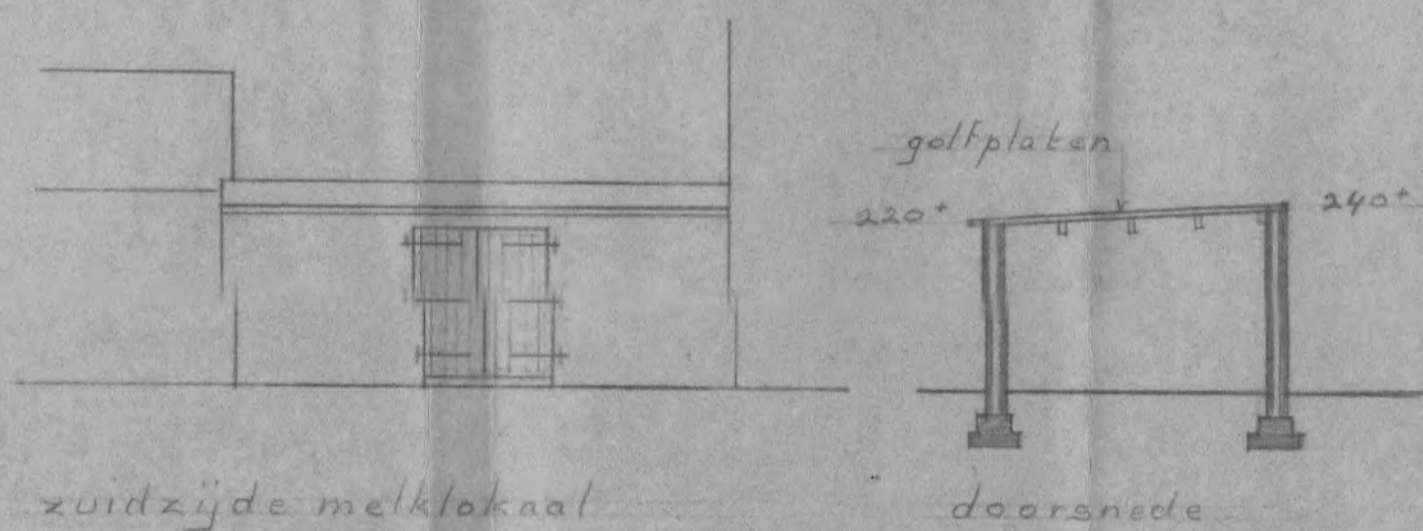
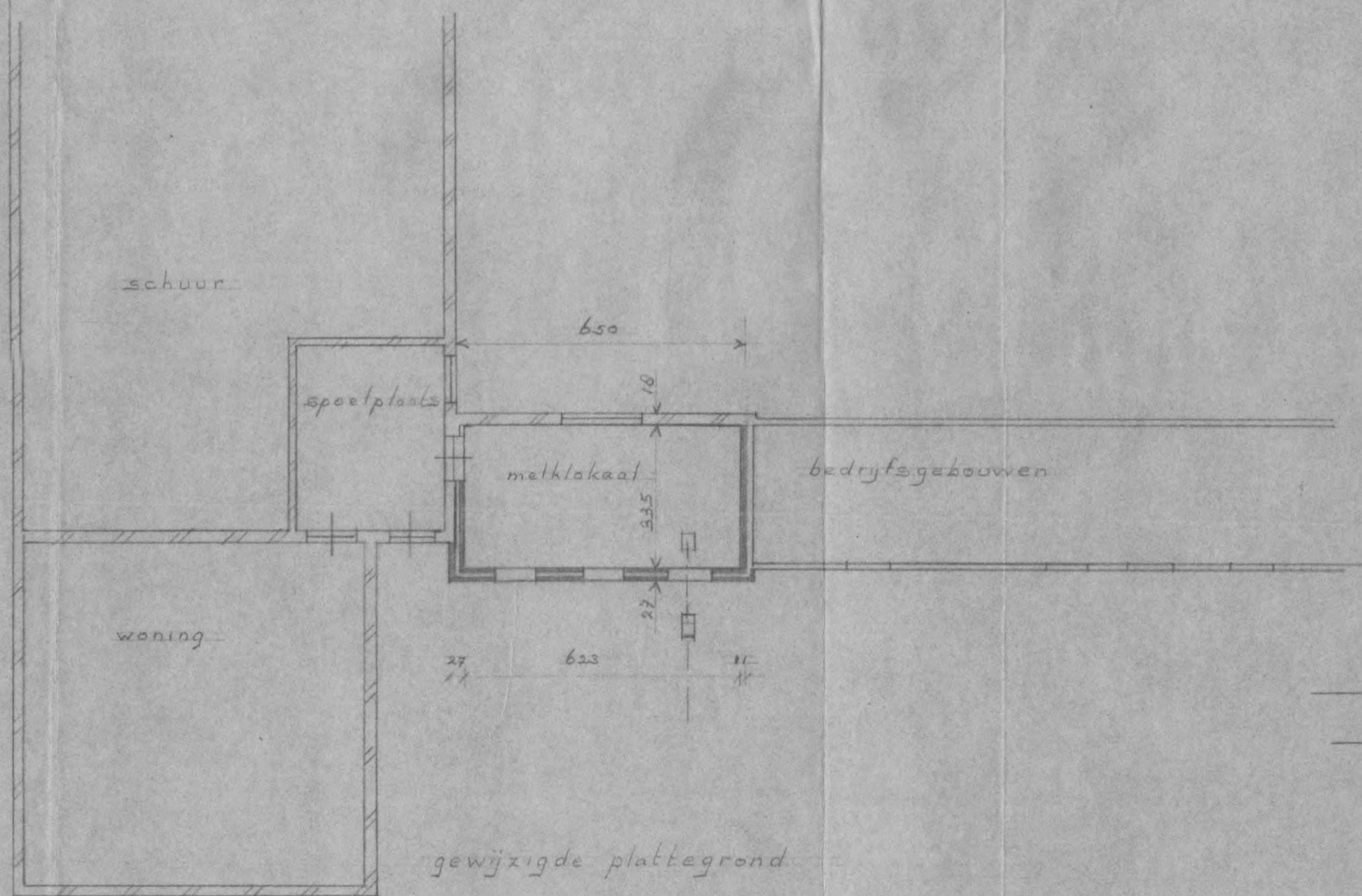
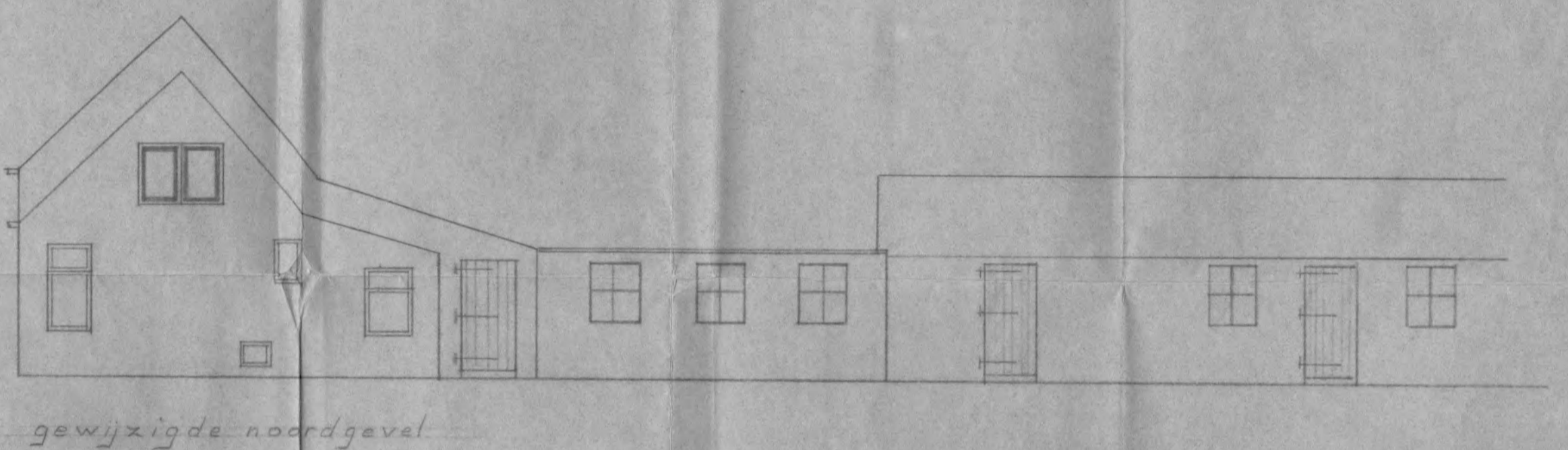
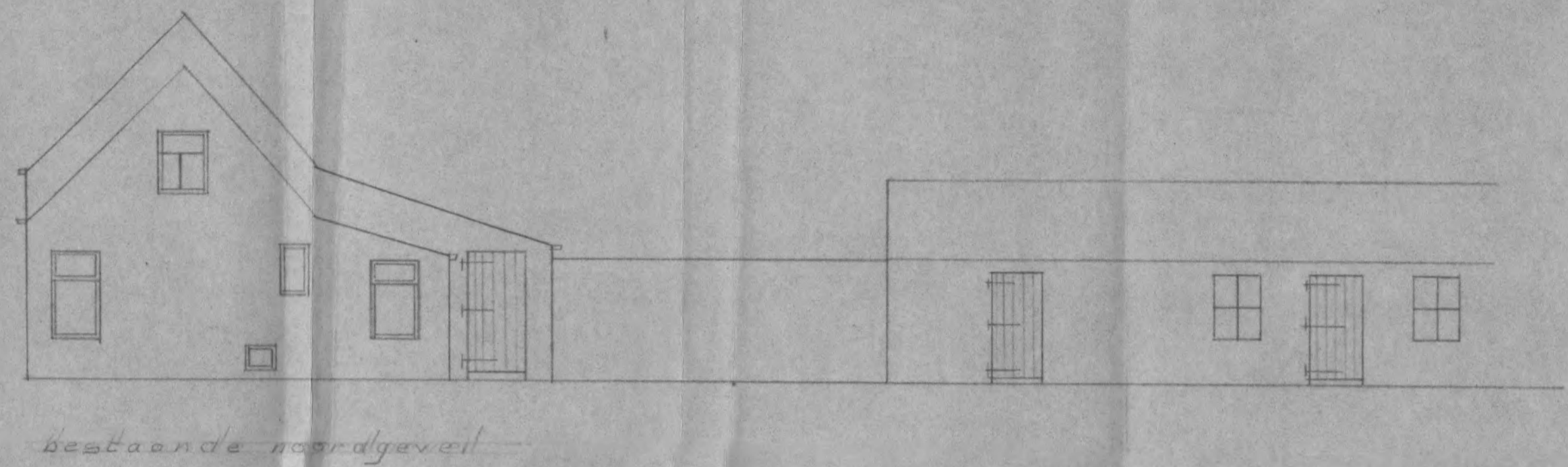
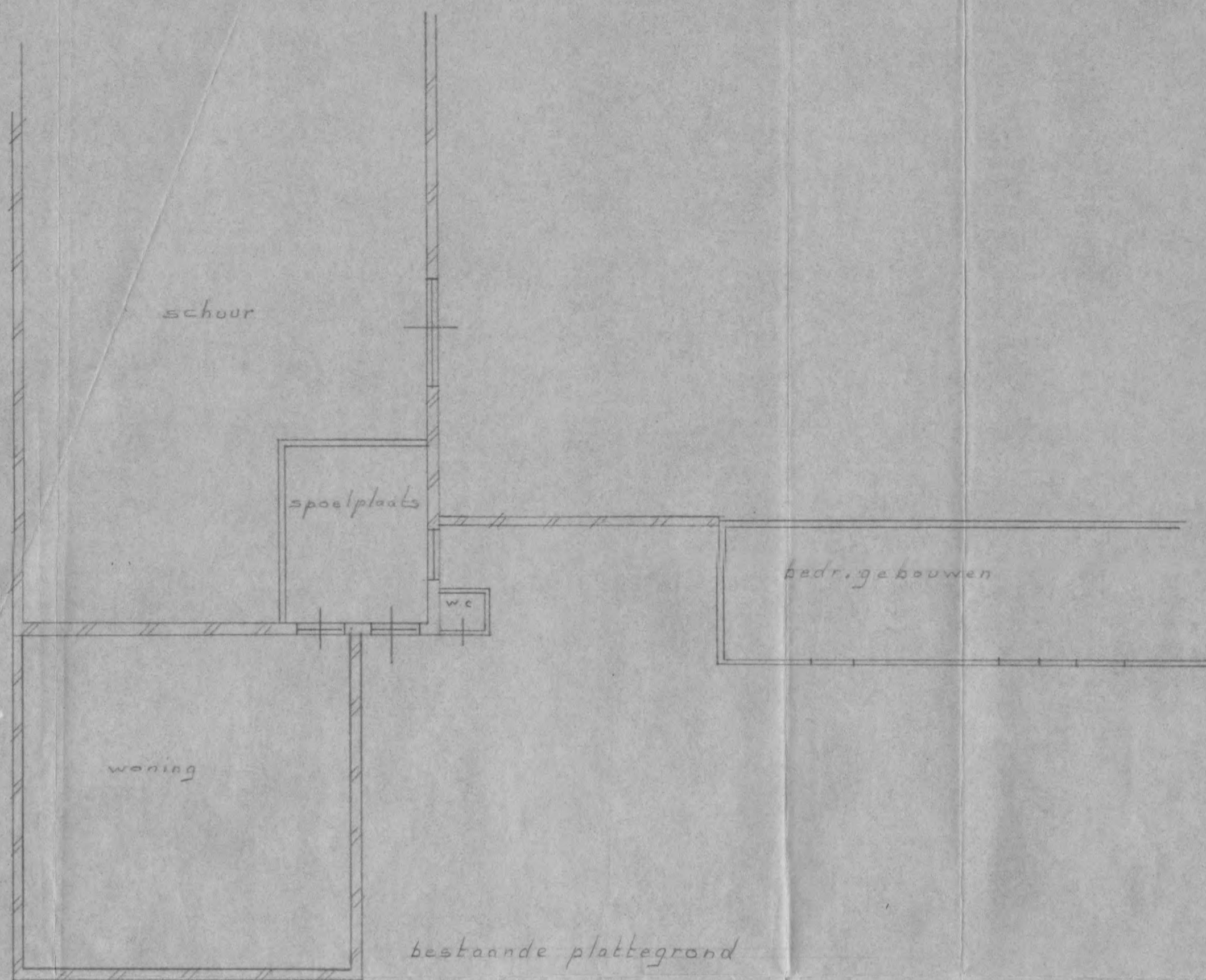

Behoort bij besluit van Eurgemeestef as
 Wethouders van VEERE, dd. 25.2.69
 Mij bekend,
 De Secretaris.

M. van der Meer

plan voor het bouwen van
 een melklokaal en wijziging
 noordgevel woning van
 [redacted] bieweg 2.
 gapinge, gem. veere.

schaal 1:100 24-1-69

GEMEENTE VEERE
 Ingekomen
 3 FEB 1969
 Dossier 1/60

1-787-811

[REDACTED]
[REDACTED]
[REDACTED]

B/MW

16 juli 1976.

Aankoop boerderij
Bieweg 2.

Naar aanleiding van uw schrijven d.d. 21 juni 1976 inzake bovengenoemd onderwerp, delen wij U mede, dat wij geen bezwaar hebben tegen aankoop van genoemde boerderij en de daaraan door U te geven bestemming mits wordt voldaan aan de bepalingen in de bouwverordening, politieverordening en andere wettelijke bepalingen welke van toepassing kunnen zijn.

Aan het bestaande gebouwencomplex zal geen uitbreiding kunnen worden gegeven aangezien het pand is gelegen in een gebied met als bestemming agrarisch gebied, ingevolge het vigerende bestemmingsplan "Buitengebied".

BURGEMEESTER EN WETHOUDERS VAN VEERE,

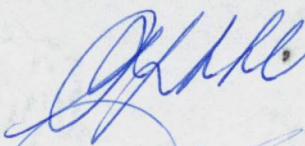
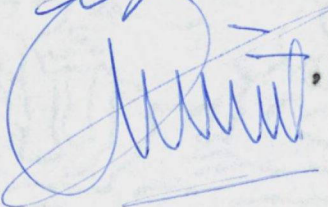
, burgemeester wnd.
, sekretaris wnd.

Hollandsch normaal 3

GEMEENTEWERKEN WALCHEREN/NOORD-BEVELAND

GEVESTIGD TE SEROOSKERKE (W)
GAPINGSEWEG 1

POSTBUS 10

TELEFOON 01189-1810
POSTGIRO 52.89.26

42/6
Wh.

Gemeenten:
ARNEMUIDEN
DOMBURG
KORTGENE
MARIEKERKE
VALKENISSE
VEERE
WESTKAPELLE
WISSENKERKE



Aan heren Burgemeester en Wethouders,
der gemeente,

VEERE.

No.: 6667

Bijl.:

Men wordt verzocht bij de beantwoording de dagtekening en het nummer van dit schrijven te vermelden.

Onderwerp:

SEROOSKERKE (W), 29 oktober 1976

Verbouw zonder bouwvergunning Bieweg 2 te Veere

Bij controle door de afdeling Bouwtoezicht is gebleken dat door [redacted] de bestaande boerderij, Bieweg 2 te Veere, verbouwd is zonder in het bezit te zijn van een bouwvergunning van Uw College.

Tijdens een onderhoud met [redacted] heb ik hem geadviseerd alsnog een bouwvergunning aan te vragen.

Uw College heeft bij brief d.d. 16 juli 1976 aan [redacted] bericht dat geen bezwaren bestaan dat de boerderij een andere bestemming zal krijgen.

Ik adviseer U, belanghebbende te berichten, dat hij alsnog een bouwaanvraag bij Uw College dient aan te vragen.

Geadviseerd wordt: <u>A.v.k.</u>			
<u>Mesmans heeft al bouwaanvraag formulieren gehaald 2-11-76</u>			
	B	W	W
conform advies	<input checked="" type="checkbox"/>	<input checked="" type="checkbox"/>	
bespreken			<input checked="" type="checkbox"/>
beslissing: <u>9 nov 76</u>			

Gemeentewerken Walcheren/Noord-Beveland
de directeur,

K. de Graaf
K. de Graaf.

6. [redacted] zal een schrijven worden gezonden dat hij bouwvergunning dient aan te vragen, ondanks het feit dat hij een aanvraagformulier ter verkrijging van een bouwvergunning ter sekretarie heeft afgehaald. Dit schrijven zal hem worden toegezonden, zodat daar naar kan worden teruggegrepen wanneer [redacted] niet overgaat tot het indienen van een bouwaanvraag.

[REDACTED]

[REDACTED]

[REDACTED]

9366 vdB/MaJ

17 november 1976.

verbouw zonder
bouwvergunning
Bieweg 2 te Veere.

Bij controle door de afdeling Bouwtoezicht van Gemeentewerken Walcheren/Noord-Beveland is gebleken, dat door [REDACTED] de bestaande boerderij, Bieweg 2 te Veere, verbouwd is zonder in het bezit te zijn van een bouwvergunning van ons kollege.

Hiermede heeft U gehandeld in strijd met de Woningwet, welke het bouwen c.q. verbouwen zonder of in afwijking van een schriftelijke vergunning van burgemeester en wethouders strafbaar stelt.

Bij deze gelasten wij U dan ook om binnen 3 weken na dagtekening van dit schrijven een bouwaanvraag ter zake bij ons kollege in te dienen.

BURGEMEESTER EN WETHOUDERS VAN VEERE,

[Handwritten signature]

, burgemeester.

[Handwritten signature]

, sekretaris.



GEMEENTE VEERE

niet verzonden

A A N T E K E N E N

Aan [redacted]
[redacted]
[redacted]

TELEFOON (01181) 455
Giro Gemeente 78971
Giro Leges 1290395
Bank: Rabobank, Veere
Giro Bank 29.63.08
Bank rek. nr. 3652.00.190

Ons kenmerk
9366 vdB/n
Onderwerp

Veere, 13 december 1976

Verbouwen zonder bouw-
vergunning Bieweg 2 te
Veere.

*Op verzoek van Bijn
met persoons
14/12/76
[Signature]*

dient bouwvraag in

In tegenstelling tot het gevraagde in onze lastgeving dd. 17 november 1976, kenmerk 9366 vdB/MdJ, is door U geen bouwvraag ingediend ter zake van het zonder vergunning verbouwde in de bestaande boerderij Bieweg 2 te Veere.

Wij wijzen U er nogmaals op dat U hiermede gehandeld heeft in strijd met artikel 47, lid 1 van de Woningwet, dat luidt als volgt:

"Het is verboden te bouwen zonder of in afwijking van een schriftelijke vergunning van burgemeester en wethouders (bouwvergunning)".

Nu gebleken is dat onze aansporing tot het alsnog inachtnemen van de wettelijke verplichtingen geen effect heeft gesorteerd, wijzen wij U op de gevolgen welke niet niet voldoen aan de wettelijke bepaling, zoals vervat in artikel 47, lid 1 van de Woningwet, en het niet voldoen aan lastgeving ter zake kan hebben

Wij willen U nog eenmaal in de gelegenheid stellen alsnog een bouwvraag ter zake in te dienen.

Indien binnen een termijn van twee weken na dagtekening van dit schrijven geen bouwvraag bij ons kollege is ingekomen, zullen wij overgaan tot het toepassen van strafrechtelijke maatregelen en eventueel het toepassen van politiedwang, hetgeen inhoudt het van gemeentewege, doch op Uw kosten, opheffen van een met een wettelijke bepaling strijdige toestand.

BURGEMEESTER EN WETHOUDERS VAN VEERE,

[Signature], burgemeester.
[Signature], sekretaris.