

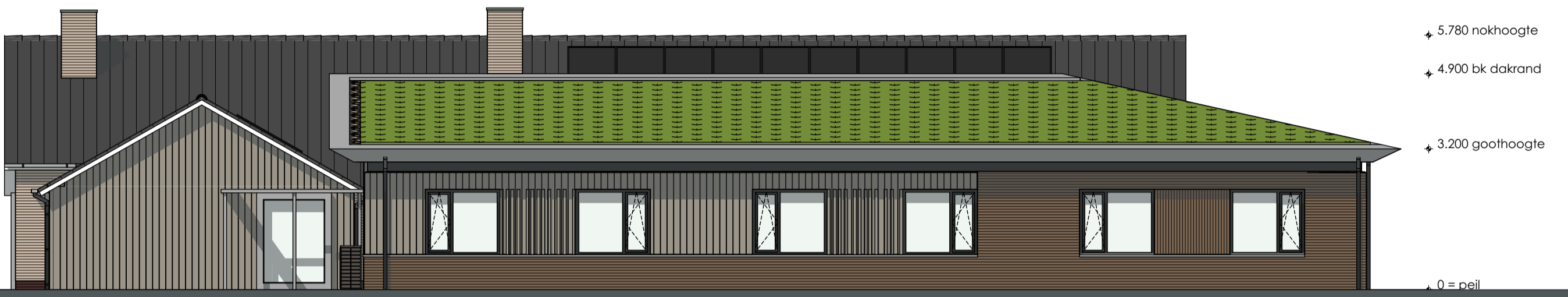

GVL 1 - Voorgevel (noord-oost)



GVL 2 - Rechtergevel (noord-west)



GVL 3 - Achtergevel (zuid-west)

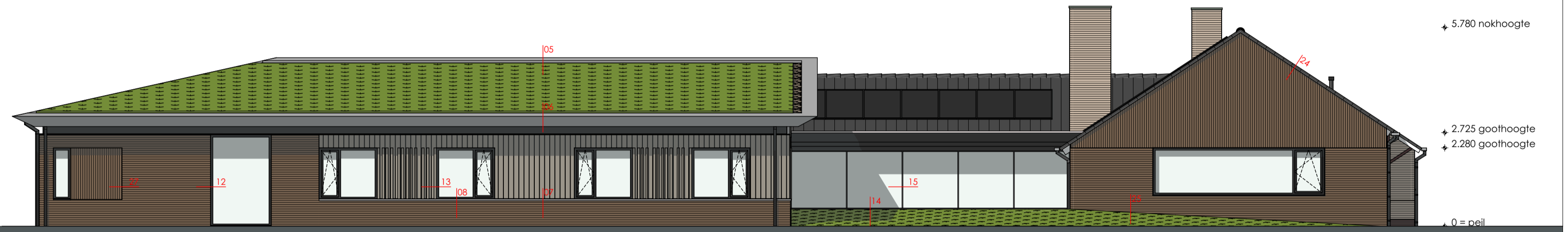

GVL 4 - Linkergevel (zuid-oost)



GVL 5 - Binnengevel (zuid-west)

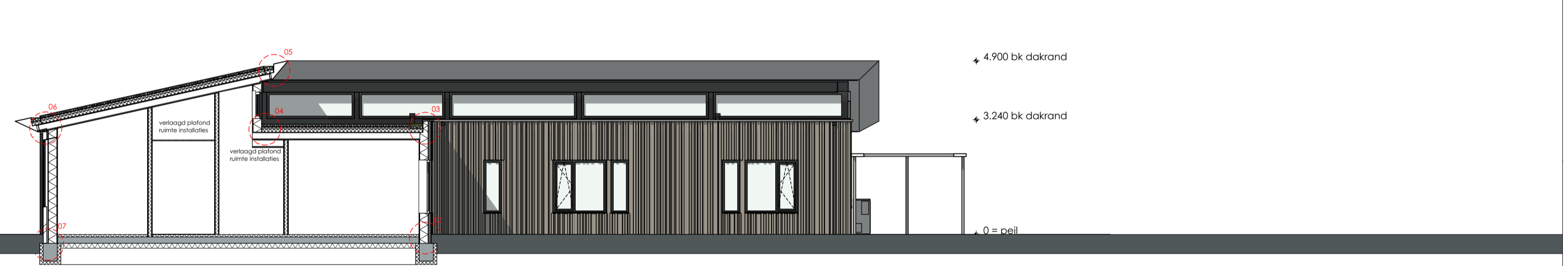

GVL 7 - Binnengevel (noord-oost)

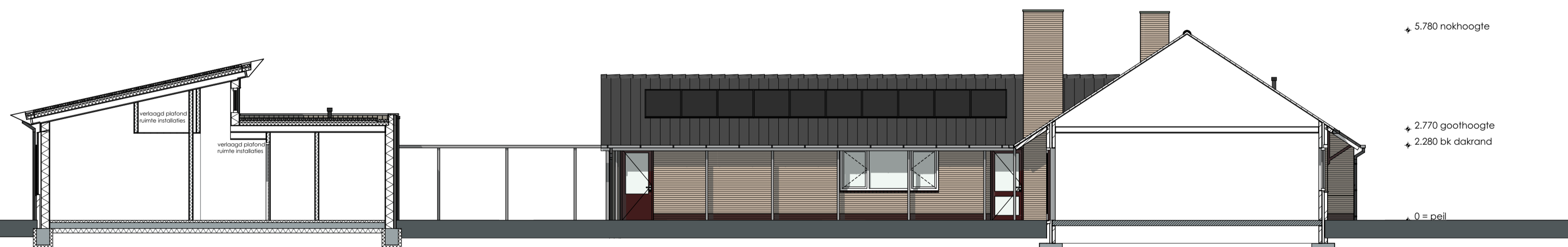

GVL 6 - Binnengevel (zuid-oost)

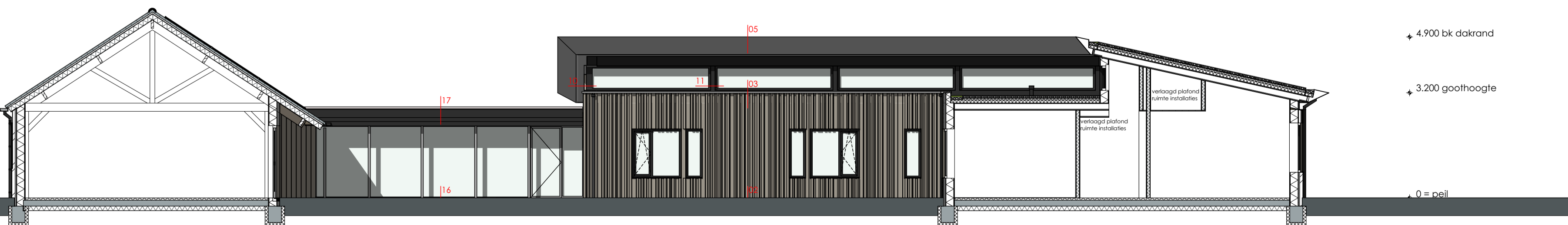

GVL 8 - Binnengevel (noord-west)

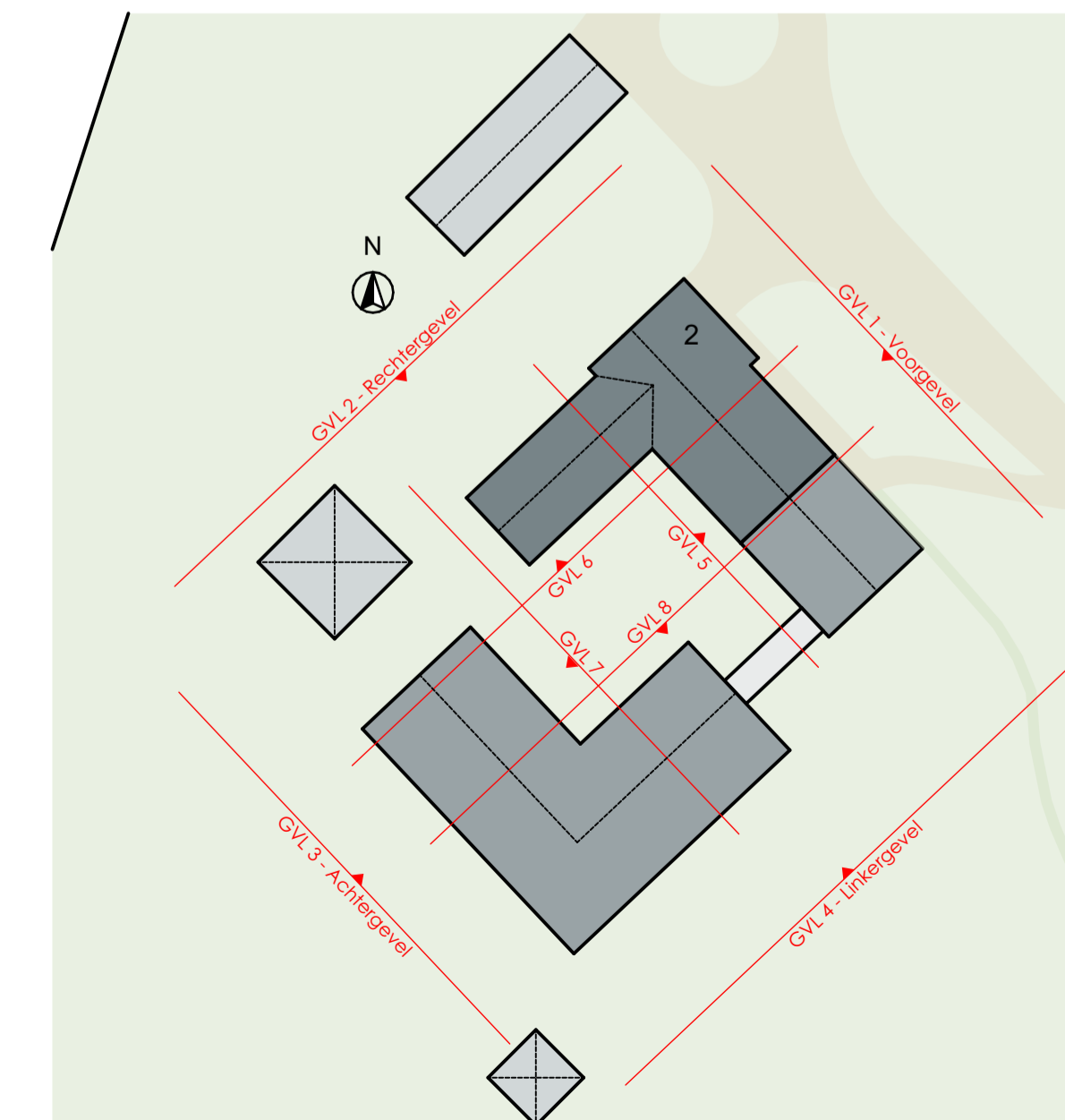

**maatvoering in het werk te controleren!**

project	De Blauwe Vlinder		
omschrijving	Uitbreiding de blauwe Vlinder Poppenkinderenburgweg 2, 4351SH Veere		
opdrachtgever	De Blauwe Vlinder		
projectnummer	22113		
maat/schaal	A1 1:100		
datum	20-06-2023	revisie	21-09-2023 28-07-2023
tekening nr.	DO-14	fase	Definitief Ontwerp
onderwerp	Gevels - nieuw		

