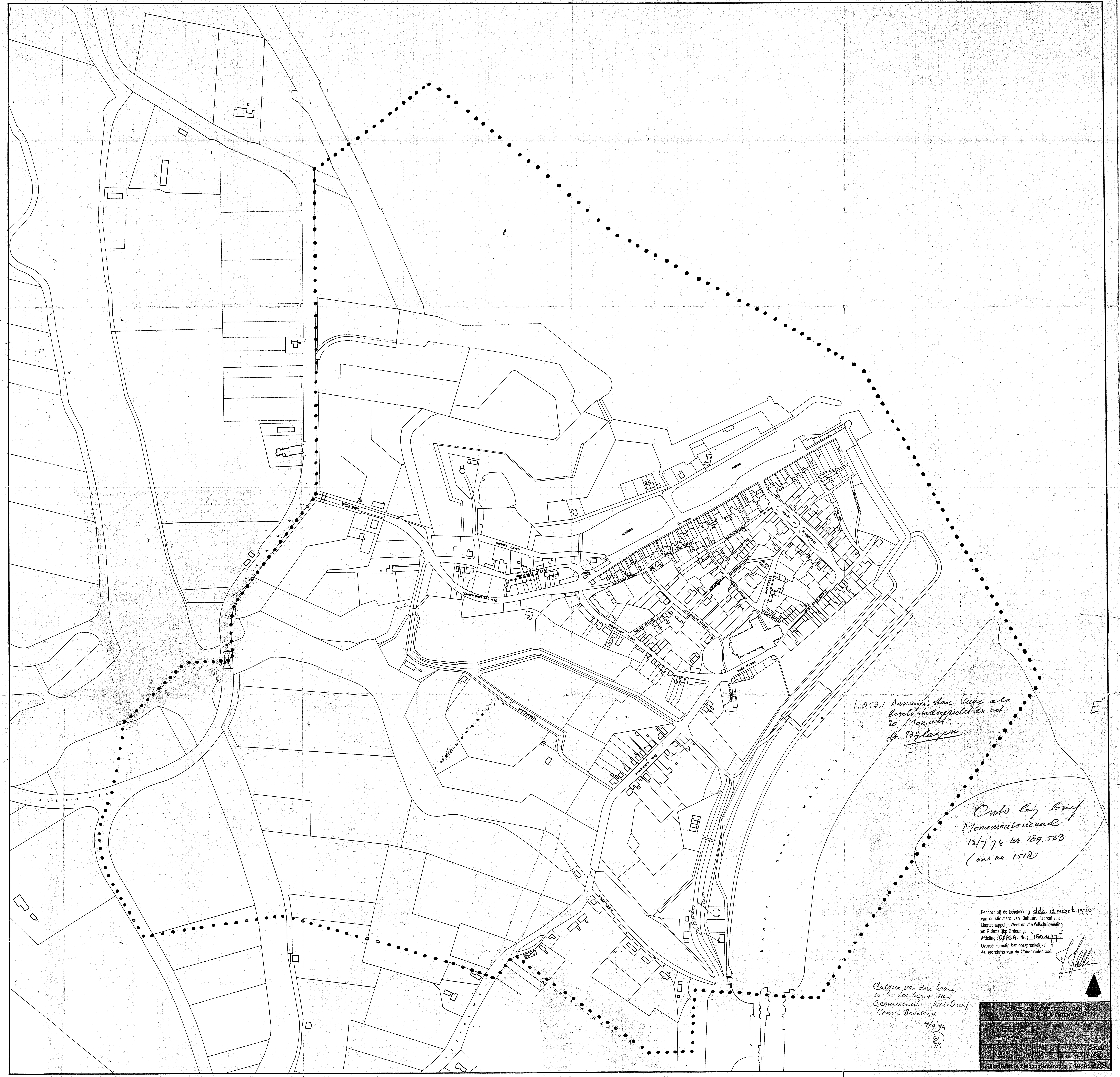


1.053.1 Aanwijz. stad Veere als beschermd stadsgezicht ex art. 20 Mon.wet: de Bijlagen

Ontv. bij brief Monumentenraad 12/7'74 nr. 189.523 (ons nr. 1518)

Behoort bij de beschikking ddo 12 maart 1970 van de Ministers van Cultuur, Recreatie en Maatschappelijk Werk en van Volkshuisvesting en Ruimtelijke Ordening.
Afdeling: O/M.A. Nr.: 150.077 I
Overeenkomstig het oorspronkelijke, de secretaris van de Monumentenraad,

Calque van deze kaart is in het bezit van Gemeentewerken Walcheren/Noord-Beveland 4/9'74

STADS- EN DORPSGEZICHTEN EX ART. 20 MONUMENTENWET

VEERE
gem. Veere

| Get. | | Herz. | okt. 69 / juni 1974 | Schaal 1:2500 |
|---|---|---|---|---|

Rijksdienst v.d. Monumentenzorg Tek.Nr. 239