

Behoort bij besluit van
 burgemeester en wethouders van
 Veere van
 mij bekend, 4 05-jul-2018
 coördinator cluster vergunningen

- Bestaand -



- Voorgevel -



- Linkerzijgevel -

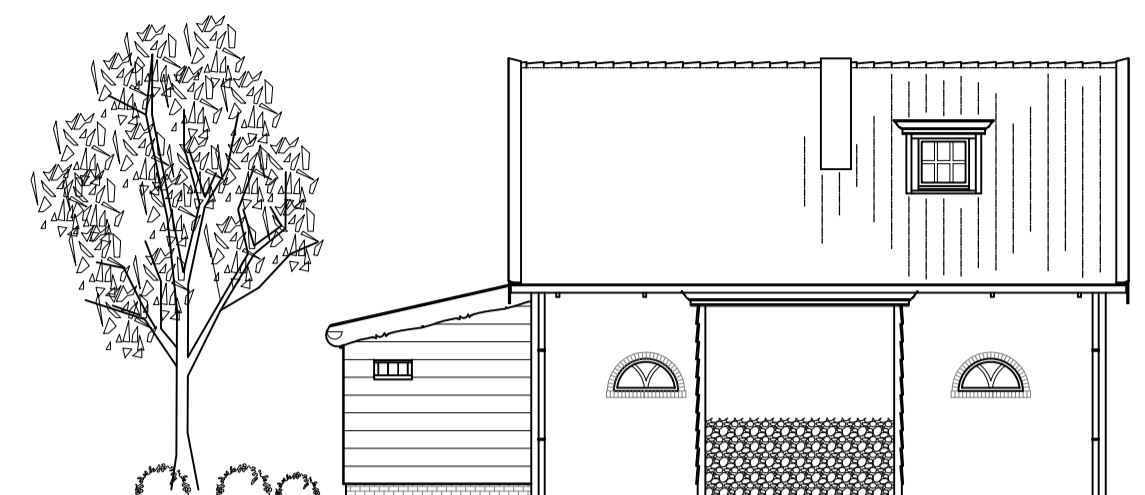

- Achtergevel -



- Rechterzijgevel -

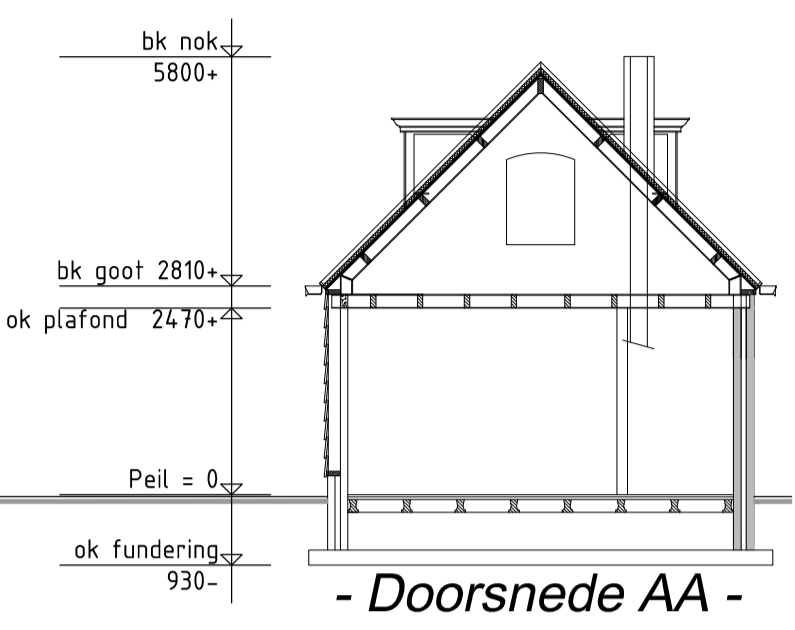

- Doorsnede AA -

- Nieuw -



- Voorgevel -



- Linkerzijgevel -

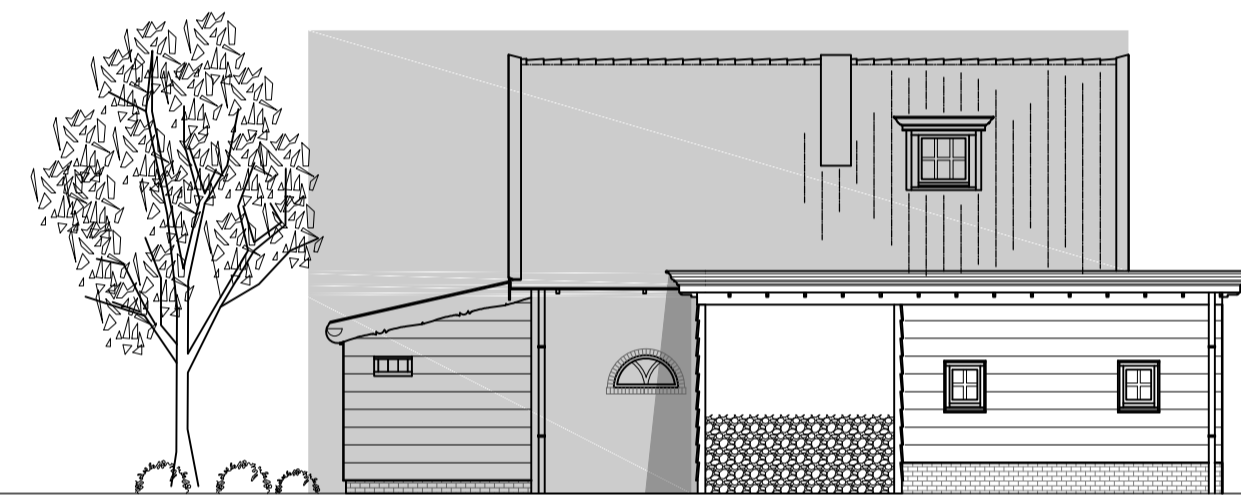

- Achtergevel -



- Rechterzijgevel -



- Doorsnede AA -

- Bestaand -

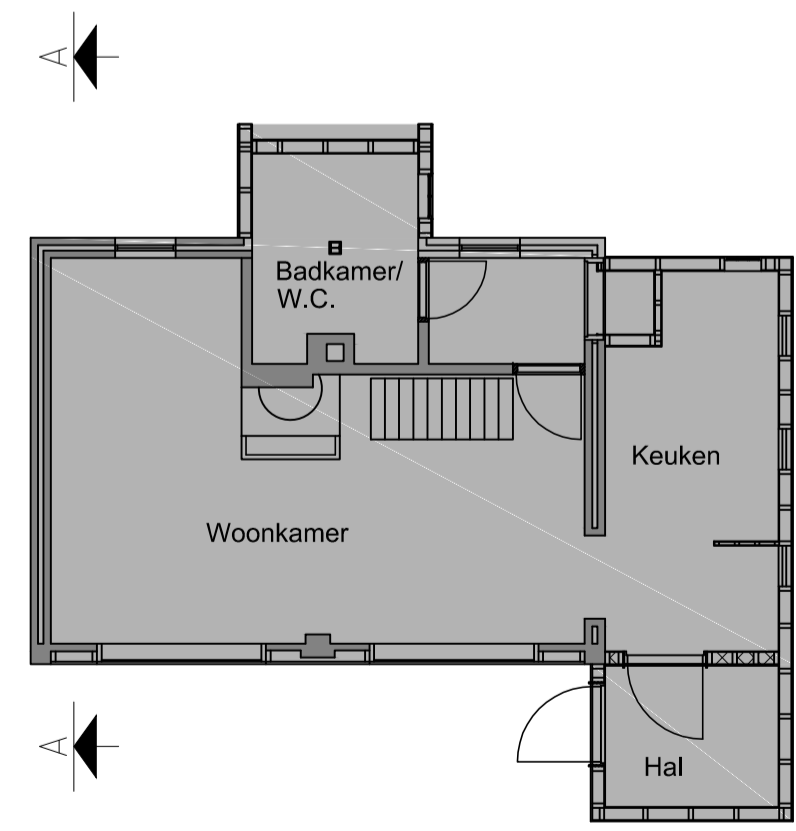

- Beganegrond -

- Nieuw -

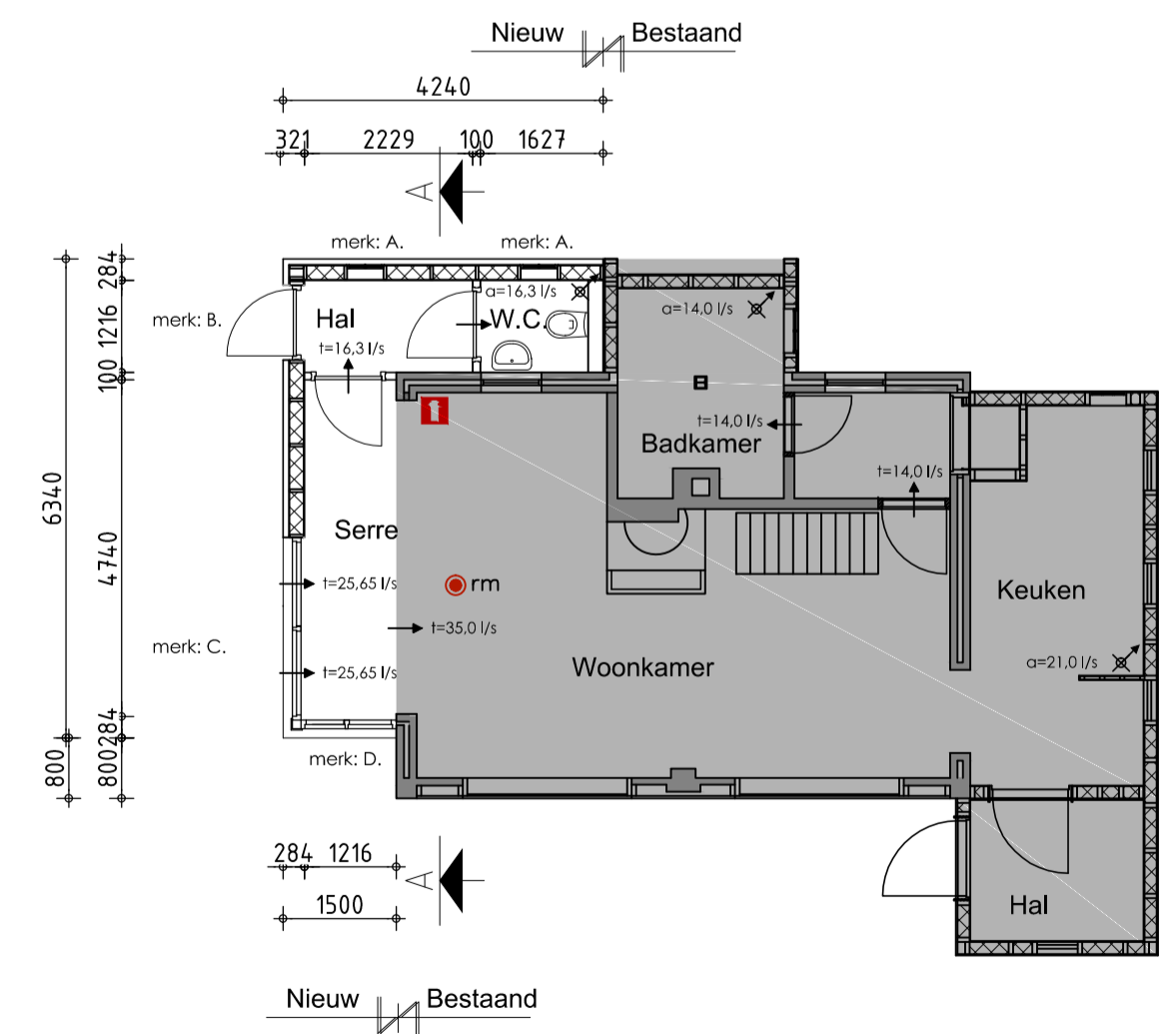

- Beganegrond -

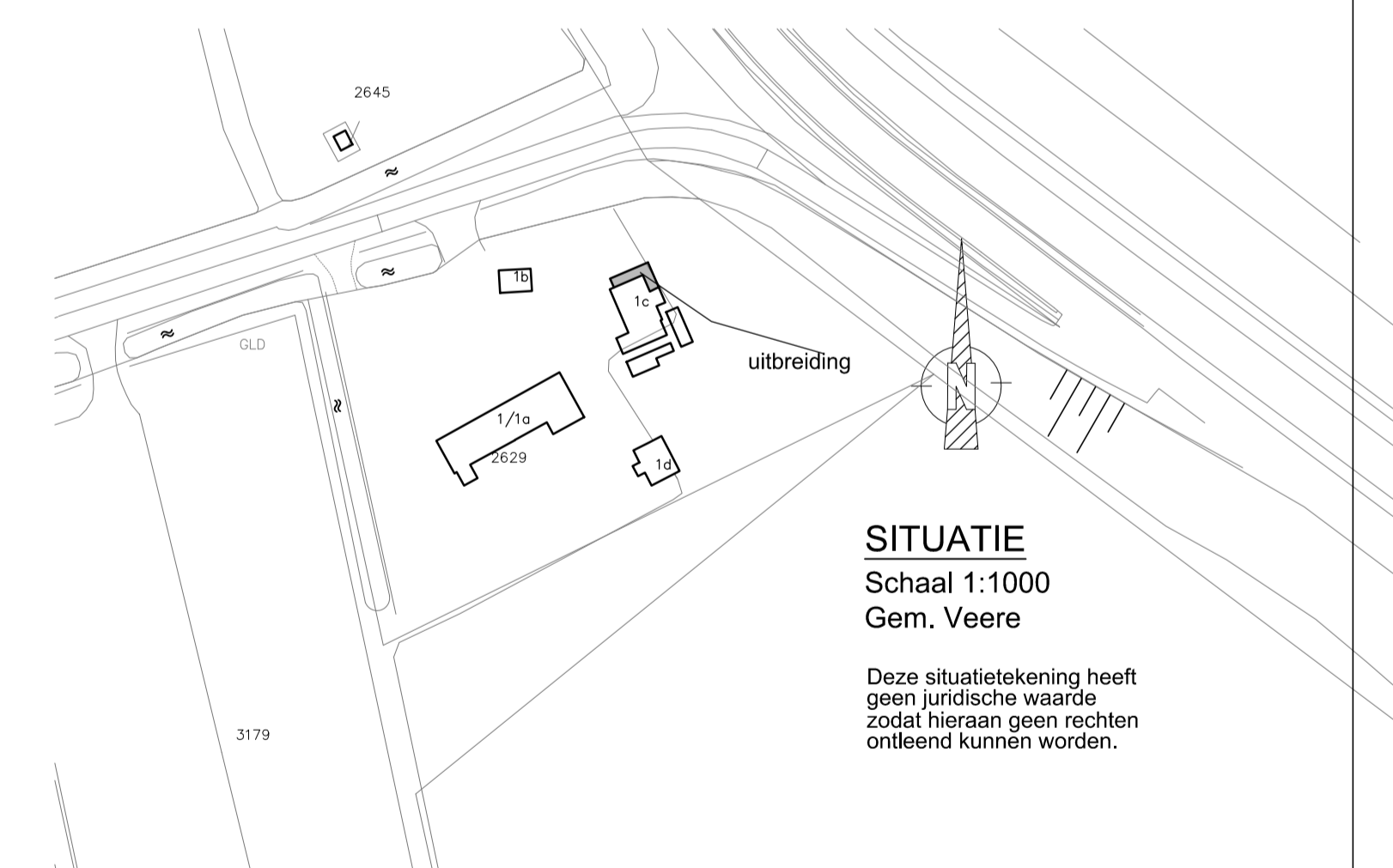

SITUATIE
 Schaal 1:1000
 Gem. Veere

Deze situatietekening heeft geen juridische waarde zodat hieraan geen rechten ontleend kunnen worden.

- inbraakwerend hang en sluitwerk volgens NEN 5096 klasse 2 toepassen
- alle beglazing uitvoeren in HR++ beglazing
- alle kozijnen uitvoeren in hout
- b.k. onderdorpel van alle buitendeuren max. 20mm.+ peil
- alle binnendeuren min. 880x2115 vrije doorgang minimaal 850x2100
- electrische installatie volgens NEN 1010 en voorschriften nutsbedrijf, en programma van eisen.
- gasinstallatie volgens NEN. 1078
- waterinstallatie volgens NEN.1006
- voor gebruiksoppervlak, verblijfsgebied, ventilatieberekening en de RC-berekening zie bouwfysische berekening.
- meterkast volgens voorschriften nutsbedrijven en NEN 2768, voorzien van prefab bodemplaat
- t.b.v. de doorstroom van ventilatielucht waar noodzakelijk spleten onder deuren aanbrengen
- gehele verwarmingsinstallatie volgens NEN 3028, 1078, 1087 en 2757 en opgave installateur

project: UITBREIDEN BESTAANDE RECREATIEWONING						
KRAAIENESTWEG 1C TE VEERE						
SCHETSONTWERP -						
formaat	get.	gecontr.	rev.	datum	omschrijving	stat.
A1			0	21-11-'16	TEN BEHOEVE VAN VOORVERLEG	v.
schaal			A	25-11-'16	OPM. OPDRACHTGEVER VERWERKT	v.
			B	01-12-'16	OPM. OPDRACHTGEVER VERWERKT	v.
1:100			C	09-02-'17	DOORSNEDE TOEGEVOEGD	v.
			D	07-03-'17	SITUATIE BESTAAND	v.

16-336
 S-01