

FUNDERING KELDER

AFM. WAPENING/FUNDERING VOLGENS TEKENINGEN EN BEREKENINGEN LEVERANCIER EN TER GOEDKEURING CONSTRUCTEUR

DOOR VLOER TE DRAGEN NIET DRAGEND METSELWERK

BEGANEGRONDVLOER

BEKISTINGPLAATVLOER DIK 250MM (KELDERDEK)
AFM. WAPENING VOLGENS TEKENINGEN EN BEREKENINGEN LEVERANCIER EN TER GOEDKEURING CONSTRUCTEUR

- SPANRICHTING SYSTEEMVLOER
- DOOR VLOER TE DRAGEN NIET DRAGEND METSELWERK
- DOOR VLOER TE DRAGEN DRAGEND METSELWERK

VERDIEPINGSVLOER

BEKISTINGPLAATVLOER DIK 250MM (RUWE VLOER)
AFM. WAPENING VOLGENS TEKENINGEN EN BEREKENINGEN LEVERANCIER EN TER GOEDKEURING CONSTRUCTEUR

- BALKLAAG AFM. VOLGENS TEKENING EN BEREKENING CONSTRUCTEUR
- VERANKERING MIDDELS HANDELSMODEL ANKERS
- SPANRICHTING SYSTEEMVLOER
- DOOR VLOER TE DRAGEN NIET DRAGEND METSELWERK
- DOOR VLOER TE DRAGEN DRAGEND METSELWERK

RENVOOI

- a. = aanrecht Ø50
- a.a. = afvoer afzuigkap
- a.w. = afvoer wasdroger
- b. = backcup Ø50
- bi. = bidet Ø 110
- b.k. = buitenkraan
- b.o. = beluchting openhaard p.v.c. Ø125
- c.v. = c.v. Ø32
- cv-ww = centrale verwarmingsketel + warm water
- c.p. = convectieput
- d. = douchebak Ø50
- f. = fontein Ø 32
- g.m. = gegalvaniseerde matomranding 610x910mm
- h.w.a. = hemelwaterafvoer Ø 80
- k.o. = kruipopening
- m.b. = mantelbuizen t.b.v. gas, water, electra, PTT en CAI
- m.l. = meterkastluis
- m.v. = uitmonding mechanische ventilatie
- o.s. = ontstoppingsstuk
- o.stl. = ontluchting standleiding riolering Ø70
- r.g.a. = rookgasafvoer c.v.
- r.m. = rookmelder
- st.k. = stalen kolom
- stl. = standleiding riolering Ø110
- stl.lig. = stalen ligger
- s.n.v. = stijpleiding mechanische ventilatie
- s.p. = schroepputje Ø50
- s.r. = sparing rookkanaal
- u.g. = uitstortgootsteen Ø50
- ur. = urinoir Ø50
- v.k. = ventilatie-rooster kruipruimte
- v.l. = vloerluis
- v.v. = vloerventilatie
- v.s. = versterkte strook
- w.a. = wasautomaat Ø 50
- w.c. = water closet Ø110
- w.t. = wastafel Ø50

meterkastluis volgens bouwbesluit en NEN-normen 18 mm cementgebonden vezelplaat 750x310mm met standaard buisboringen
aannemer dient rekening te houden met evt. afwijkende voorschriften van de plaatselijke Nuts-bedrijven
vloerluis volgens Bouwbesluit 18 mm cementgebonden vezelplaat met lukring 90 mm PS-isolatielaag en neopraanband 2x10mm standaardmaat 495x595mm gegalvaniseerde matomranding, afm. 610x910mm

DEFINITIEF LEIDINGVERLOOP VAN MECHANISCHE VENTILATIE I.O.M. INSTALLATEUR TE BEPALEN.

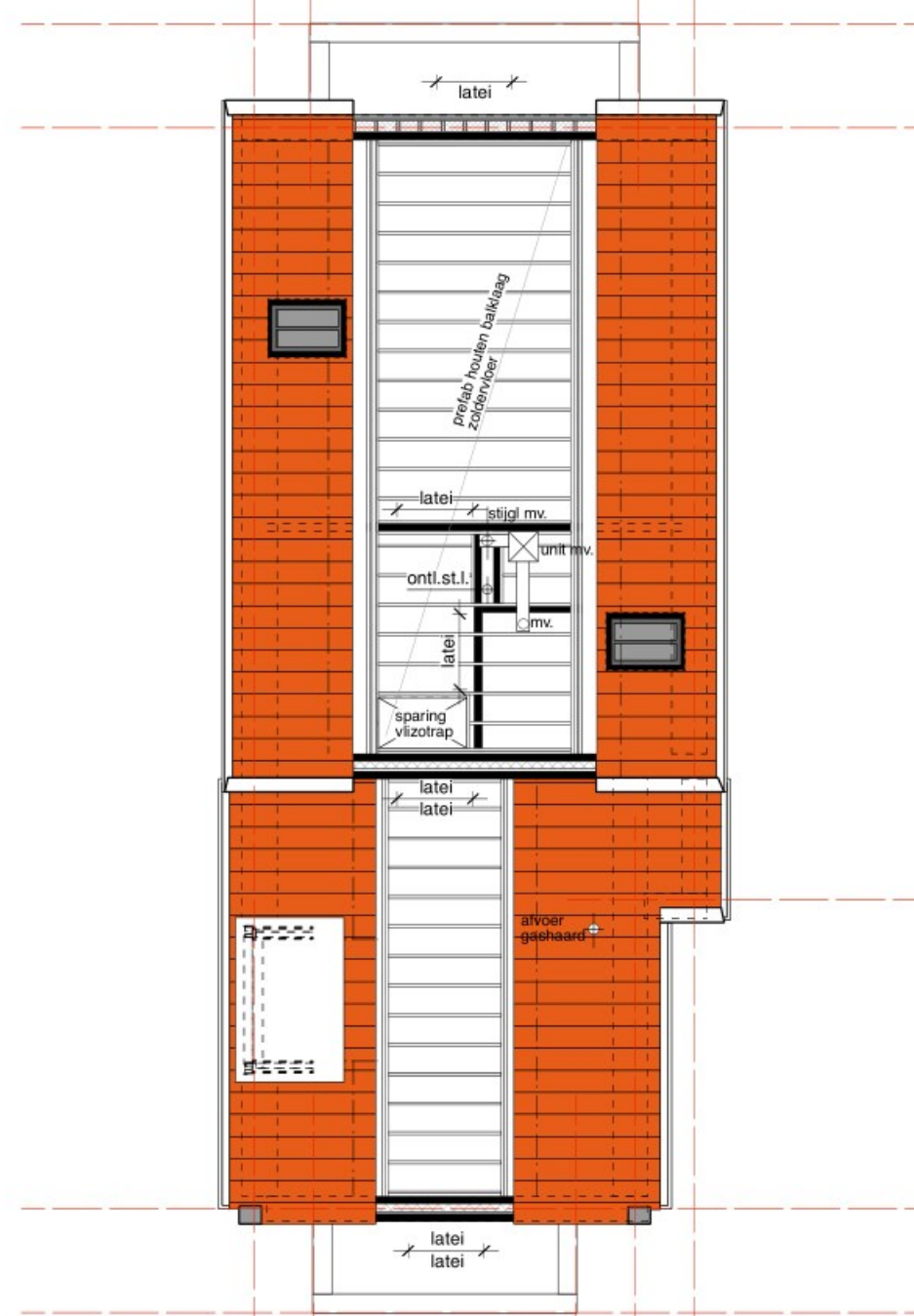

ZOLDERVLOER

UITVOERING IN PREFAB KAP FABRI. N.T.B.
AFM. VOLGENS TEK. EN BER. PREFAB DAKSYSTEEM KAP VERANKEREN MIDDELS HANDELSMODEL ANKERS

DAKUITBOUWEN UITVOEREN IN STANDAARD BOUWHOUT
BALKLAAG AFM. VOLGENS TEKENING EN BEREKENING CONSTRUCTEUR
VERANKERING MIDDELS HANDELSMODEL ANKERS

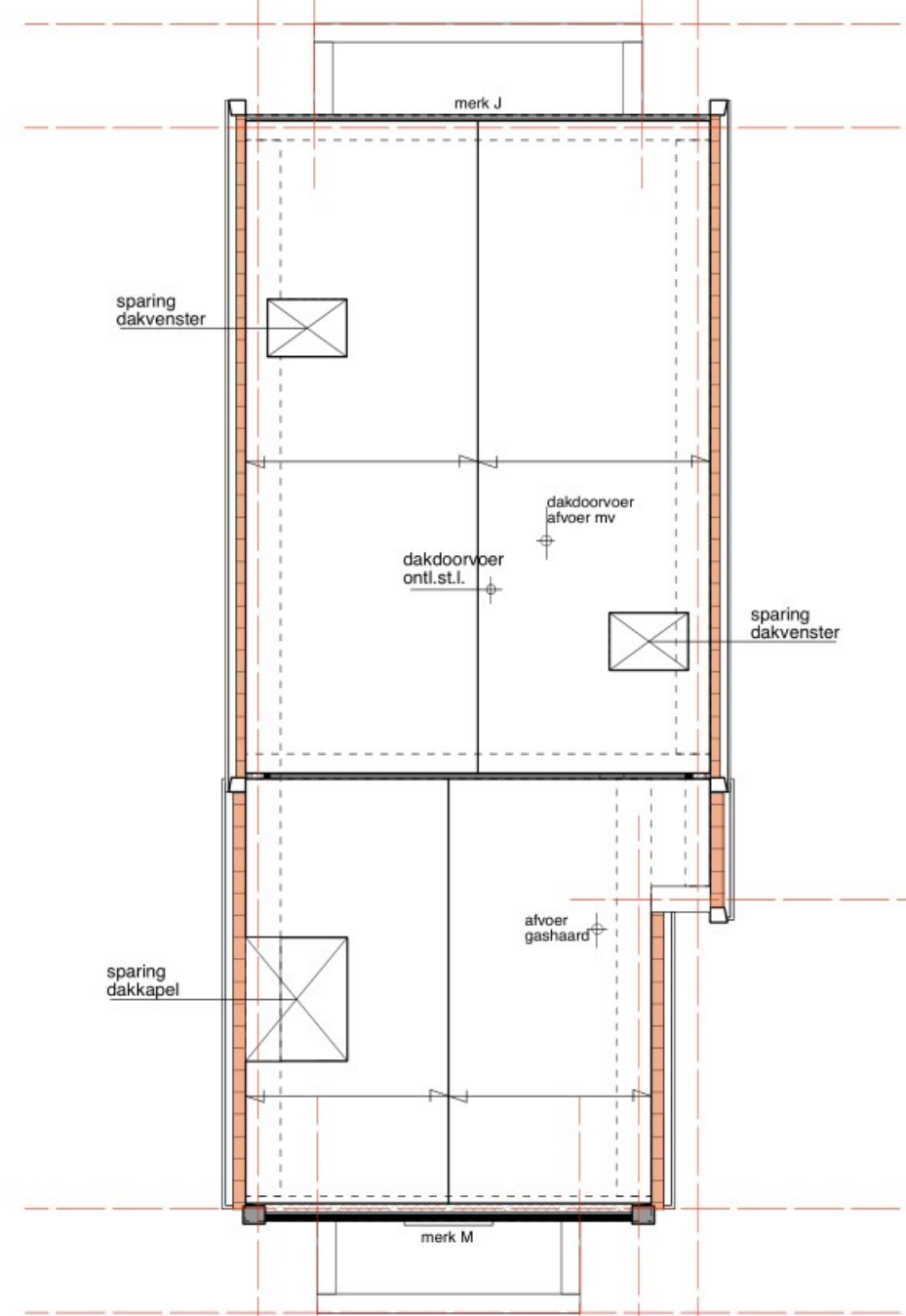

DAKPLAN

UITVOEREN IN STANDAARD BOUWHOUT
BALKLAAG AFM. VOLGENS TEKENING EN BEREKENING CONSTRUCTEUR & PREFAB KAPLEVERANCIER
VERANKERING MIDDELS HANDELSMODEL ANKERS

DEFINITIEVE POSITIES UIT- & DOORVOEREN INSTALLATIE VOLGENS OPGAVE INSTALLATEUR

Behoort bij besluit van burgemeester en wethouders van Veere van mij bekend, 25 juli 2023, coördinator cluster vergunningen



Z - W O N E N
Postbus 300
3240 AH Middelhamnis
bezoekadres:
Voornstraat 31
3241 EE Middelhamnis
t 0187 684666
f 0187 687044
e info@z-wonen.nl
www.z-wonen.nl

project: WONING TE BIGGEKERKE			
voor: [redacted]	tel.: [redacted]	afm: A1	proj.no.: 18.05.1590
[redacted]	tel mob: [redacted]	get: AvdL	tek.no.: 2.
[redacted]	e-mail: [redacted]	schaal: 1 : 100	datum: 01-06-2018
ond.: BESTEKTEKENING DEEL 2			
gew: datum: 04-04-2019	wijziging: NAP-Peil		
avdl: 19-06-2020	NAW gegevens		
avdl: 05-11-2020	riolering - waterberging - infiltratiekratten		
avdl: 10-12-2020	terugslagklep overstort kratten		

