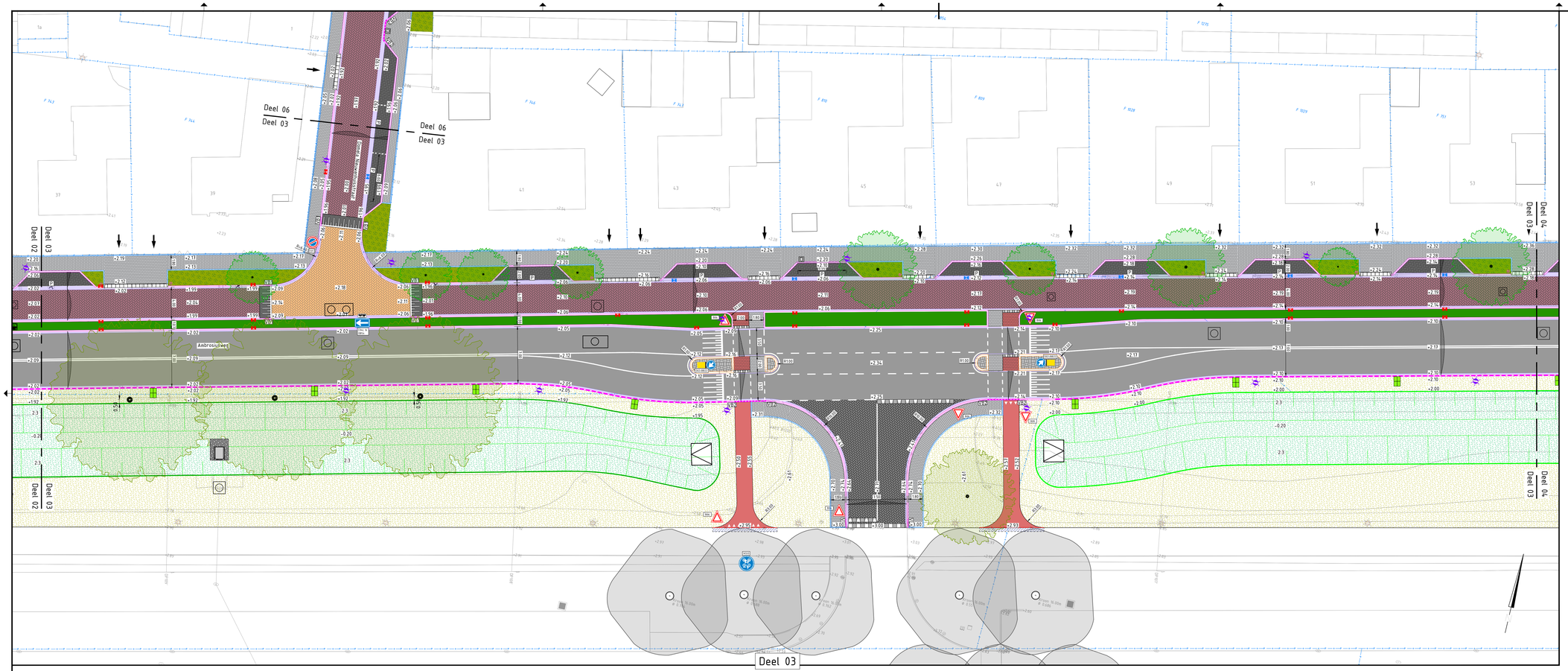

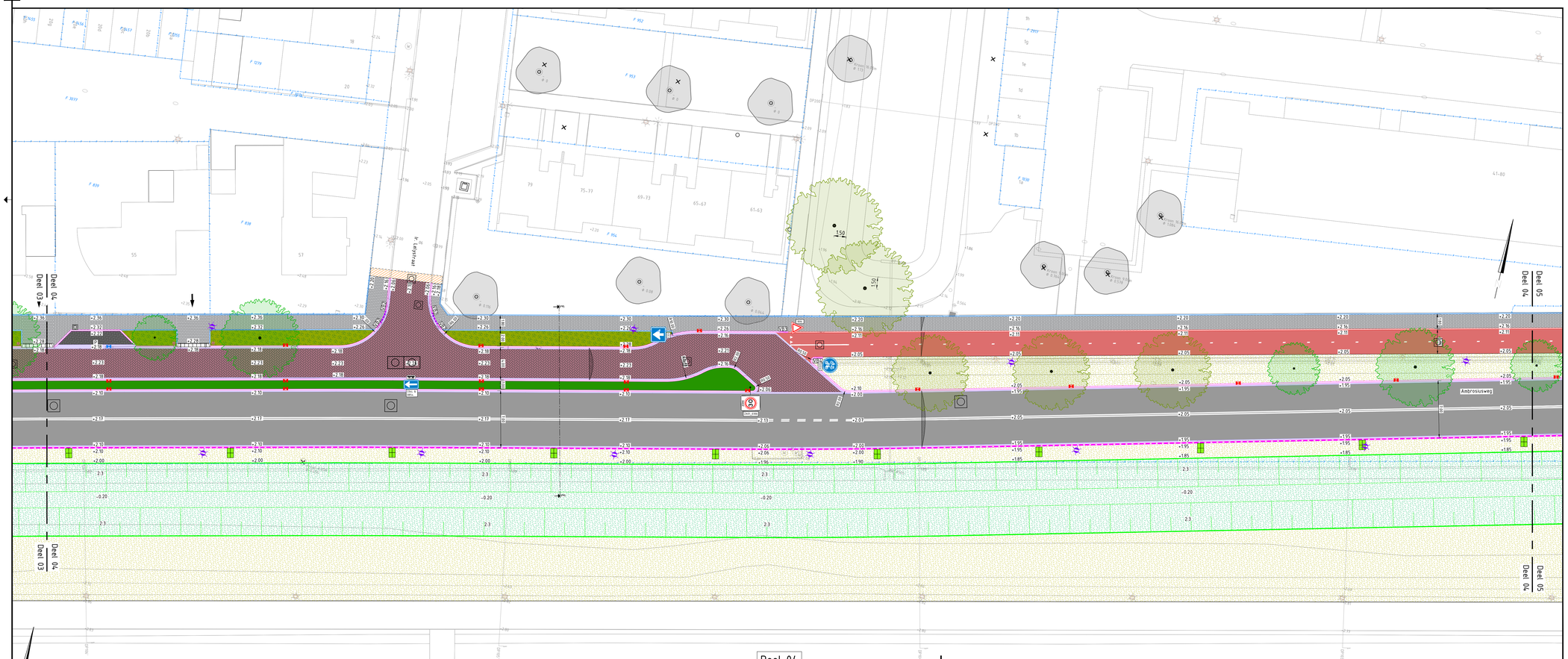

Legenda

- Asfalt – SMA-NL 11B (zwart), dik 35mm; – AC 16 bind TL-B, dik 50mm; – AC 22 base OL-B, dik 60mm
- Asfalt – AC 8 surf (rood), dik 25mm; – AC 22 base OL-A, dik 60mm
- SBS KF in keperverband, kleur Ravenna
- BSS KF in keperverband, kleur grijs
- BSS KF in elleboogverband, kleur zwart Incl. markering BSS KF, kleur wit h.o.h 0.40m
- BSS KF in keperverband, kleur geel
- Dubbelklinkers 200x200x80mm, kleur grijs T.p.v. inritten in stroomlagen
- Betontegels 200x200x80mm, kleur rood
- Printbeton, 160mm dik, blokverband motief BSS kf, Betonkleurstof: wit, bolvormigaanbrengen (cf. sd N-03.02)
- Op-afrit 30km plateau 0.10m hoog (cf. sd N-4.02); – BSS KF in blokverband, kleur zwart; – BSS KF in halfsteensverband, kleur wit
- Op-afrit 50km plateau 0.04m hoog (zie principedetail 1)
- Trottoirband 130/150x250mm in betonspecie Incl. 2 strekse lagen BSS/SBS KF, kleur conform rijbaan
- Trottoirband 130/150x250mm met afwateringsband 130/150x250mm h.o.h. 3.0m in betonspecie Incl. 2 strekse lagen BSS KF, kleur conform rijbaan & grasbetontegels 400x600x100mm (zie principe detail 2)
- RWS-band 110/220x250mm in betonspecie Incl. 1 strekse laag BSS KF, kleur grijs
- Opsluitband 150x250mm in betonspecie Incl. 2 strekse lagen BSS KF, kleur geel
- Opsluitband 100x200mm in betonspecie
- Rijwielpadband 40/120x250mm in betonspecie
- 1 rij dubbel BSS 100x200mm (cf. sd N-03.02)
- Molgoot 5 strekken BSS KF, kleur conform rijbaan
- P-tegel 315x315x80mm
- Verkeerstegels 300x300x60mm haaientand/tussentegel
- Verkeerstegels 500x500x95mm haaientand/tussentegel
- Verloopband; – VB1: Trottoirband 130/150x250mm naar opsluitband 150x250mm; – VB2: Inritverloopband 130/150x250mm; – VB3: Trottoirband 130/150x250mm naar rijwielpadband 40/120x250mm; – VB4: Eindverloopband trottoirband 130/150x250mm; – VB5: Eindverloopband rijwielpadband 40/120x250mm
- Inritband 150x130mm midden
- Inritbochtband 150x250mm
- Inritblok 450x200x500mm (zie principe detail 3)
- Container opstelplaats tegel
- Trottoirkolk
- Straatkolk
- Nieuwe inspectieput
- Uitstroomvoorziening uitstroombak GU-R, 2:3 (cf. sd N-11.05)
- Afgeschuinde betonkoker afm. inw. 2500x1300mm
- Enkele freestrap (zie principe detail 4)
- Dubbele freestrap (zie principe detail 5)
- Herstraten bestaande elementenverharding over een breedte van 1.0m
- Opnieuw straten bestaande elementenverharding
- Locatie inrit
- 2.56+ Nieuwe ontwerphoogte
- 2.66 Bestaande hoogte
- Markering doorgetrokken streep, 0.10m breed, van thermoplast, kleur wit
- Markering 1-1 streep, 0.10m breed, van thermoplast, kleur wit
- Markering 0.50-0.50 kanalisatie streep, 0.10m breed, van thermoplast, kleur wit
- Markering 1-3 streep, 0.30m breed, van thermoplast, kleur wit
- Driehoeksmarkering 0.30x0.30m, van thermoplast, kleur wit
- Betonblokkenmat (Betomat PE-GR 9 (Holcim))
- Knieppaal
- Talud watergang
- Gras gazon B1 Barenburg (2kg/100m²)
- Gras berm B3 Barenburg (2kg/100m²)
- Gras watergang Microclover-mix
- PLANTWERKZAAMHEEN "DOOR DERDEN"
  - Bodembedekkende lagere heesterbeplanting (tot ca. 0.60m hoog)
  - Inheemse struiken ingezaaid met klavermengsel
  - Blokhaag (hoogte 0.80m) door derden
  - Nieuwe boom 1e grootte volgens opgave gemeente
  - Nieuwe boom 2e grootte volgens opgave gemeente
  - Nieuwe boom 3e grootte volgens opgave gemeente
- Bestaande boom
- Locatie bestaande lichtmast
- Locatie nieuwe / verplaatste lichtmast cf. verlichtingsplan tekenr. WWK-26-01-TEK-001-01 d.d. 24 maart 2026

Disclaimer:
Alle aangrenzende percelen dienen tot 1.00 m vanaf de perceelgrens te worden herstraat teneinde een correcte aansluiting van de nieuwe verharding op de bestaande situatie te waarborgen. Bestaande tuinen en erfafscheidingen blijven gehandhaafd en dienen zonder beschadiging te worden behouden

Tweede uitgave	KD	BH	TK	02-07-2026	2.0
Eerste uitgave	KD	BH	SB	19-06-2026	1.0
omschrijving wijziging	acc.	gez.	gef.	datum	ver.

project	Herinrichting Ambrosiusweg e.o.
onderdeel	Bovengrondse infra
opdrachtgever	Gemeente Waalwijk
fase	BO
schaal	1:200
formaat	A0
blad	002 van 004
projectnr.	23-098
tekeningnr.	23-098-TEK-BI-002

DUCOT Engineering & Advies
Kantoor Heerenlaaiemond: Business Center Roerpoort, Boven de Wolfhaat 3 unit 3.03, 6049 LK Roermond
Kantoor 's-Hertogenbosch: Lammenseg 82, 5134 MC 's-Hertogenbosch
Tel: 0475 - 71 13 90; e-mail: info@ducot.nl; website: www.ducot.nl

Bestandsnaam: N:\2 - PROJECTEN\23-098 Waalwijk - Ambrosiusweg e.o\17 Uitwerking\1.5 BO\23-098-TEK-BI-001-002-1.0.dwg