









Esri Nederland, beeldmateriaal.nl

Schaal: 1:1.000 - Datum: 3/1/2024 - Versie: 1.0

Perceelinformatie	
Perceelnummer: ETD00G000093G0000	
Huidige eigenaar: Waterschap Rivierenland	
Verkoop:	660 m ²
waarvan	
Werkstrook TIG:	0 m ²

<ul style="list-style-type: none">  Dijkpalen  Kadastrale grenzen  werkstrook  Verkoop  Huidig Perceel 	
<p>Dijkversterking Neder - Betuwe Grondvererving Deeltraject 1</p>	
	

* Oppervlaktes zijn weergegeven als kadastraal oppervlak

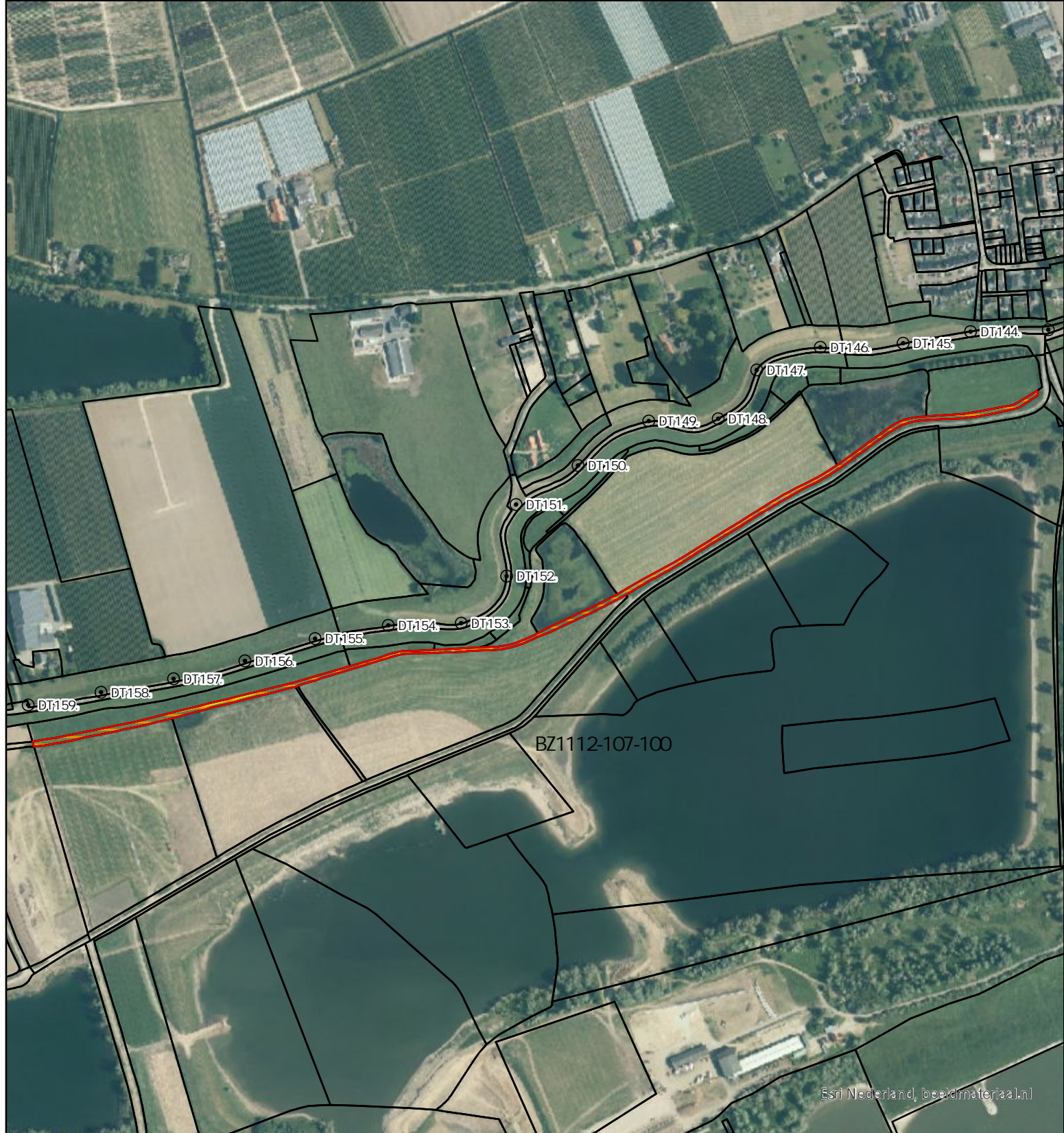

Schaal: 1:7,000 - Datum: 3/1/2024 - Versie: 1.0

Perceelinformatie	
Perceelnummer: ETD00G000096G0000	
Huidige eigenaar: Waterschap Rivierenland	
Verkoop:	9360 m ²
waarvan	
Werkstrook TIG:	880 m ²

* Oppervlaktes zijn weergegeven als kadastraal oppervlak

⊙	Dijkpalen	
▭	Kadastrale grenzen	
▨	werkstrook	
▧	Verkoop	
▭	Huidig Perceel	
Dijkversterking Neder - Betuwe Grondvererving Deeltraject 1		 Waterschap Rivierenland

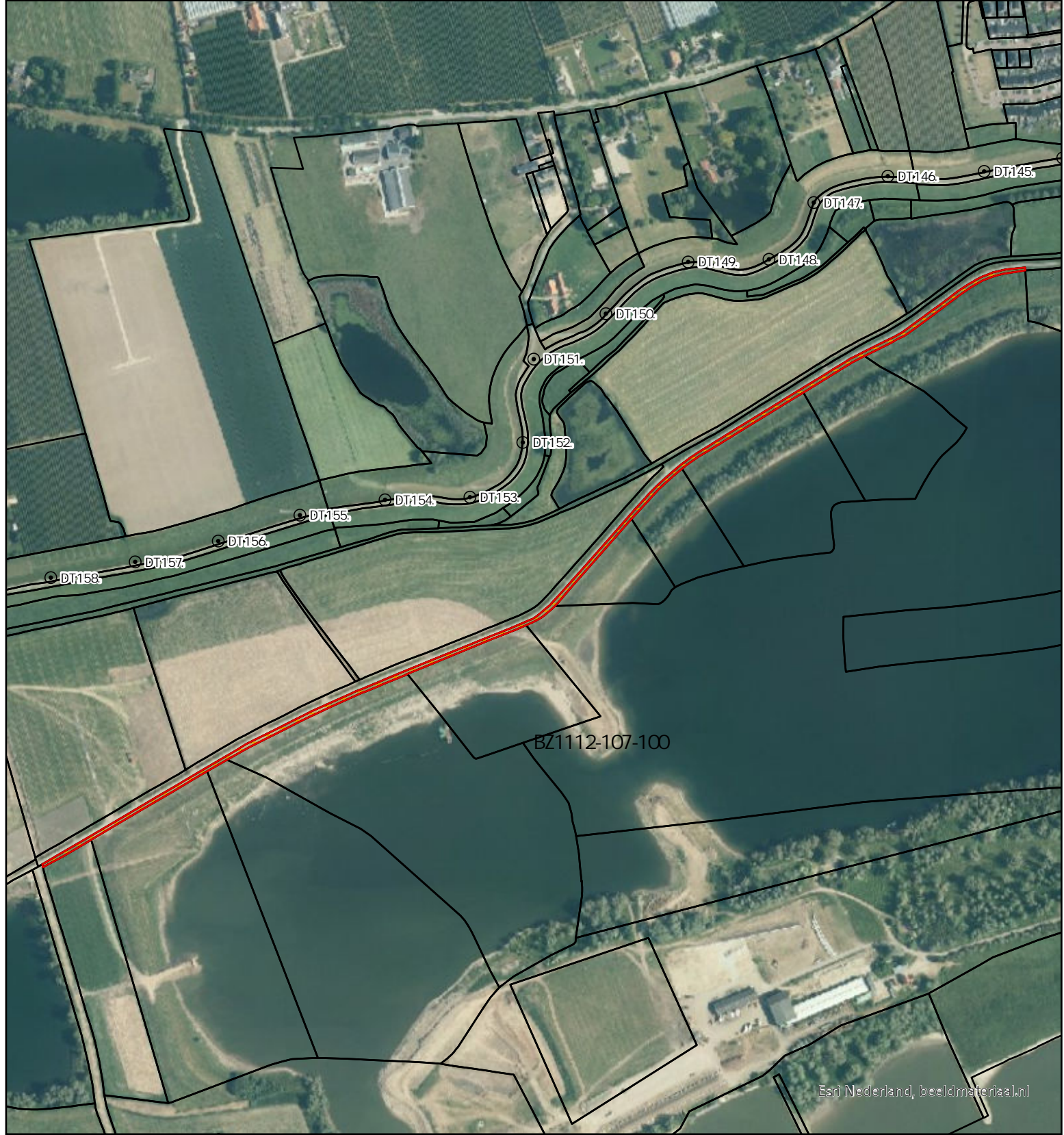

Schaal: 1:6.000 - Datum: 3/1/2024 - Versie: 1.0

Perceelinformatie	
Perceelnummer: ETD00G000098G0000	
Huidige eigenaar: Waterschap Rivierenland	
Verkoop:	6870 m ²
waarvan	
Werkstrook TIG:	0 m ²

* Oppervlaktes zijn weergegeven als kadastraal oppervlak

⊙	Dijkpalen	
▭	Kadastrale grenzen	
▨	werkstrook	
▭	Verkoop	
▭	Huidig Perceel	
<p>Dijkversterking Neder - Betuwe</p> <p>Grondvererving</p> <p>Deeltraject 1</p>		



Esri Nederland, beeldmateriaal.nl

Schaal: 1:3.000 - Datum: 3/1/2024 - Versie: 1.0

Perceelinformatie Perceelnummer: OTN00C000752G0000 Huidige eigenaar: Waterschap Rivierenland		⦿ Dijkpalen □ Kadastrale grenzen werkstrook Verkoop Huidig Perceel	
Verkoop: 8836 m ² waarvan Werkstrook TIG: 3587 m ²			
* Oppervlaktes zijn weergegeven als kadastraal oppervlak		Dijkversterking Neder - Betuwe Grondvererving Deeltraject 3	

DT096

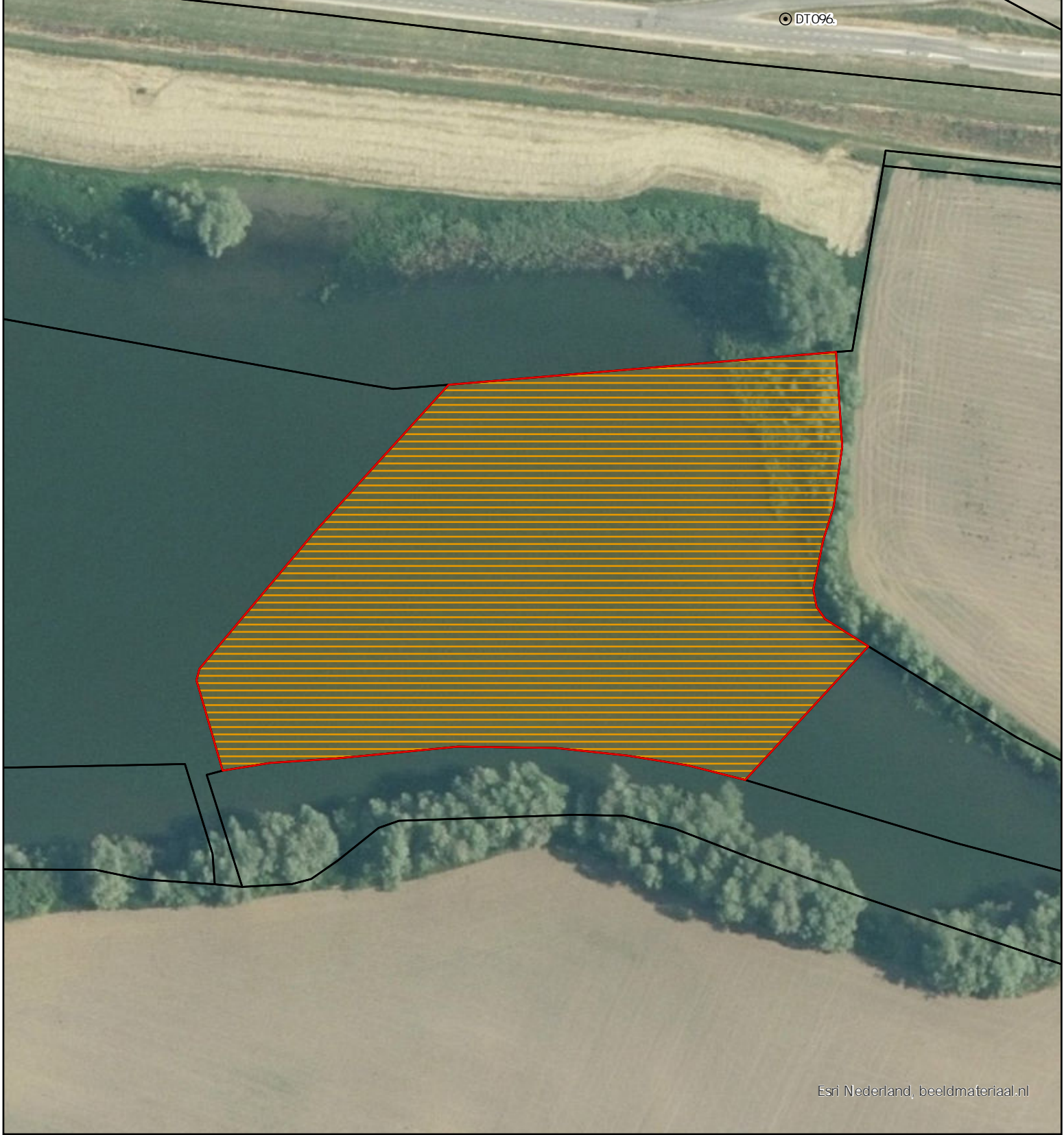

Esri Nederland, beeldmateriaal.nl

Schaal: 1:1.000 - Datum: 3/7/2024 - Versie: 1.0

Perceelinformatie

Perceelnummer: OTN00C000755G0000

Huidige eigenaar: Waterschap Rivierenland

Verkoop: 7490 m²

waarvan

Werkstrook TIG: 0 m²

* Oppervlaktes zijn weergegeven als kadastraal oppervlak

⊙ Dijkpalen

▭ Kadastrale grenzen

▨ werkstrook

▨ Verkoop

▭ Huidig Perceel



Dijkversterking
Neder - Betuwe

Grondvererving



Deeltraject 3



Schaal: 1:1.000 - Datum: 3/8/2024 - Versie: 1.0

Perceelinformatie	
Perceelnummer: OTN00C000775G0000	
Huidige eigenaar: Waterschap Rivierenland	
Verkoop:	1755 m ²
waarvan	
Werkstrook TIG:	986 m ²

* Oppervlaktes zijn weergegeven als kadastraal oppervlak

<ul style="list-style-type: none"> ⊙ Dijkpalen ▭ Kadastrale grenzen ▨ werkstrook ▨ Verkoop ▭ Huidig Perceel 	
<p>Dijkversterking Neder - Betuwe Grondvererving Deeltraject 3</p>	
 Waterschap Rivierenland	