



Waterschap
Rivierenland

Slaperdijk Kesteren-Bontemorgen
Legger Overige Waterkering

Dijkpaaltraject Kesteren-Bontemorgen (OL000. – OL084.)

Legger Overige Waterkering
Dijkpaaltraject Kesteren-Bontemorgen (OL000. – OL084.)

Inhoud

- Overzichtskaart Dijkpaaltraject Kesteren-Bontemorgen
- Situatiebladen (1:1.000)
- Dwarsprofielen (1:200)
- Lengteprofielen (1:2.000/1:100)
- Legenda

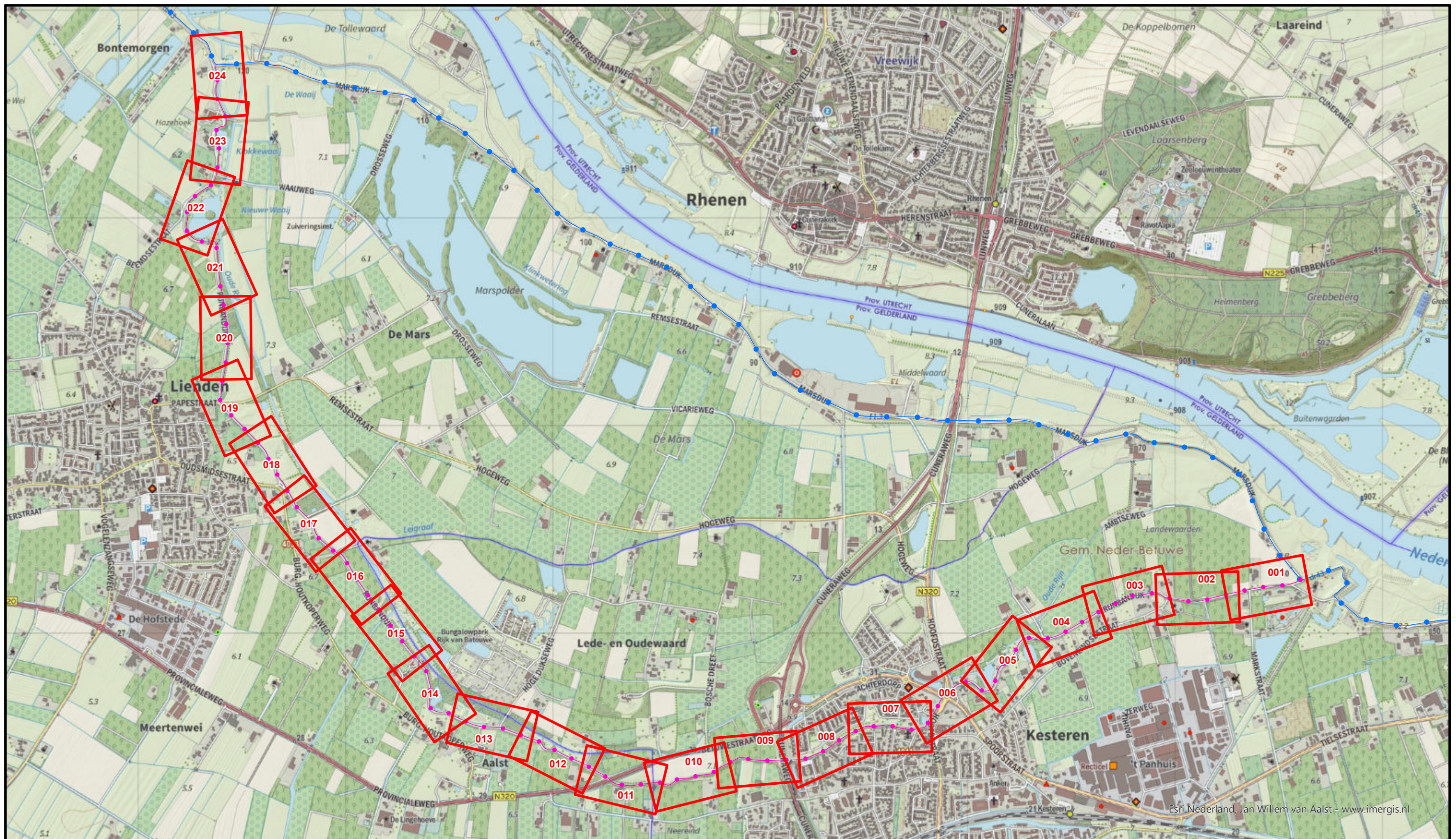

Esri Nederland, Jan Willem van Aalst - www.imergis.nl



Legenda

Situatieblad 1:1000 met bladnummer



Waterschap
Rivierenland
Bezoekadres: De Blomboogerd 1
4003 AN, Tiel
tel: (0344) 64 90 90
URL: www.waterschaprivierenland.nl
Postadres: Postbus 599
4000 AN, Tiel

Legger : Slaperdijk Kesteren - Bontemorgen		
Onderdeel : Overzichtskaart Dijkpaaltraject		
Dijkpaaltraject :	Datum :	Blad : 001 van : 001
Getekend : T-DAM	-	Status : Vastgesteld
Opname datum : -	-	Versie : -
Besluitnr. : zie 1:1000 bladen		Schaal : 1:17.500
Tekeningnr. : Slaperdijk Kesteren - Bontemorgen		Formaat : A3



Voor Legenda zie overzicht achter in het boek.



**Waterschap
Rivierenland**

Bezoekadres: Postadres:
De Blomboogerd 1 Postbus 599
4003 AN, Tiel
tel: (0344) 64 90 90
URL: www.waterschaprivierenland.nl

Legger : Slaperdijk Kesteren - Bontemorgen

Onderdeel : Situatie Legger		Datum : 2022	Blad : 001 van : 024
Dijkpaaltraject : OL		Getekend : T-DAM	Status : Vastgesteld
Opname datum : -		Bestuurnr. : 2022048944	Versie : -
Tekeningnr. : OL001		Schaal : 1:1000	Formaat : A3



Voor Legenda zie overzicht achter in het boek.



Bezoekadres: Postadres:
De Blomboogerd 1 Postbus 599
Tiel
tel: (0344) 64 90 90
URL: www.waterschaprivierenland.nl

Legger : Slaperdijk Kesteren - Bontemorgen

Onderdeel : Situatie Legger	Datum : 2022	Blad : 002 van : 024
Dijkpaaltraject : OL	Getekend : T-DAM	Status : Vastgesteld
Opname datum : -	Bestuurnr. : 2022048944	Versie : -
Tekeningnr. : OL002	Schaal : 1:1000	Formaat : A3

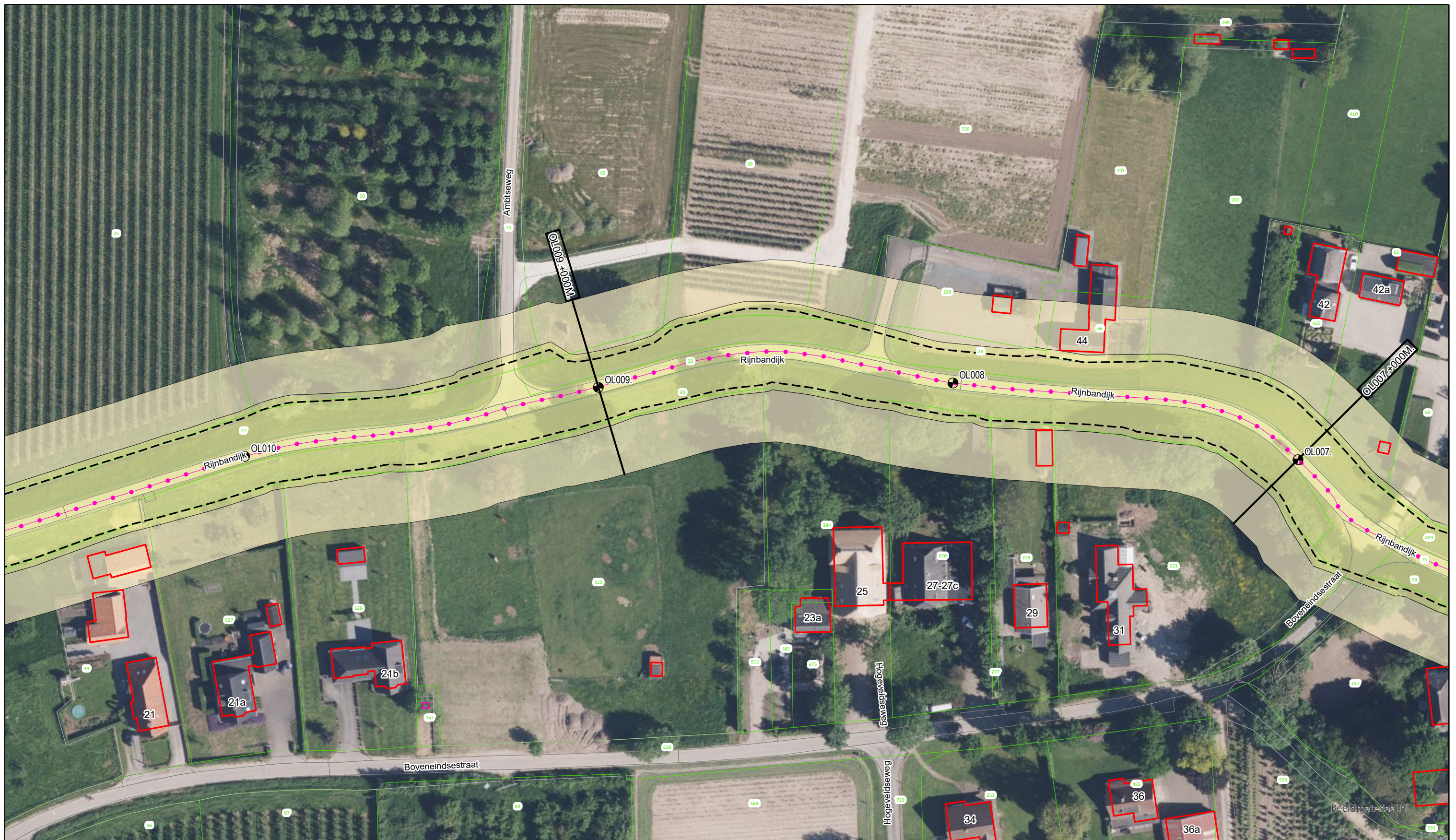

Voor Legenda zie overzicht achter in het boek.



Bezoekadres: Postadres:
De Blomboogerd 1 Postbus 599
4003 AN, Tiel
tel: (0344) 64 90 90
URL: www.waterschaprivierenland.nl

Legger : Slaperdijk Kesteren - Bontemorgen

Onderdeel : Situatie Legger

Dijkpaaltraject : OL

Datum :

Blad : 003 **van :** 024

Getekend : T-DAM

2022

Status : Vastgesteld

Opname datum : -

Versie : -

Besluitnr. : 2022048944

Schaal : 1:1000

Tekeningnr. : OL003

Formaat : A3



Voor Legenda zie overzicht achter in het boek.

**Waterschap
Rivierenland**
 Bezoekadres: Postadres:
 De Blomboogerd 1 Postbus 599
 4003 AN, Tiel
 tel: (0344) 64 90 90
 URL: www.waterschaprivierenland.nl

Legger : Slaperdijk Kesteren - Bontemorgen

Onderdeel : Situatie Legger	Datum :	Blad : 004 van : 024
Dijkpaaltraject : OL	2022	Status : Vastgesteld
Getekend : T-DAM		Versie : -
Opname datum : -		Schaal : 1:1000
Besluitnr. : 2022048944		Formaat : A3
Tekeningnr. : OL004		

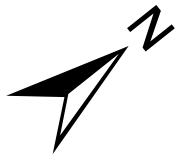

Voor Legenda zie overzicht achter in het boek.

**Waterschap
Rivierenland**
 Bezoekadres: Postadres:
 De Blomboogerd 1 Postbus 599
 4003 AN, Tiel
 tel: (0344) 64 90 90
 URL: www.waterschaprivierenland.nl

Legger : Slaperdijk Kesteren - Bontemorgen

Onderdeel : Situatie Legger	Datum : 2022	Blad : 005 van : 024
Dijkpaaltraject : OL	Getekend : T-DAM	Status : Vastgesteld
Opname datum : -	Bestuurnr. : 2022048944	Versie : -
Tekeningnr. : OL005	Schaal : 1:1000	Formaat : A3

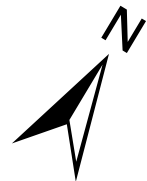
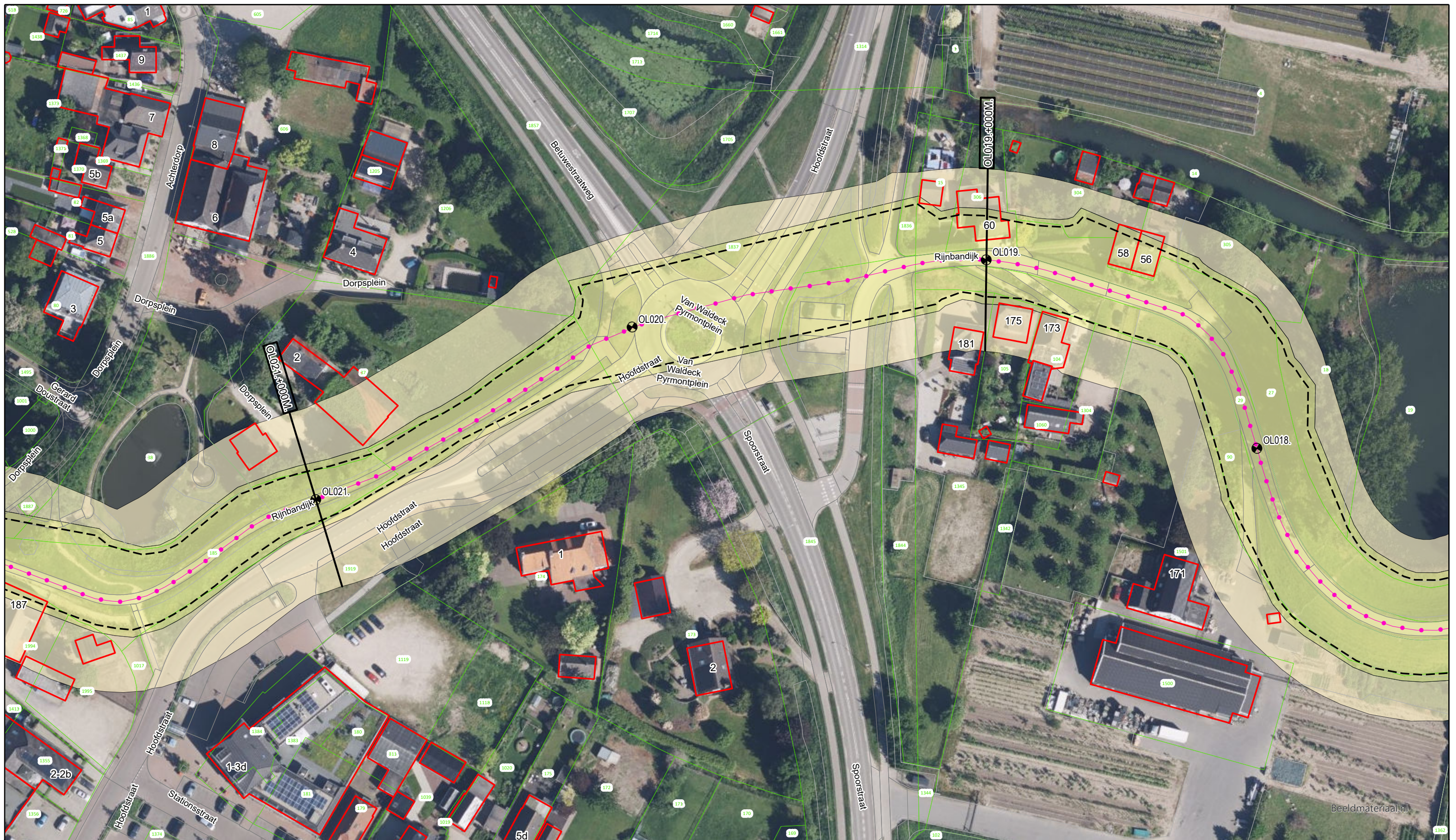

Voor Legenda zie overzicht achter in het boek.



**Waterschap
Rivierenland**

Bezoekadres: Postadres:
De Blomboogerd 1 Postbus 599
4003 AN, Tiel
tel: (0344) 64 90 90
URL: www.waterschaprivierenland.nl

Legger : Slaperdijk Kesteren - Bontemorgen

Onderdeel :	Situatie Legger	Datum :	Blad :	006 van : 024
Dijkpaaltraject :	OL	2022	Status :	Vastgesteld
Getekend :	T-DAM		Versie :	-
Opname datum :	-		Schaal :	1:1000
Besluitnr. :	2022048944		Formaat :	A3
Tekeningnr. :	OL006			



Voor Legenda zie overzicht achter in het boek.



**Waterschap
Rivierenland**

Bezoekadres: Postadres:
De Blomboogerd 1 Postbus 599
4003 AN, Tiel
tel: (0344) 64 90 90
URL: www.waterschaprivierenland.nl

Legger : Slaperdijk Kesteren - Bontemorgen

Onderdeel : Situatie Legger

Dijkpaaltraject : OL

Getekend : T-DAM

Opname datum : -

Besluitnr. : 2022048944

Tekeningnr. : OL007

Datum :

2022

Blad : 007 van : 024

Status : Vastgesteld

Versie : -

Schaal : 1:1000

Formaat : A3



Voor Legenda zie overzicht achter in het boek.



**Waterschap
Rivierenland**

Bezoekadres: Postadres:
De Blomboogerd 1 Postbus 599
4003 AN, Tiel
tel: (0344) 64 90 90
URL: www.waterschaprivierenland.nl

Legger : Slaperdijk Kesteren - Bontemorgen

Onderdeel : Situatie Legger

Dijkpaaltraject : OL

Getekend : T-DAM

Opname datum : -

Besluitnr. : 2022048944

Tekeningnr. : OL008

Datum :

2022

Blad : 008 van : 024

Status : Vastgesteld

Versie : -

Schaal : 1:1000

Formaat : A3



Voor Legenda zie overzicht achter in het boek.



Bezoekadres: De Blomboogerd 1
 Postadres: Postbus 599
 4003 AN, Tiel
 tel: (0344) 64 90 90
 URL: www.waterschaprivierenland.nl

Legger : Slaperdijk Kesteren - Bontemorgen

Onderdeel : Situatie Legger	Datum : 2022	Blad : 009 van : 024
Dijkpaaltraject : OL	Getekend : T-DAM	Status : Vastgesteld
Opname datum : -	Bestuurnr. : 2022048944	Versie : -
Tekeningnr. : OL009		Schaal : 1:1000
		Formaat : A3

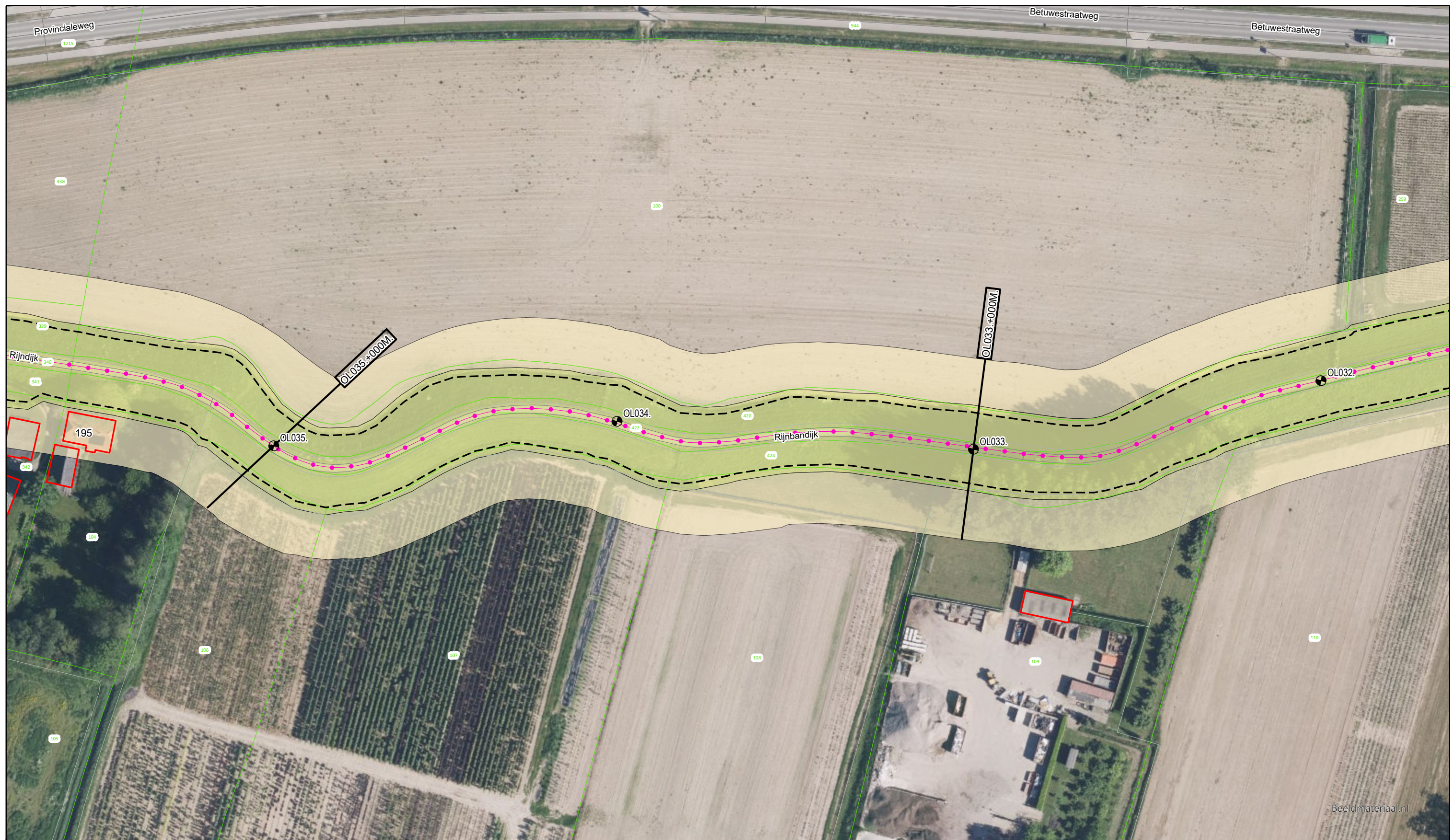

Beeldmateriaal.nl



Voor Legenda zie overzicht achter in het boek.

**Waterschap
Rivierenland**
 Bezoekadres: Postadres:
 De Blomboogerd 1 Postbus 599
 4003 AN, Tiel
 tel: (0344) 64 90 90
 URL: www.waterschaprivierenland.nl

Legger : Slaperdijk Kesteren - Bontemorgen

Onderdeel : Situatie Legger		Datum :	Blad : 010 van : 024
Dijkpaaltraject : OL		2022	Status : Vastgesteld
Getekend : T-DAM			Versie : -
Opname datum : -			Schaal : 1:1000
Besluitnr. : 2022048944			Formaat : A3
Tekeningnr. : OL010			

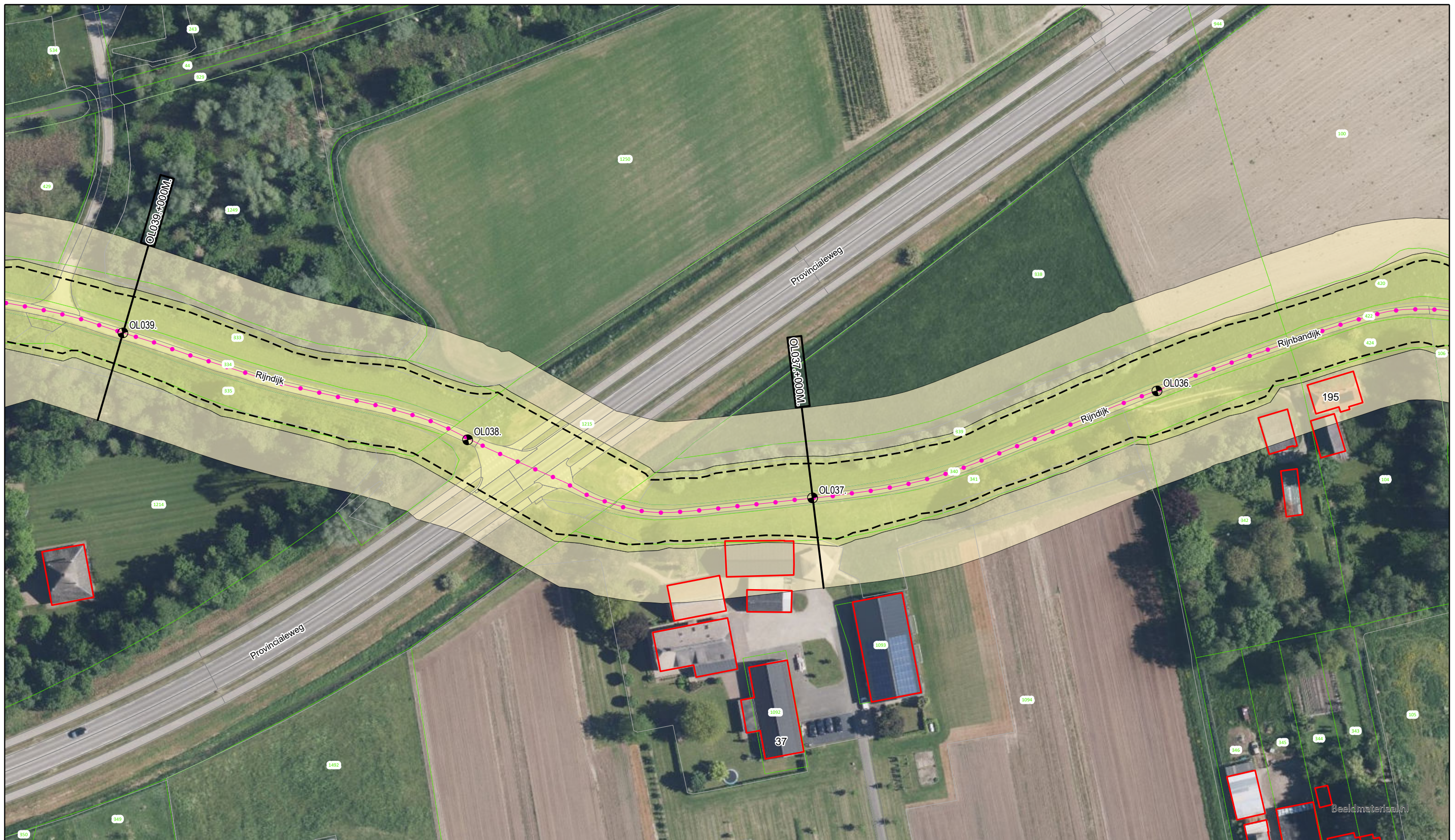

Voor Legenda zie overzicht achter in het boek.



Bezoekadres: Postadres:
De Blomboogerd 1 Postbus 599
4003 AN, Tiel
tel: (0344) 64 90 90
URL: www.waterschaprivierenland.nl

Legger : Slaperdijk Kesteren - Bontemorgen

Onderdeel : Situatie Legger		Datum : 2022	Blad : 011 van : 024
Dijkpaaltraject : OL		Getekend : T-DAM	Status : Vastgesteld
Opname datum : -		Versie : -	
Besluitnr. : 2022048944		Schaal : 1:1000	
Tekeningnr. : OL011		Formaat : A3	

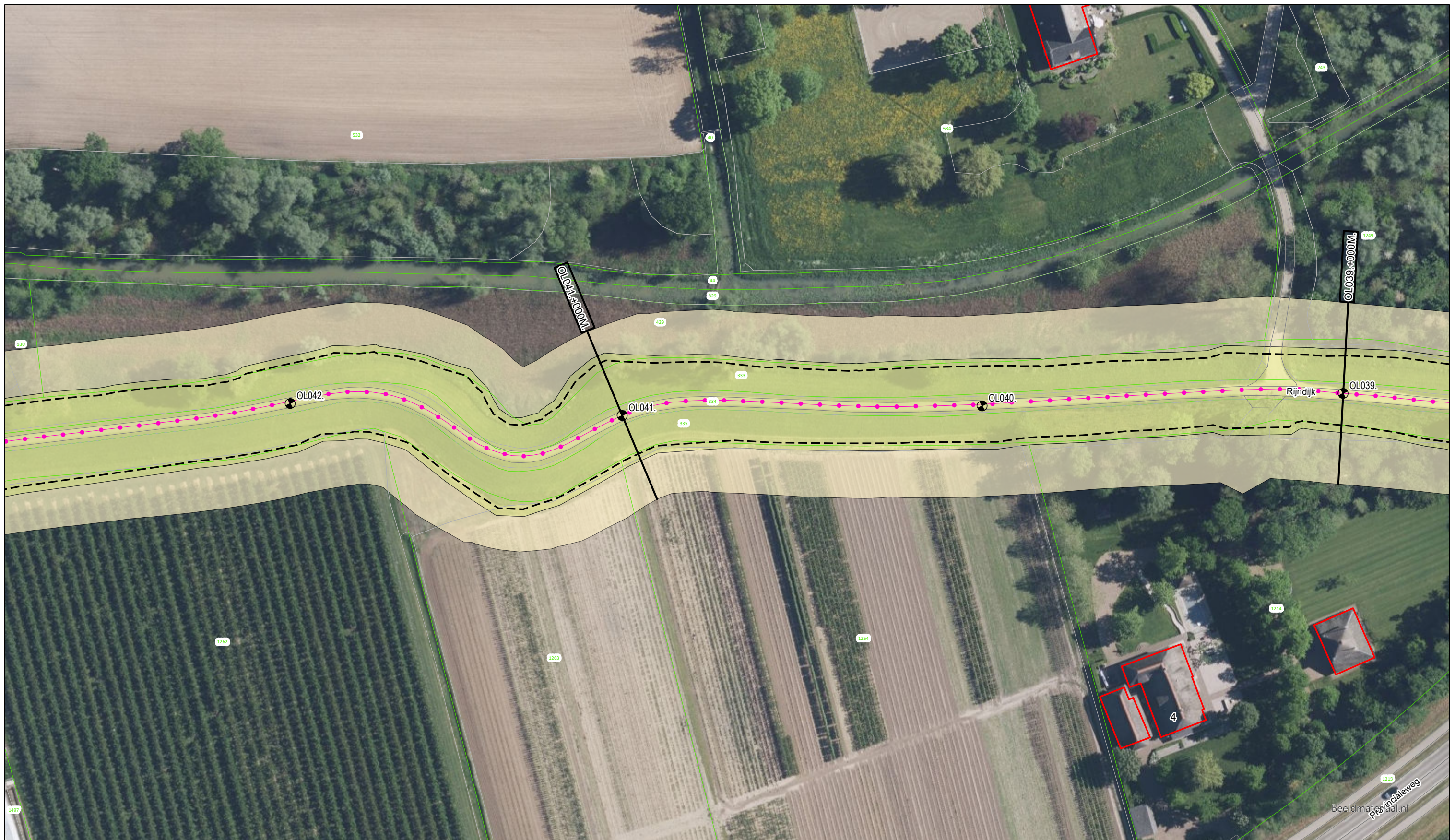

Voor Legenda zie overzicht achter in het boek.



Bezoekadres: De Blomboogerd 1
Postadres: Postbus 599
4003 AN, Tiel
tel: (0344) 64 90 90
URL: www.waterschaprivierenland.nl

Legger : Slaperdijk Kesteren - Bontemorgen

Onderdeel : Situatie Legger		Datum : 2022	Blad : 012 van : 024
Dijkpaaltraject : OL		Getekend : T-DAM	Status : Vastgesteld
Opname datum : -		Versie : -	
Besluitnr. : 2022048944		Schaal : 1:1000	
Tekeningnr. : OL012		Formaat : A3	



Beeldmateriaal.nl



Voor Legenda zie overzicht achter in het boek.



Bezoekadres: Postadres:
De Blomboogerd 1 Postbus 599
4003 AN, Tiel
tel: (0344) 64 90 90
URL: www.waterschaprivierenland.nl

Legger : Slaperdijk Kesteren - Bontemorgen

Onderdeel : Situatie Legger	Datum : 2022	Blad : 013 van : 024
Dijkpaaltraject : OL	Getekend : T-DAM	Status : Vastgesteld
Opname datum : -	Bestuurnr. : 2022048944	Versie : -
Tekeningnr. : OL013		Schaal : 1:1000
		Formaat : A3

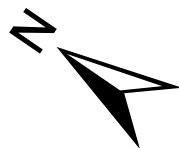

Voor Legenda zie overzicht achter in het boek.

**Waterschap
Rivierenland**
 Bezoekadres: Postadres:
 De Blomboogerd 1 Postbus 599
 4003 AN, Tiel
 tel: (0344) 64 90 90
 URL: www.waterschaprivierenland.nl

Legger : Slaperdijk Kesteren - Bontemorgen

Onderdeel : Situatie Legger		Datum : 2022	Blad : 014 van : 024
Dijkpaaltraject : OL	Getekend : T-DAM	Opname datum : -	Status : Vastgesteld
Bestuurnr. : 2022048944	Tekeningnr. : OL014	Schaal : 1:1000	Versie : -
		Formaat : A3	

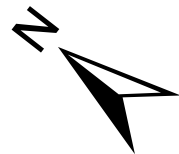
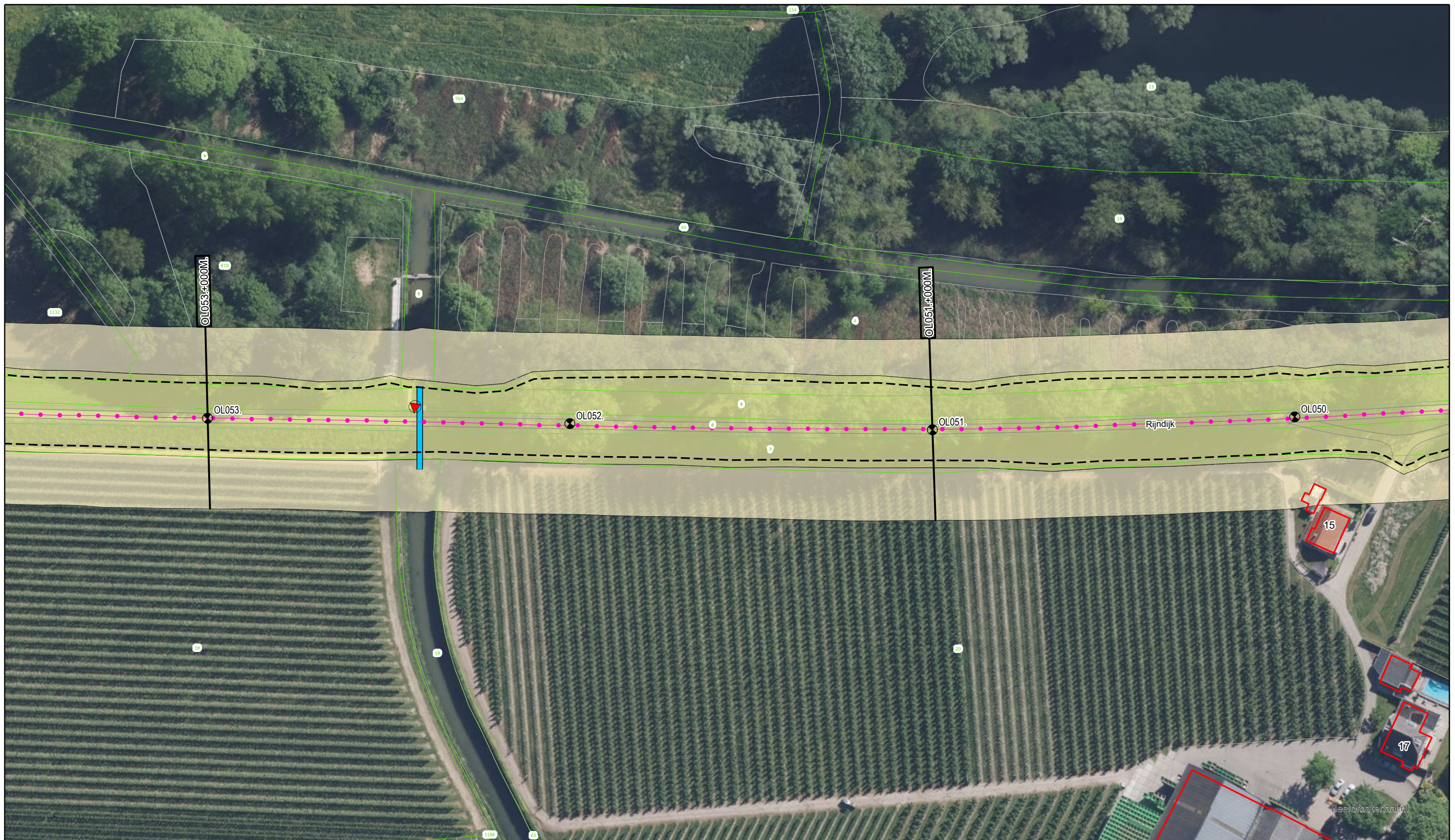

Voor Legenda zie overzicht achter in het boek.



Bezoekadres: Postadres:
De Blomboogerd 1 Postbus 599
4003 AN, Tiel
tel: (0344) 64 90 90
URL: www.waterschaprivierenland.nl

Legger : Slaperdijk Kesteren - Bontemorgen

Onderdeel : Situatie Legger		Datum : 2022	Blad : 015 van : 024
Dijkpaaltraject : OL		Getekend : T-DAM	Status : Vastgesteld
Opname datum : -		Versie : -	
Besluitnr. : 2022048944		Schaal : 1:1000	
Tekeningnr. : OL015		Formaat : A3	

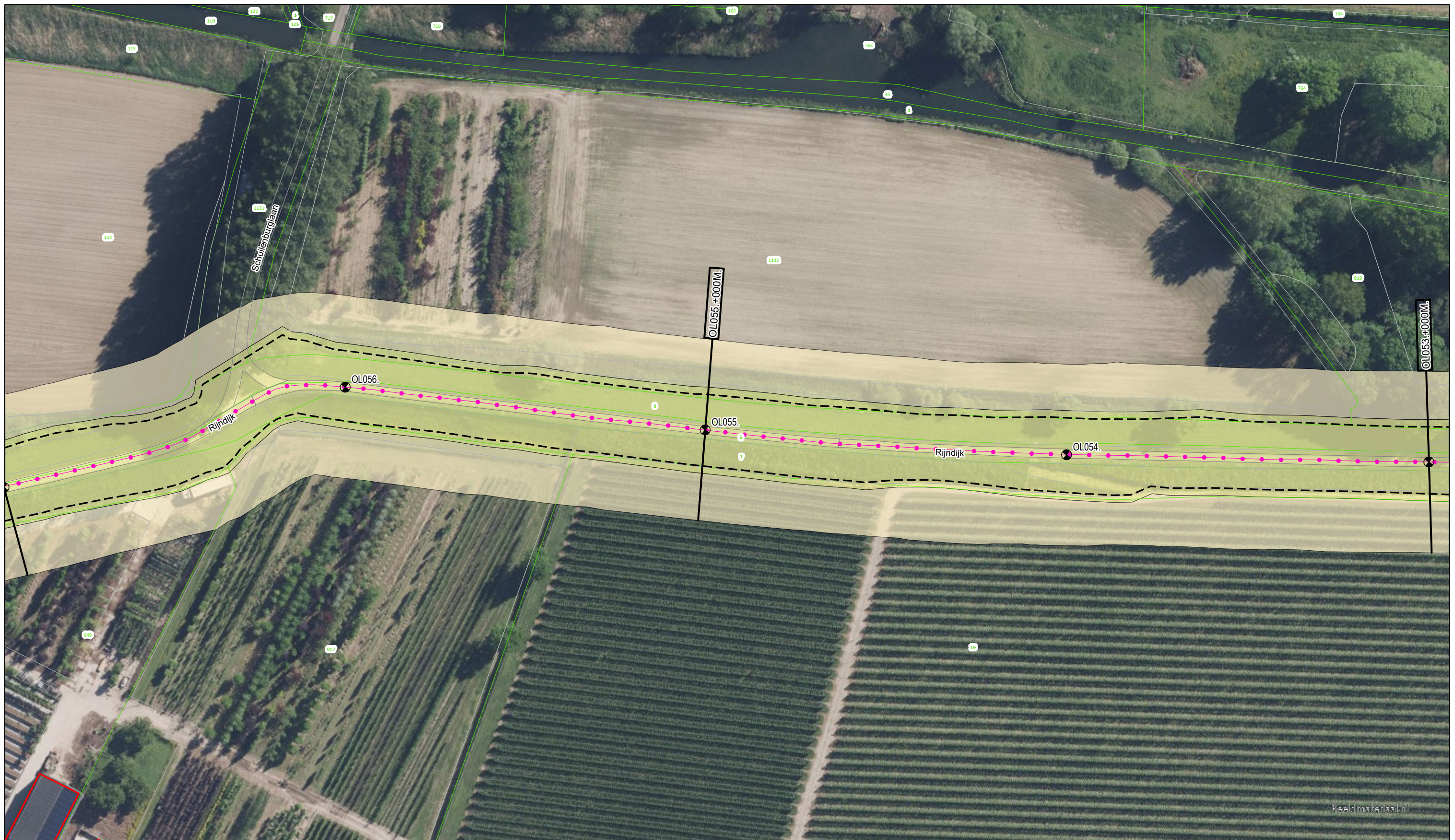

Beeldmateriaal.nl

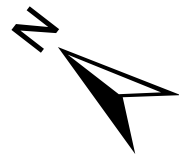

Voor Legenda zie overzicht achter in het boek.

**Waterschap
Rivierenland**
 Bezoekadres: Postadres:
 De Blomboogerd 1 Postbus 599
 4003 AN, Tiel
 tel: (0344) 64 90 90
 URL: www.waterschaprivierenland.nl

Legger : Slaperdijk Kesteren - Bontemorgen

Onderdeel : Situatie Legger		
Dijkpaaltraject : OL	Datum : 2022	Blad : 016 van : 024
Getekend : T-DAM	Status : Vastgesteld	
Opname datum : -	Versie : -	
Besluitnr. : 2022048944	Schaal : 1:1000	
Tekeningnr. : OL016	Formaat : A3	

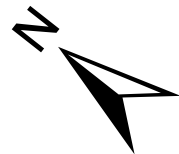
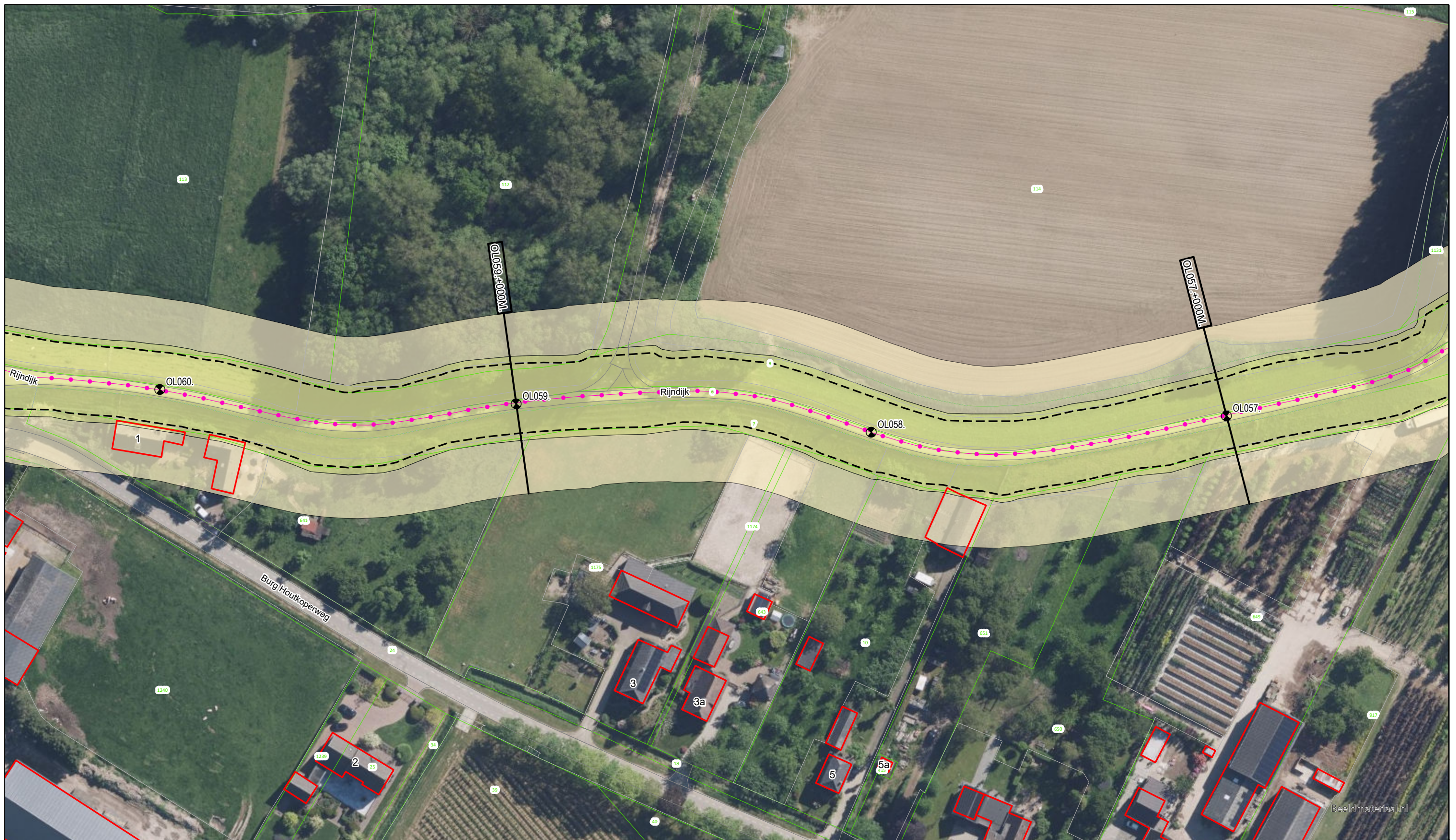

Voor Legenda zie overzicht achter in het boek.



**Waterschap
Rivierenland**

Bezoekadres: Postadres:
De Blomboogerd 1 Postbus 599
4003 AN, Tiel
tel: (0344) 64 90 90
URL: www.waterschaprivierenland.nl

Legger : Slaperdijk Kesteren - Bontemorgen

Onderdeel : Situatie Legger	Datum : 2022	Blad : 017 van : 024
Dijkpaaltraject : OL	Getekend : T-DAM	Status : Vastgesteld
Opname datum : -	Bestuurnr. : 2022048944	Versie : -
Tekeningnr. : OL017		Schaal : 1:1000
		Formaat : A3



Voor Legenda zie overzicht achter in het boek.



Bezoekadres: De Blomboogerd 1
 Postadres: Postbus 599
 4003 AN, Tiel
 tel: (0344) 64 90 90
 URL: www.waterschaprivierenland.nl

Legger : Slaperdijk Kesteren - Bontemorgen

Onderdeel :	Situatie Legger		
Dijkpaaltraject :	OL	Datum :	2022
Getekend :	T-DAM	Blad :	018 van : 024
Opname datum :	-	Status :	Vastgesteld
Bestuurnr. :	2022048944	Versie :	-
Tekeningnr. :	OL018	Schaal :	1:1000
		Formaat :	A3

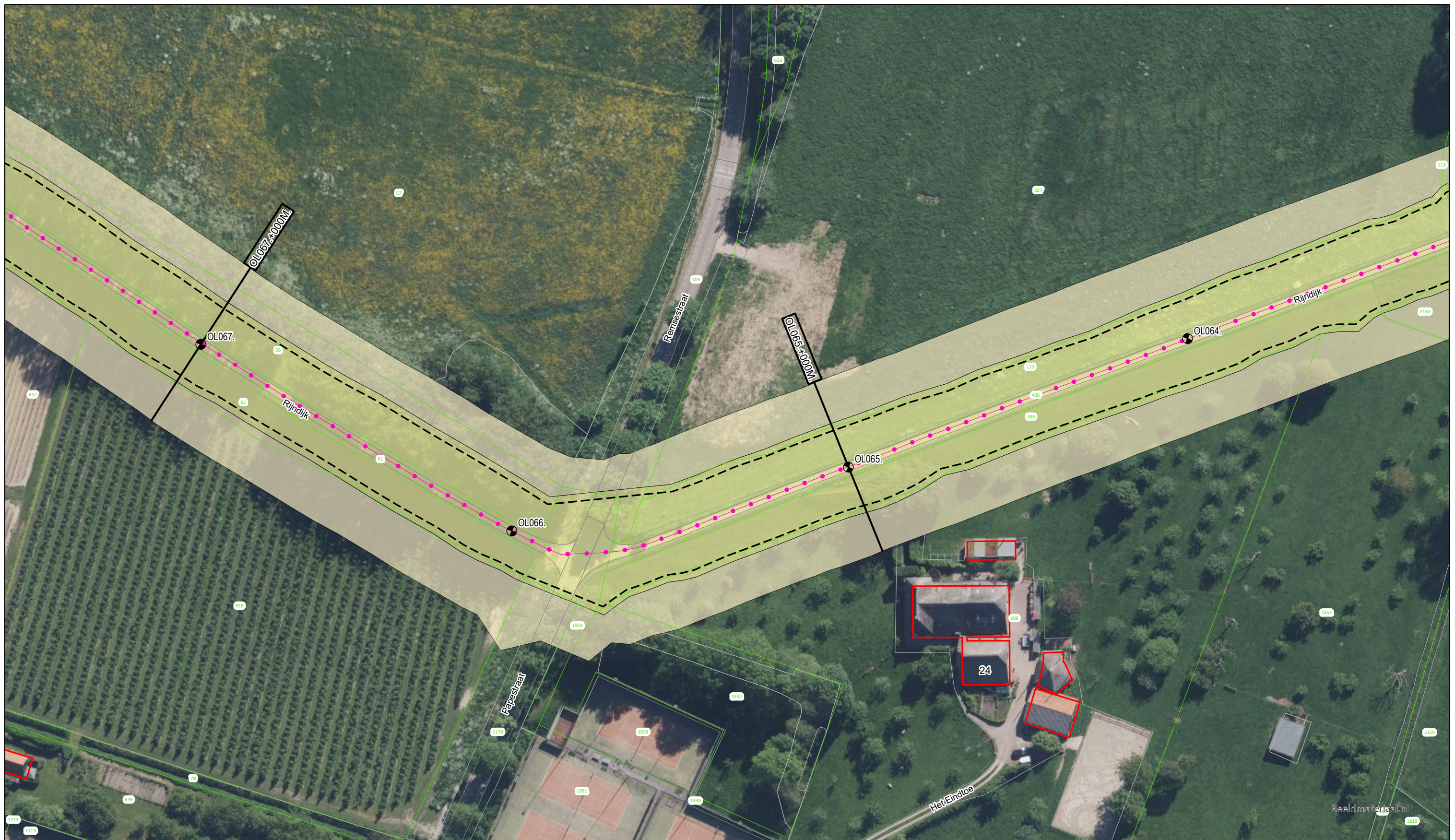

Voor Legenda zie overzicht achter in het boek.



Bezoekadres: De Blomboogerd 1
 Postadres: Postbus 599
 4003 AN, Tiel
 tel: (0344) 64 90 90
 URL: www.waterschaprivierenland.nl

Legger : Slaperdijk Kesteren - Bontemorgen

Onderdeel : Situatie Legger		Datum : 2022	Blad : 019 van : 024
Dijkpaaltraject : OL		Getekend : T-DAM	Status : Vastgesteld
Opname datum : -		Versie : -	
Besluitnr. : 2022048944		Schaal : 1:1000	
Tekeningnr. : OL019		Formaat : A3	

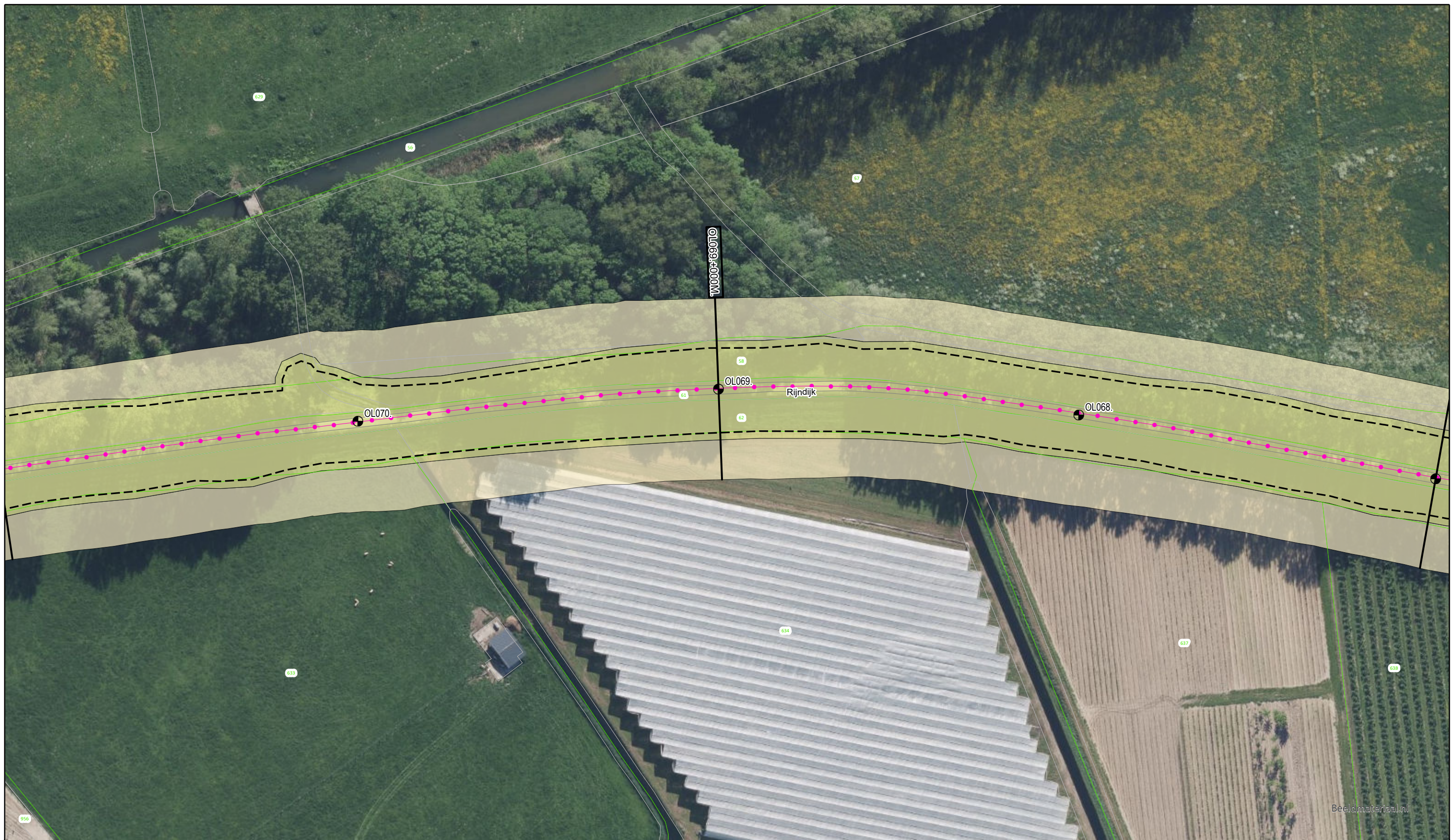

Beeidmateriaal.nl



Voor Legenda zie overzicht achter in het boek.



Bezoekadres: Postadres:
De Blomboogerd 1 Postbus 599
4003 AN, Tiel
tel: (0344) 64 90 90
URL: www.waterschaprivierenland.nl

Legger : Slaperdijk Kesteren - Bontemorgen

Onderdeel : Situatie Legger		Datum : 2022	Blad : 020 van : 024
Dijkpaaltraject : OL		Getekend : T-DAM	Status : Vastgesteld
Opname datum : -		Versie : -	
Besluitnr. : 2022048944		Schaal : 1:1000	
Tekeningnr. : OL020		Formaat : A3	



Beeldmateriaal.nl

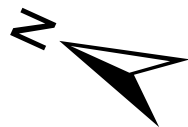

Voor Legenda zie overzicht achter in het boek.



Bezoekadres: De Blomboogerd 1
4003 AN, Tiel
tel: (0344) 64 90 90
URL: www.waterschaprivierenland.nl

Postadres: Postbus 599
4003 AN, Tiel

Legger : Slaperdijk Kesteren - Bontemorgen

Onderdeel : Situatie Legger		
Dijkpaaltraject : OL	Datum : 2022	Blad : 021 van : 024
Getekend : T-DAM		Status : Vastgesteld
Opname datum : -		Versie : -
Besluitnr. : 2022048944		Schaal : 1:1000
Tekeningnr. : OL021		Formaat : A3

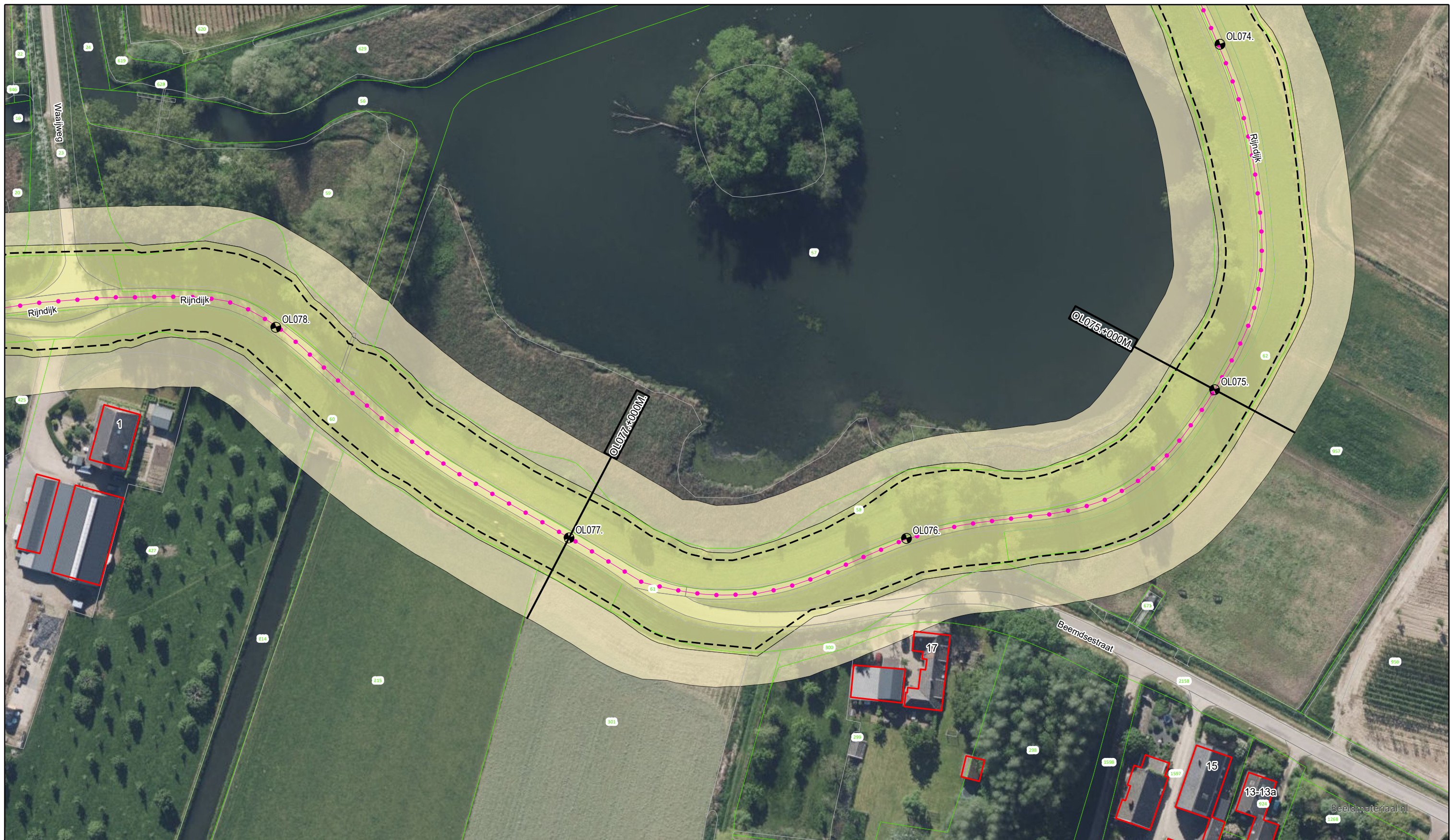

Voor Legenda zie overzicht achter in het boek.



Waterschap
Rivierenland
Bezoekadres: Postadres:
De Blomboogerd 1 Postbus 599
4003 AN, Tiel
tel: (0344) 64 90 90
URL: www.waterschaprivierenland.nl

Legger : Slaperdijk Kesteren - Bontemorgen

Onderdeel : Situatie Legger	Datum : 2022	Blad : 022 van : 024
Dijkpaaltraject : OL	Getekend : T-DAM	Status : Vastgesteld
Opname datum : -	Bestuurnr. : 2022048944	Versie : -
Tekeningnr. : OL022	Schaal : 1:1000	Formaat : A3



Voor Legenda zie overzicht achter in het boek.



**Waterschap
Rivierenland**

Bezoekadres: Postadres:
De Blomboogerd 1 Postbus 599
4003 AN, Tiel
tel: (0344) 64 90 90
URL: www.waterschaprivierenland.nl

Legger : Slaperdijk Kesteren - Bontemorgen

Onderdeel : Situatie Legger		Datum :	Blad : 023 van : 024
Dijkpaaltraject : OL		2022	Status : Vastgesteld
Getekend : T-DAM			Versie : -
Opname datum : -			Schaal : 1:1000
Besluitnr. : 2022048944			Formaat : A3
Tekeningnr. : OL023			

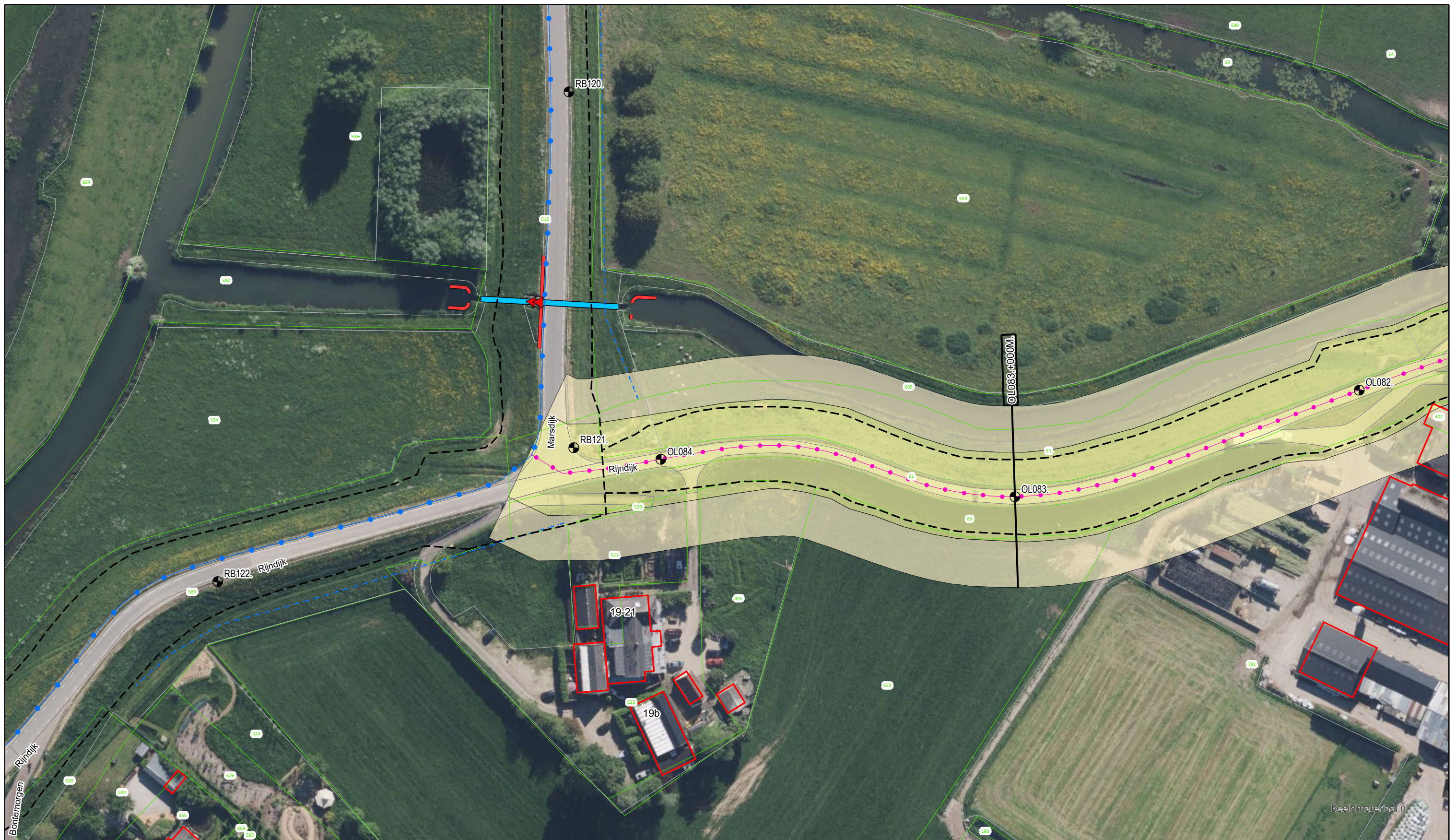

Voor Legenda zie overzicht achter in het boek.



Bezoekadres: Postadres:
De Blomboogerd 1 Postbus 599
4003 AN, Tiel
tel: (0344) 64 90 90
URL: www.waterschaprivierenland.nl

Legger : Slaperdijk Kesteren - Bontemorgen

Onderdeel : Situatie Legger		Datum : 2022	Blad : 024 van : 024
Dijkpaaltraject : OL		Getekend : T-DAM	Status : Vastgesteld
Opname datum : -		Versie : -	
Besluitnr. : 2022048944		Schaal : 1:1000	
Tekeningnr. : OL024		Formaat : A3	

DWP OL 001.+000M.

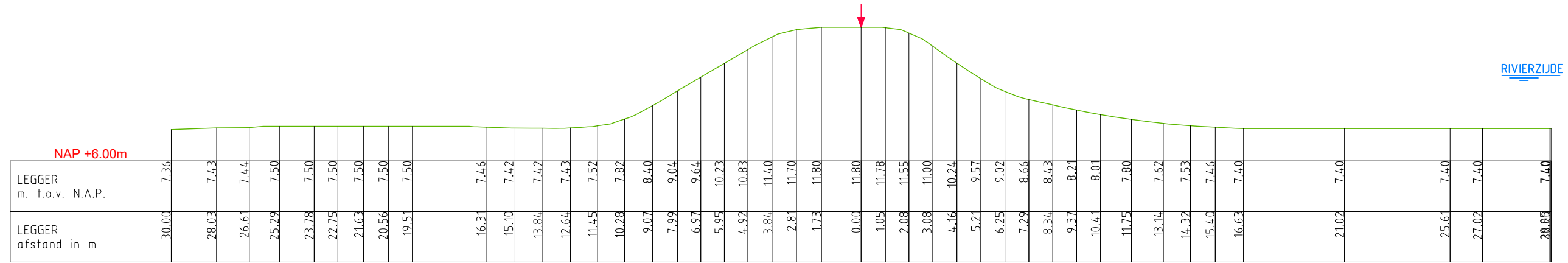

DWP OL 003.+000M.

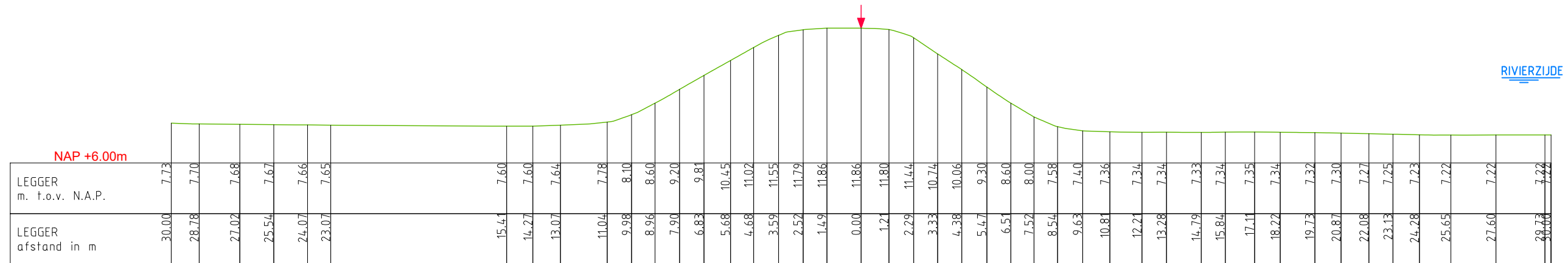

LEGENDA

- Leggerprofiel.
- Beheerprofiel.
- Waterkering (Middenkruin)

Waterschap Rivierenland

Bezoekadres: De Blomboogerd 1
4003 BX, Tiel
tel: (0344) 64 90 90
URL: www.waterschaprivierenland.nl

Postadres: postbus 599
4000 AN, Tiel

Legger: Slaperdijk Kesteren – Bontemorgen (OL000. – OL084.)

Onderdeel: Legger Dwarsprofiel	Datum: 2022	Blad: 001 van: 021
Dijkpaaltraject: OL	Getekend: T-DAM	Status: Vastgesteld
Opname dd: AHN	2007	Versie: n.v.t.
Besluitnr: 2022048944	Schaal: 1:200	Formaat: A3
Tekeningnr: 001		

DWP OL 005.+000M.

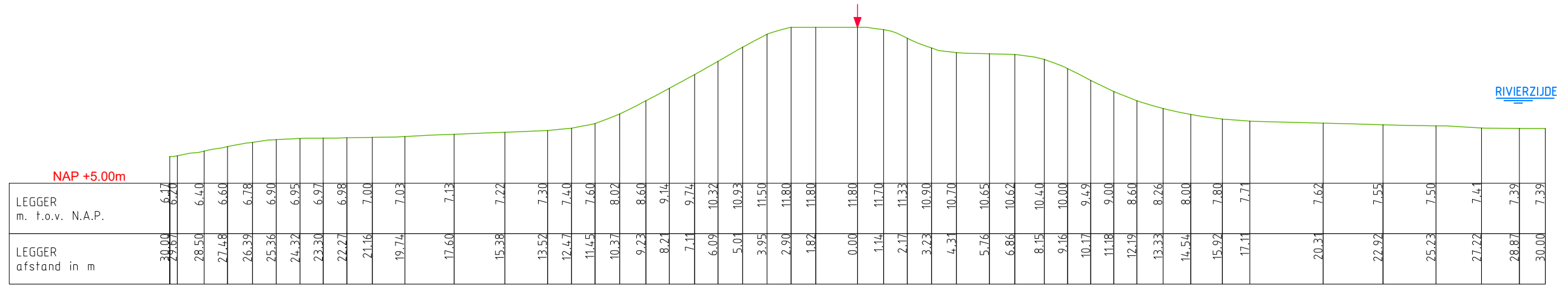

DWP OL 007.+000M.

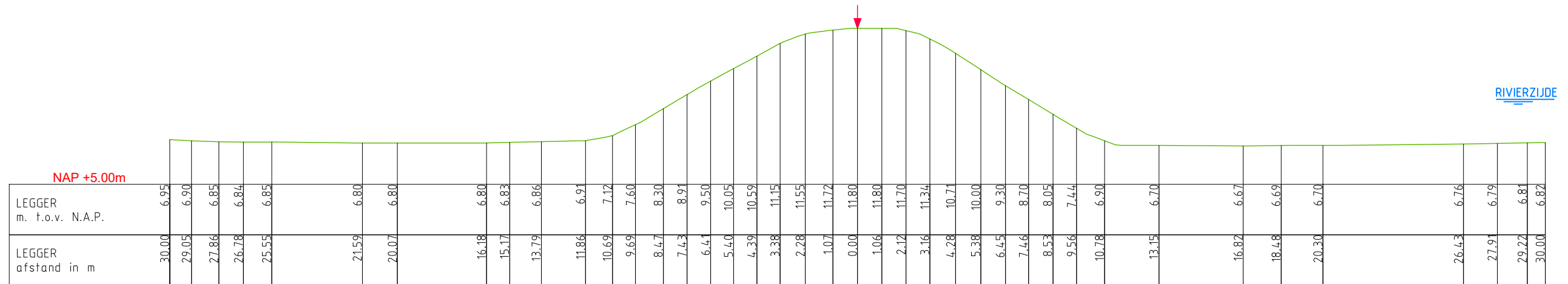

LEGENDA

- Leggerprofiel.
- Beheerprofiel.
- ↓ Waterkering (Middenkruin)

Waterschap Rivierenland

Bezoekadres: De Blomboogerd 1
4003 BX, Tiel
tel: (0344) 64 90 90
URL: www.waterschaprivierenland.nl

Postadres: postbus 599
4000 AN, Tiel

Legger: Slaperdijk Kesteren – Bontemorgen (OL000. – OL084.)

Onderdeel: Legger Dwarsprofiel	Datum: 2022	Blad: 002 van: 021
Dijkpaaltraject: OL	Opname dd: AHN	Status: Vastgesteld
Getekend: T-DAM	Besluitnr: 2022048944	Versie: n.v.t.
Tekeningnr: 002	Schaal: 1:200	Formaat: A3

DWP OL 009.+000M.

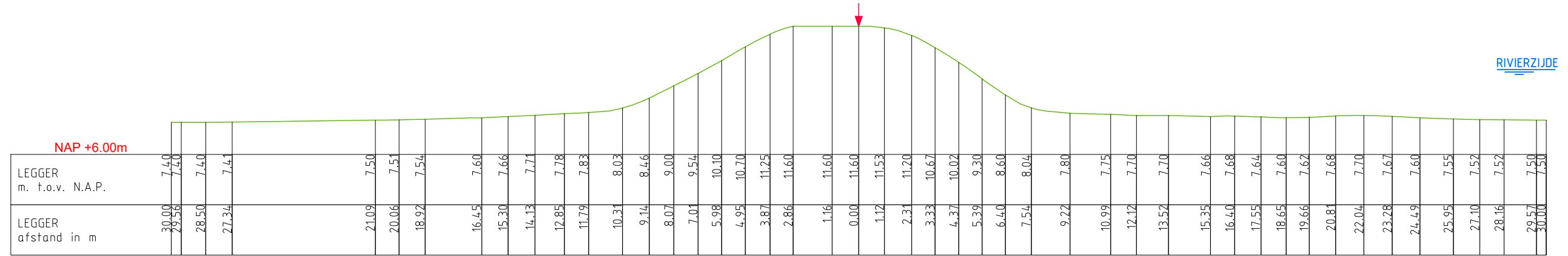

DWP OL 011.+000M.

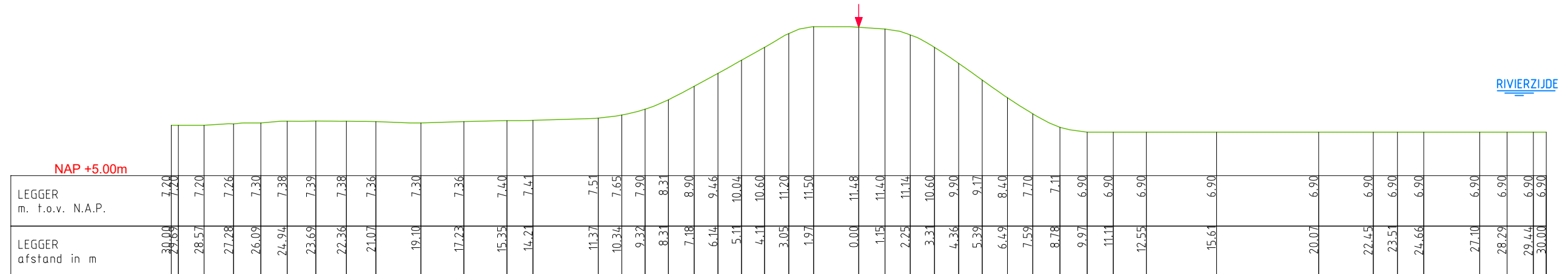

LEGENDA

- Leggerprofiel.
- Waterkering (Middenkruin)
- Beheerprofiel.

Waterschap Rivierenland

Bezoekadres: De Blomboogerd 1
4003 BX, Tiel
tel: (0344) 64 90 90
URL: www.waterschaprivierenland.nl

Postadres: postbus 599
4000 AN, Tiel

Legger: Slaperdijk Kesteren – Bontemorgen
(OL000. – OL084.)

Onderdeel: Legger Dwarsprofiel		Datum:	Blad: 003 van: 021
Dijkpaaltraject: OL	Getekend: T-DAM	2022	Status: Vastgesteld
Opname dd: AHN	2007	Versie: n.v.t.	
Besluitnr: 2022048944	Schaal: 1:200		Formaat: A3
Tekeningnr: 003			

DWP OL 017.+000M.

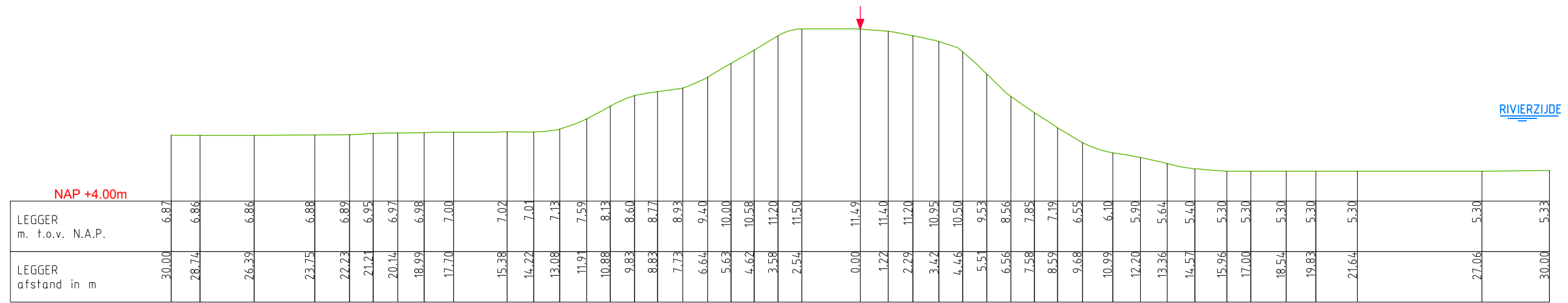

DWP OL 019.+000M.

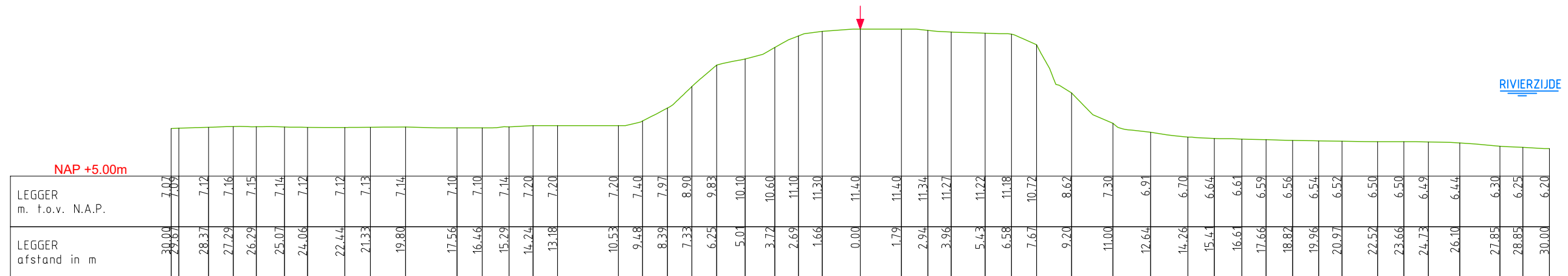

LEGENDA

- Leggerprofiel.
- Beheerprofiel.
- ↓ Waterkering (Middenkruin)

W
Waterschap
Rivierenland

Bezoekadres: De Blomboogerd 1
4003 BX, Tiel
tel: (0344) 64 90 90
URL: www.waterschaprivierenland.nl

Postadres: postbus 599
4000 AN, Tiel

Legger: Slaperdijk Kesteren – Bontemorgen
(OL000. – OL084.)

Onderdeel: Legger Dwarsprofiel	Datum: 2022	Blad: 005 van: 021
Dijkpaaltraject: OL	Getekend: T-DAM	Status: Vastgesteld
Opname dd: AHN	2007	Versie: n.v.t.
Besluitnr: 2022048944	Schaal: 1:200	Formaat: A3
Tekeningnr: 005		

DWP OL 021.+000M.

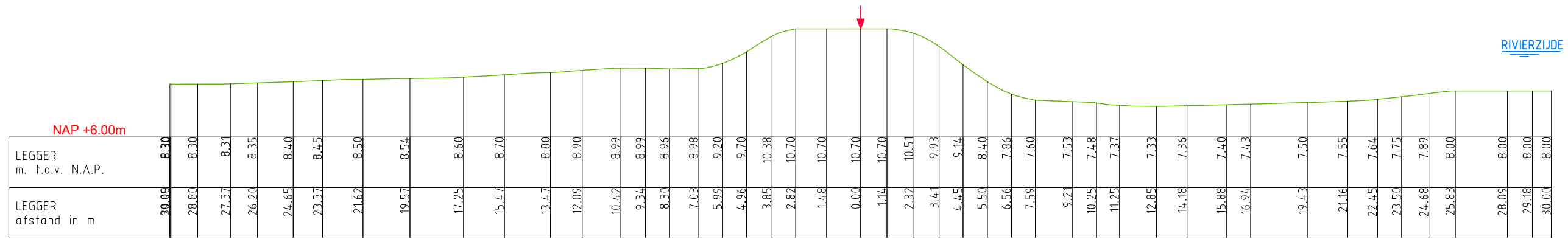

DWP OL 023.+000M.

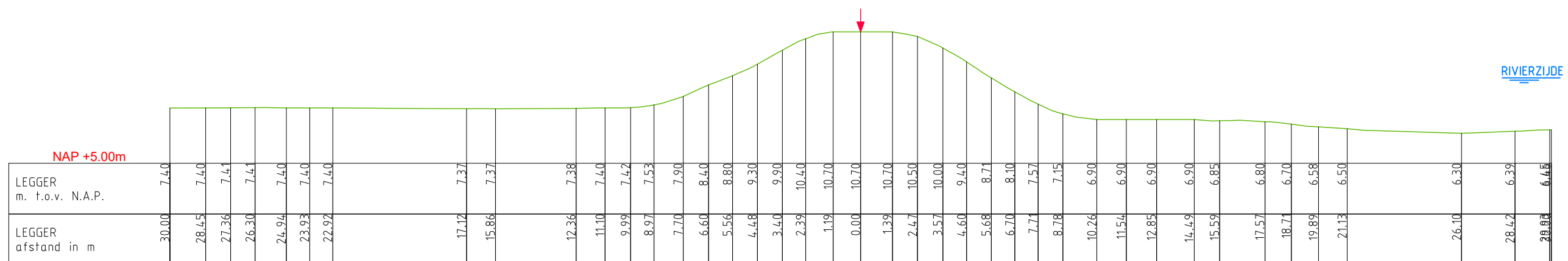

LEGENDA

- Leggerprofiel.
- Beheerprofiel.
- Waterkering (Middenkruin)

Waterschap Rivierenland

Bezoekadres: De Blomboogerd 1
4003 BX, Tiel
tel: (0344) 64 90 90
URL: www.waterschaprivierenland.nl

Postadres: postbus 599
4000 AN, Tiel

Legger: Slaperdijk Kesteren – Bontemorgen (OL000. – OL084.)		
Onderdeel: Legger Dwarsprofiel	Datum: 2022	Blad: 006 van: 021
Dijkpaaltraject: OL	Getekend: T-DAM	Status: Vastgesteld
Opname dd: AHN	2007	Versie: n.v.t.
Besluitnr: 2022048944	Schaal: 1:200	
Tekeningnr: 006	Formaat: A3	

DWP OL 025.+000M.

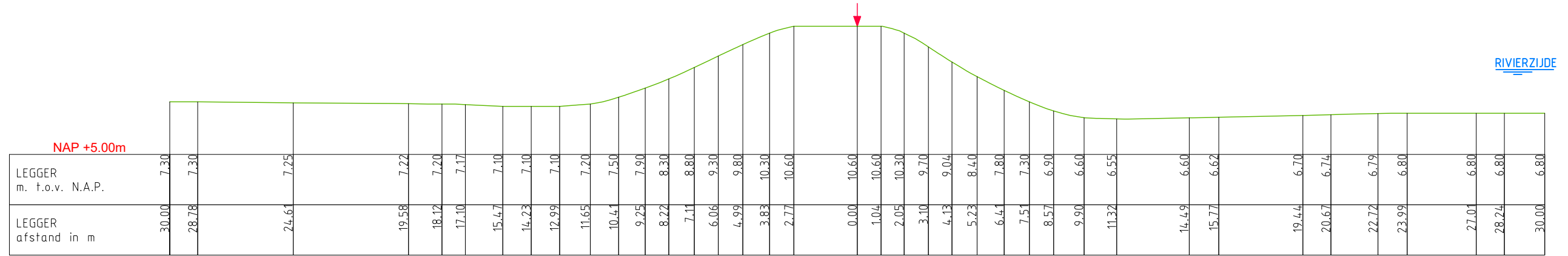

DWP OL 027.+000M.

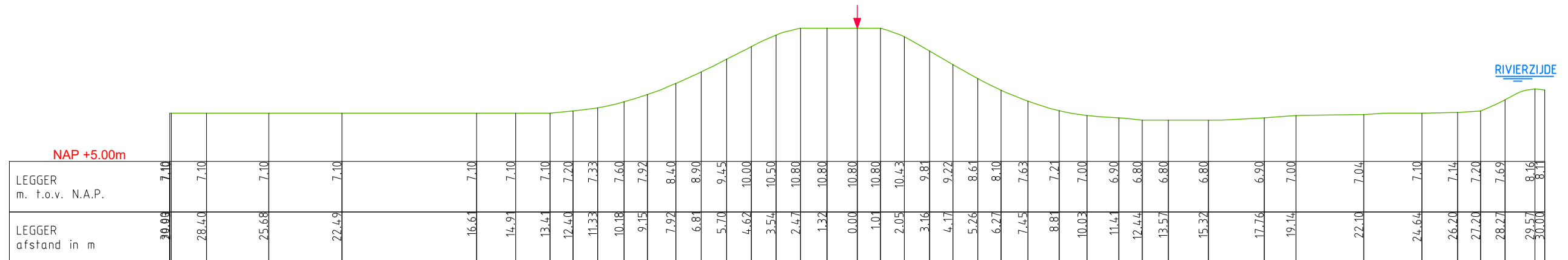

LEGENDA

- Leggerprofiel.
- Beheerprofiel.
- Waterkering (Middenkruin)

Waterschap Rivierenland

Bezoekadres: De Blomboogerd 1
4003 BX, Tiel
tel: (0344) 64 90 90
URL: www.waterschaprivierenland.nl

Postadres: postbus 599
4000 AN, Tiel

Legger: Slaperdijk Kesteren – Bontemorgen (OL000. – OL084.)

Onderdeel: Legger Dwarsprofiel	Datum: 2022	Blad: 007 van: 021
Dijkpaaltraject: OL	Getekend: T-DAM	Status: Vastgesteld
Opname dd: AHN	2007	Versie: n.v.t.
Besluitnr: 2022048944	Schaal: 1:200	
Tekeningnr: 007	Formaat: A3	

DWP OL 029.+035M.

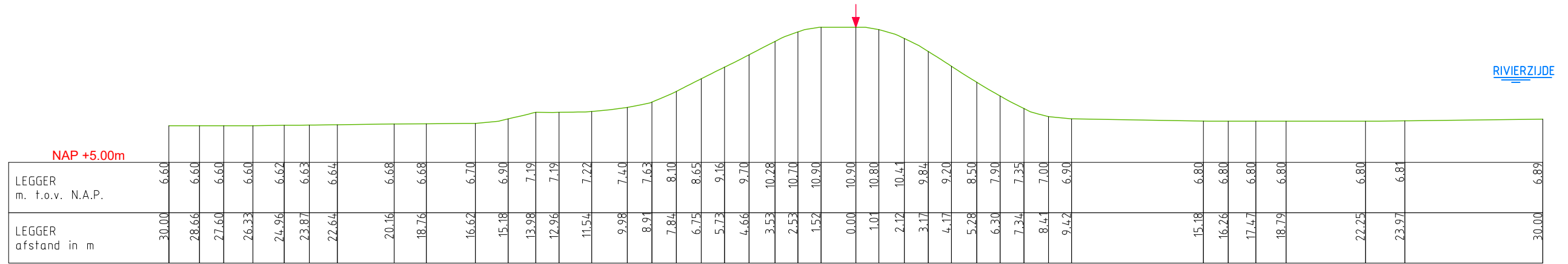

DWP OL 031.+000M.

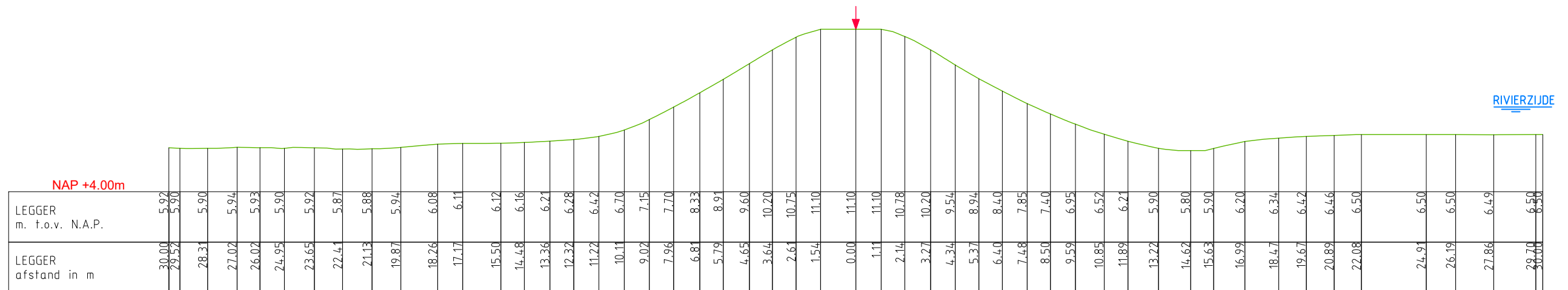

LEGENDA

- Leggerprofiel.
- Beheerprofiel.
- ↓ Waterkering (Middenkruin)



**Waterschap
Rivierenland**

Bezoekadres: De Blomboogerd 1
4003 BX, Tiel
tel: (0344) 64 90 90
URL: www.waterschaprivierenland.nl

Postadres: postbus 599
4000 AN, Tiel

Legger: Slaperdijk Kesteren – Bontemorgen
(OL000. – OL084.)

Onderdeel: Legger Dwarsprofiel	Datum: 2022	Blad: 008 van: 021
Dijkpaaltraject: OL	Getekend: T-DAM	Status: Vastgesteld
Opname dd: AHN	2007	Versie: n.v.t.
Besluitnr: 2022048944	Schaal: 1:200	
Tekeningnr: 008	Formaat: A3	

DWP OL 033.+000M.

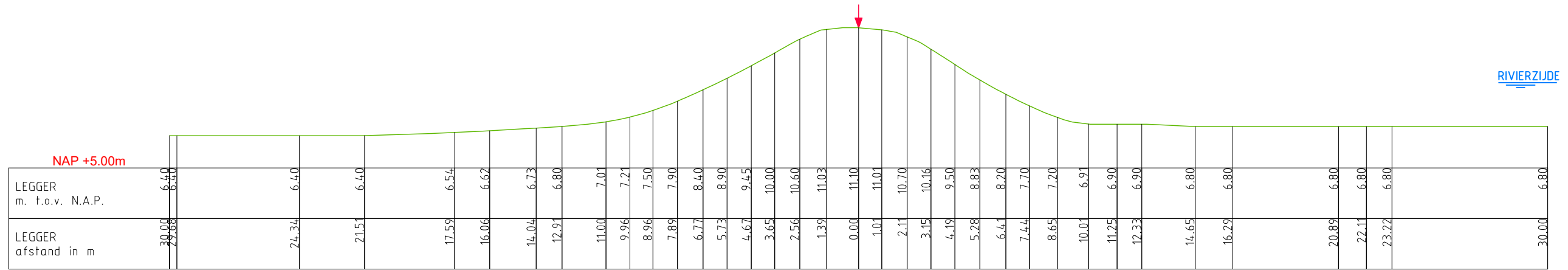

DWP OL 035.+000M.

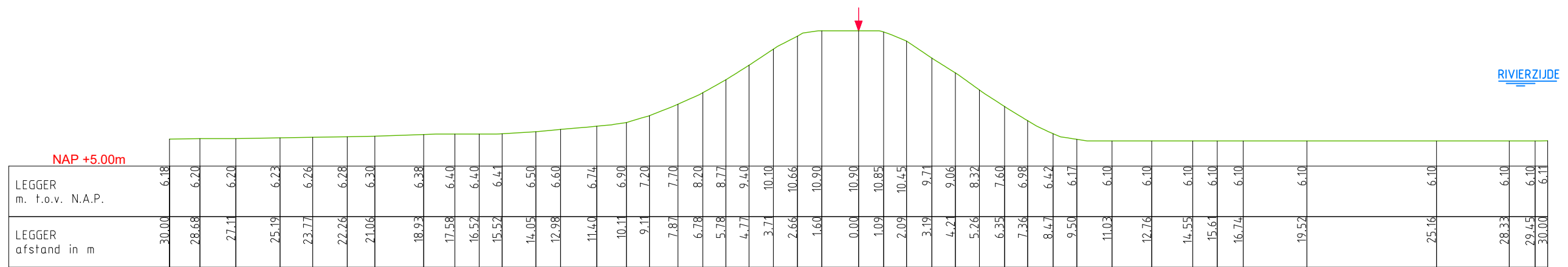

LEGENDA

- Leggerprofiel.
- Beheerprofiel.
- Waterkering (Middenkruin)

Waterschap Rivierenland

Bezoekadres: De Blomboogerd 1
4003 BX, Tiel
tel: (0344) 64 90 90
URL: www.waterschaprivierenland.nl

Postadres: postbus 599
4000 AN, Tiel

Legger: Slaperdijk Kesteren – Bontemorgen (OL000. – OL084.)		
Onderdeel: Legger Dwarsprofiel	Datum:	Blad: 009 van: 021
Dijkpaaltraject: OL	Getekend: T-DAM	Status: Vastgesteld
Opname dd: AHN	2007	Versie: n.v.t.
Besluitnr: 2022048944	Schaal: 1:200	
Tekeningnr: 009	Formaat: A3	

DWP OL 037.+000M.

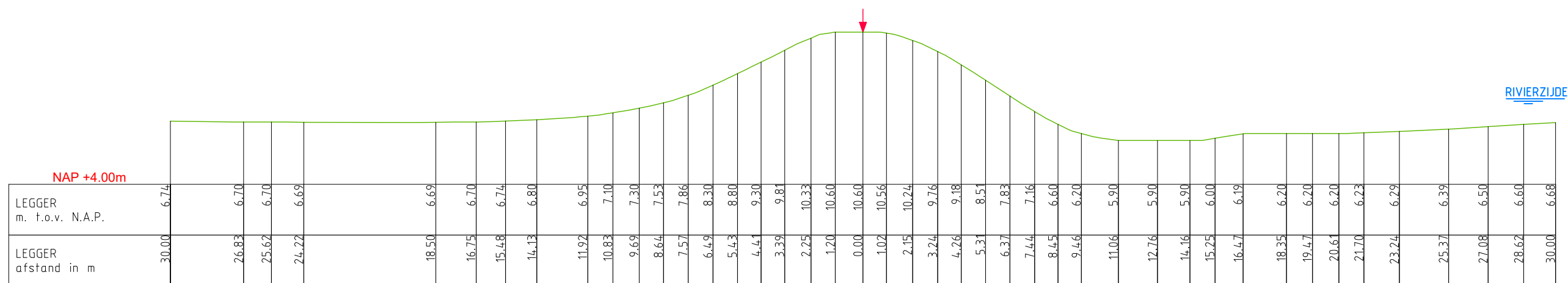

DWP OL 039.+000M.

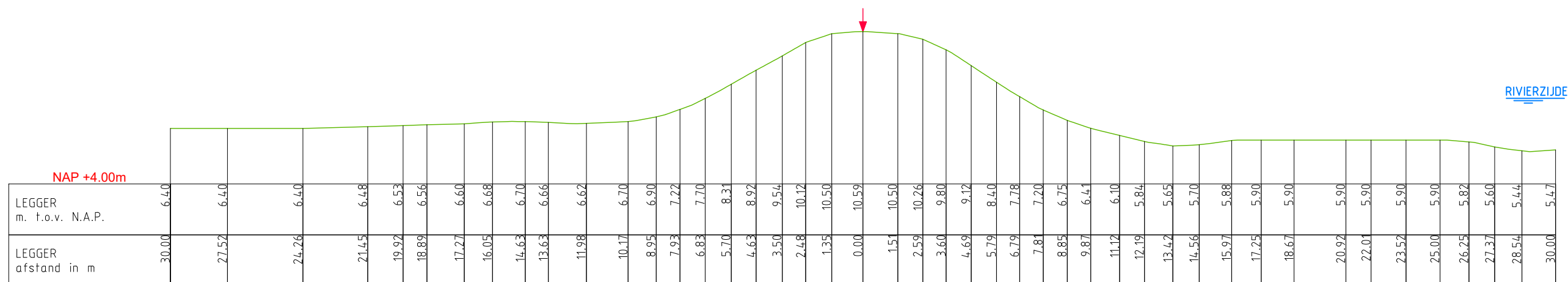

LEGENDA

- Leggerprofiel.
- Beheerprofiel.
- Waterkering (Middenkruin)

W
Waterschap
Rivierenland

Bezoekadres: De Blomboogerd 1
4003 BX, Tiel
tel: (0344) 64 90 90
URL: www.waterschaprivierenland.nl

Postadres: postbus 599
4000 AN, Tiel

Legger: Slaperdijk Kesteren – Bontemorgen
(OL000. – OL084.)

Onderdeel: Legger Dwarsprofiel	Datum: 2022	Blad: 010 van: 021
Dijkpaaltraject: OL	Getekend: T-DAM	Status: Vastgesteld
Opname dd: AHN	2007	Versie: n.v.t.
Besluitnr: 2022048944		Schaal: 1:200
Tekeningnr: 010		Formaat: A3

DWP OL 041.+000M.

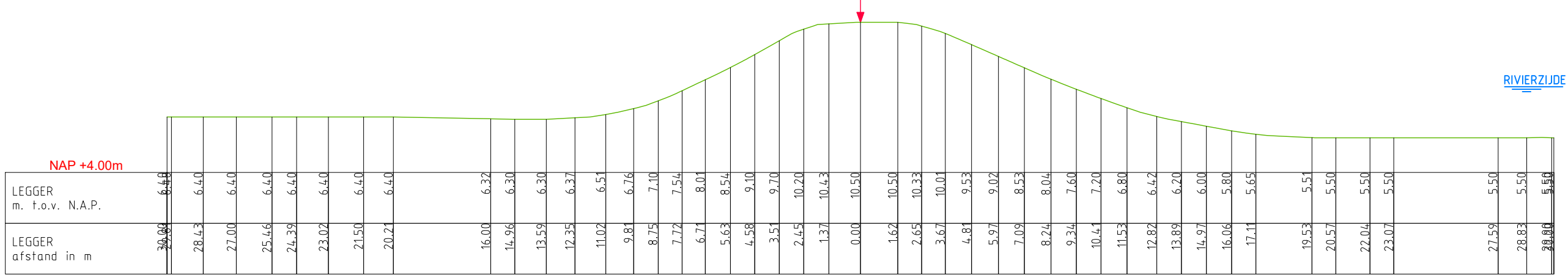

DWP OL 043.+000M.

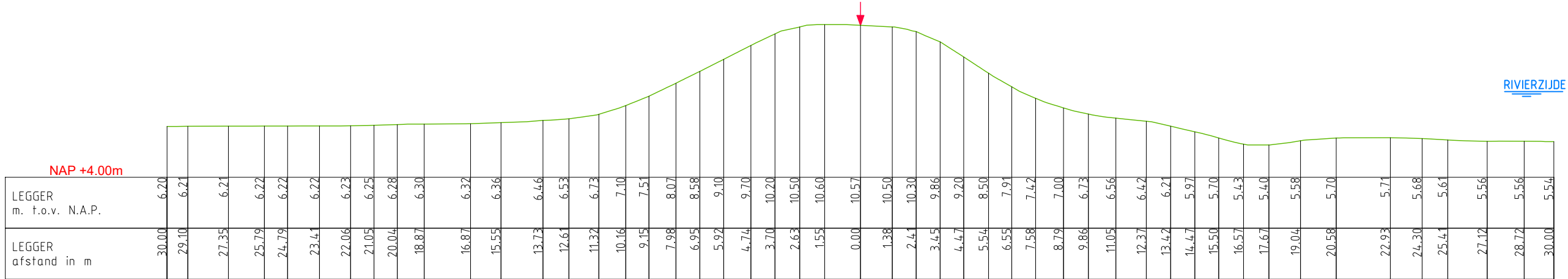

LEGENDA

- Leggerprofiel.
- Beheerprofiel.
- Waterkering (Middenkruin)



Waterschap Rivierenland

Bezoekadres: De Blomboogerd 1
4003 BX, Tiel
tel: (0344) 64 90 90
URL: www.waterschaprivierenland.nl

Postadres: postbus 599
4000 AN, Tiel

Legger: Slaperdijk Kesteren – Bontemorgen (OL000. – OL084.)		
Onderdeel: Legger Dwarsprofiel	Datum: 2022	Blad: 011 van: 021
Dijkpaaltraject: OL	Getekend: T-DAM	Status: Vastgesteld
Opname dd: AHN	2007	Versie: n.v.t.
Besluitnr: 2022048944	Schaal: 1:200	
Tekeningnr: 011	Formaat: A3	

DWP OL 045.+000M.

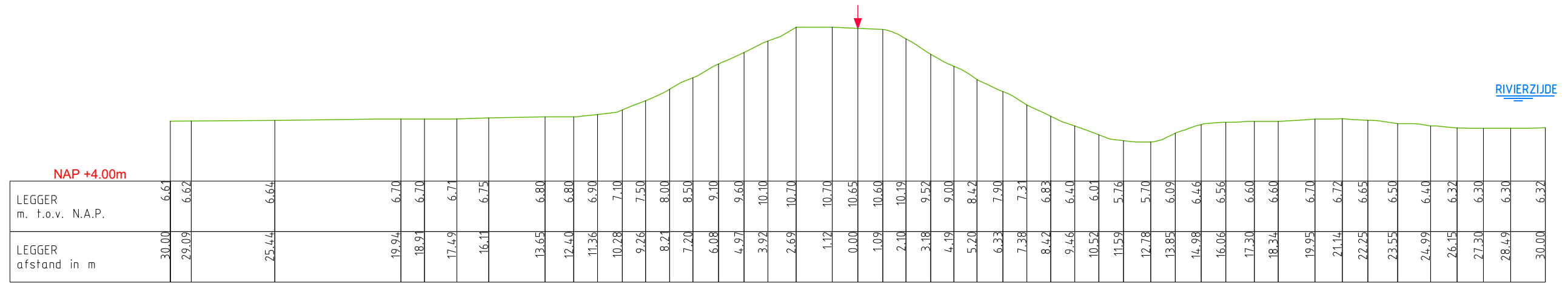

DWP OL 047.+000M.

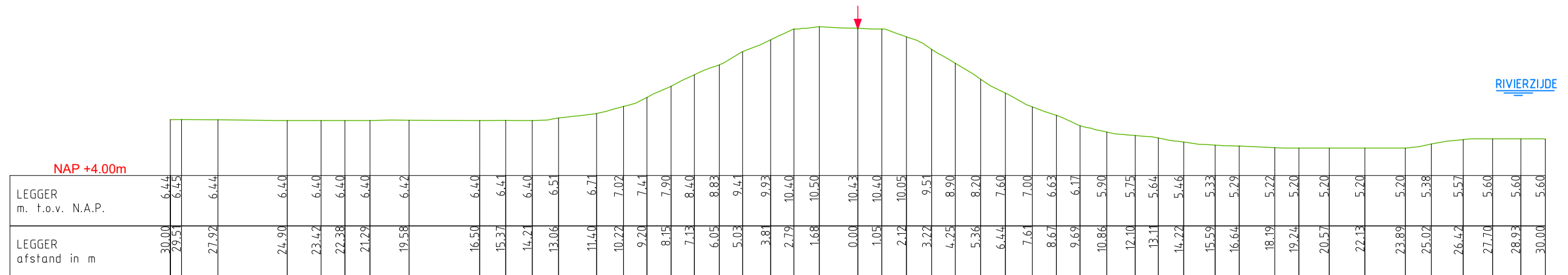

LEGENDA

- Leggerprofiel.
- Beheerprofiel.
- ↓ Waterkering (Middenkruin)



**Waterschap
Rivierenland**

Bezoekadres: De Blomboogerd 1
4003 BX, Tiel
tel: (0344) 64 90 90
URL: www.waterschaprivierenland.nl

Postadres: postbus 599
4000 AN, Tiel

Legger: Slaperdijk Kesteren – Bontemorgen
(OL000. – OL084.)

Onderdeel: Legger Dwarsprofiel	Datum: 2022	Blad: 012 van: 021
Dijkpaaltraject: OL	Getekend: T-DAM	Status: Vastgesteld
Opname dd: AHN	2007	Versie: n.v.t.
Besluitnr: 2022048944	Schaal: 1:200	
Tekeningnr: 012	Formaat: A3	

DWP OL 049.+000M.

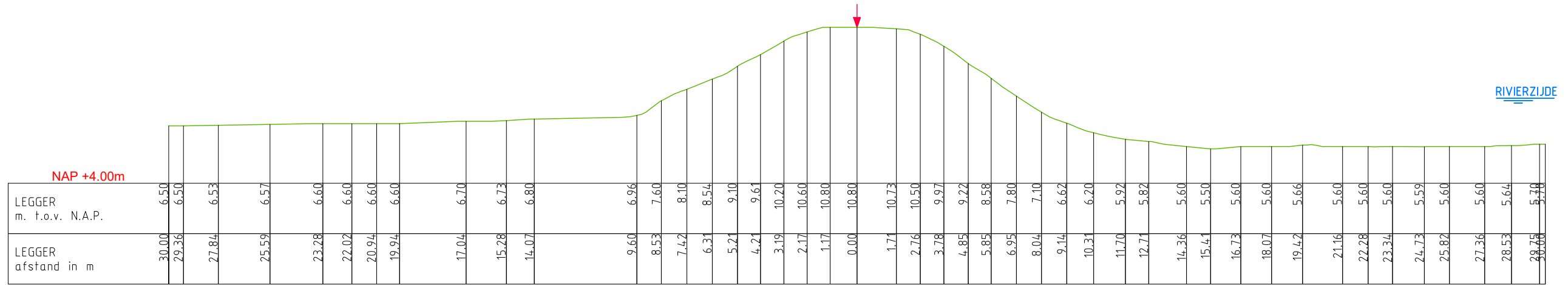

DWP OL 051.+000M.

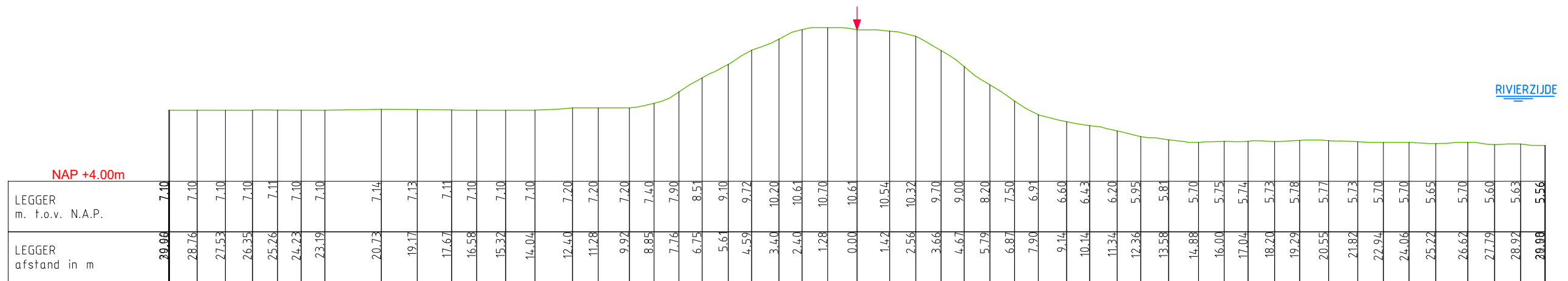

LEGENDA

- Leggerprofiel.
- Beheerprofiel.
- ↓ Waterkering (Middenkruin)

Waterschap Rivierenland

Bezoekadres: De Blomboogerd 1
4003 BX, Tiel
tel: (0344) 64 90 90
URL: www.waterschaprivierenland.nl

Postadres: postbus 599
4000 AN, Tiel

Legger: Slaperdijk Kesteren – Bontemorgen (OL000. – OL084.)

Onderdeel: Legger Dwarsprofiel	Datum: 2022	Blad: 013 van: 021
Dijkpaaltraject: OL	Getekend: T-DAM	Status: Vastgesteld
Opname dd: AHN	2007	Versie: n.v.t.
Besluitnr: 2022048944	Schaal: 1:200	Formaat: A3
Tekeningnr: 013		

DWP OL 053.+000M.

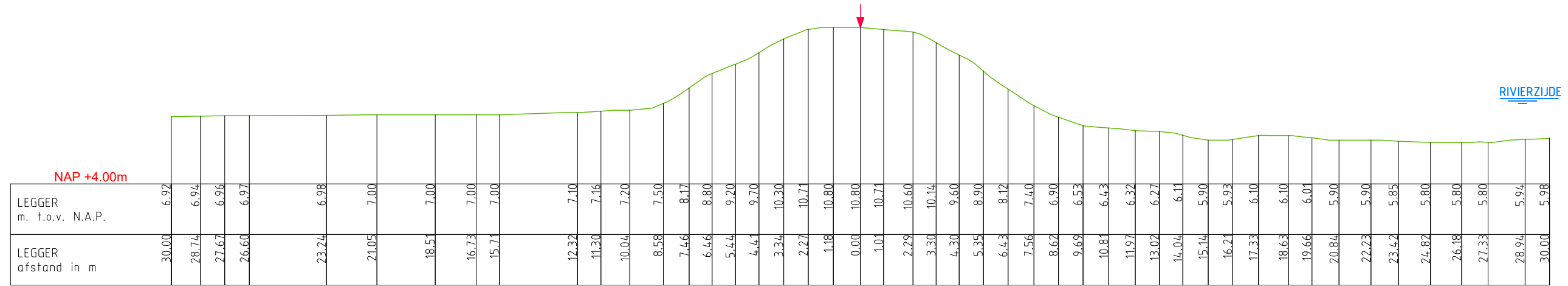

DWP OL 055.+000M.

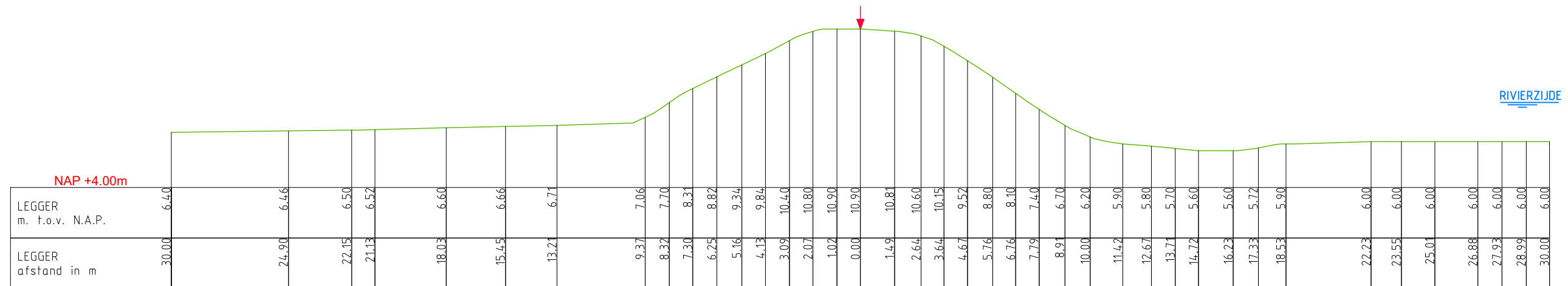

LEGENDA

- Leggerprofiel.
- Beheerprofiel.
- ↓ Waterkering (Middenkruin)



**Waterschap
Rivierenland**

Bezoekadres: De Blomboogerd 1
4003 BX, Tiel
tel: (0344) 64 90 90
URL: www.waterschaprivierenland.nl

Postadres: postbus 599
4000 AN, Tiel

Legger: Slaperdijk Kesteren – Bontemorgen (OL000. – OL084.)		
Onderdeel: Legger Dwarsprofiel	Datum: 2022	Blad: 014 van: 021
Dijkpaaltraject: OL	Getekend: T-DAM	Status: Vastgesteld
Opname dd: AHN	2007	Versie: n.v.t.
Besluitnr: 2022048944	Schaal: 1:200	
Tekeningnr: 014	Formaat: A3	

DWP OL 057.+000M.

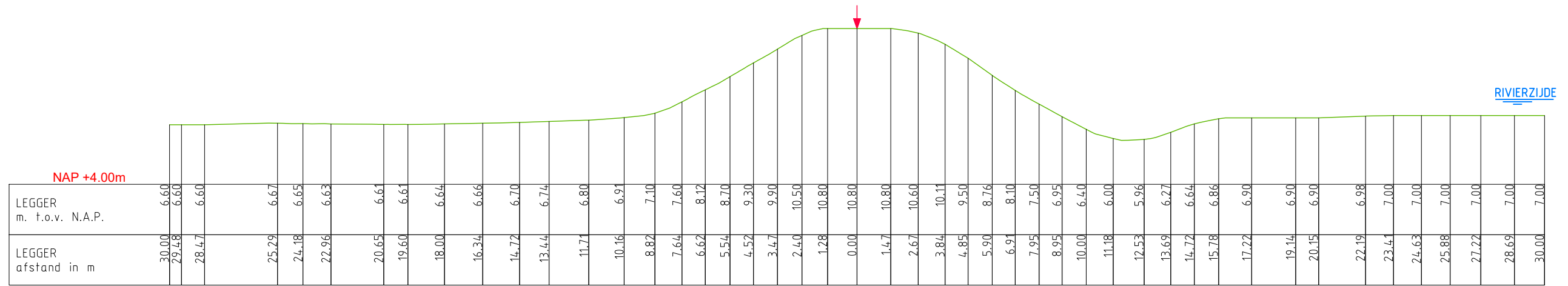

DWP OL 059.+000M.

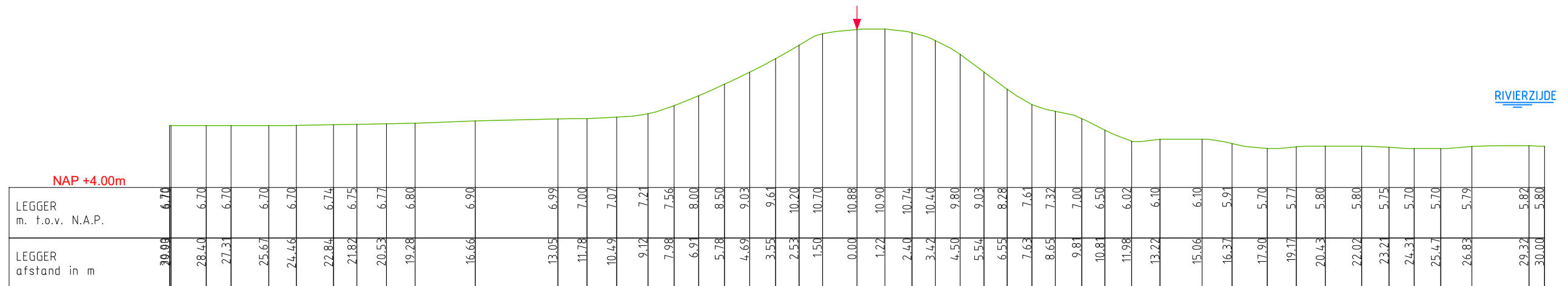

LEGENDA

- Leggerprofiel.
- Beheerprofiel.
- ↓ Waterkering (Middenkruin)

W
Waterschap
Rivierenland

Bezoekadres: De Blomboogerd 1
4003 BX, Tiel
tel: (0344) 64 90 90
URL: www.waterschaprivierenland.nl

Postadres: postbus 599
4000 AN, Tiel

Legger: Slaperdijk Kesteren – Bontemorgen
(OL000. – OL084.)

Onderdeel: Legger Dwarsprofiel	Datum: 2022	Blad: 015 van: 021
Dijkpaaltraject: OL	Getekend: T-DAM	Status: Vastgesteld
Opname dd: AHN	2007	Versie: n.v.t.
Besluitnr: 2022048944	Schaal: 1:200	Formaat: A3
Tekeningnr: 015		

DWP OL 061.+000M.

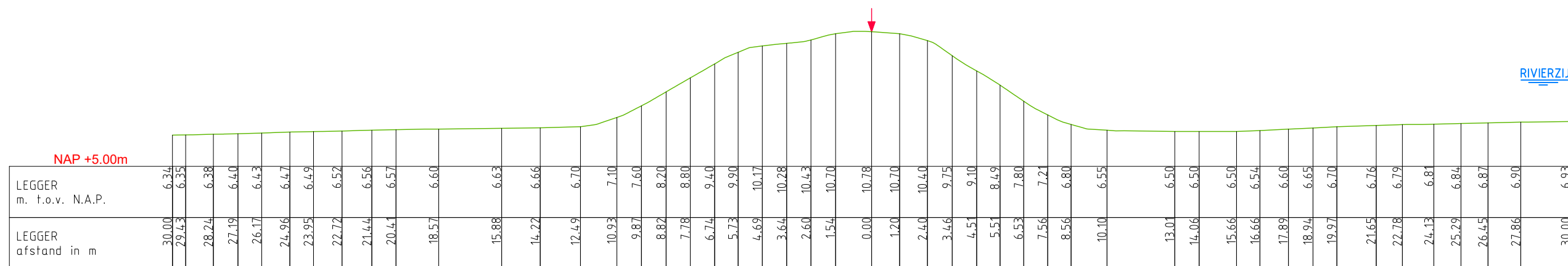

DWP OL 062.+070M.

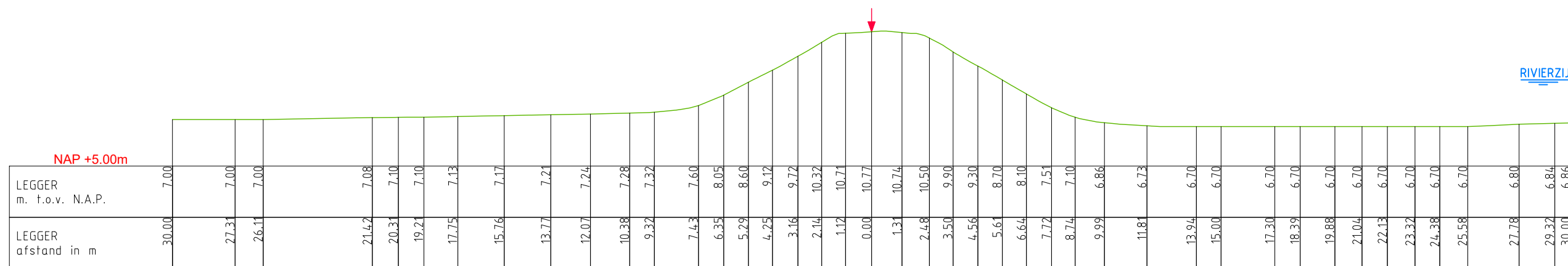

LEGENDA

- Leggerprofiel.
- Beheerprofiel.
- Waterkering (Middenkruin)



**Waterschap
Rivierenland**

Bezoekadres: De Blomboogerd 1
4003 BX, Tiel
tel: (0344) 64 90 90
URL: www.waterschaprivierenland.nl

Postadres: postbus 599
4000 AN, Tiel

Legger: Slaperdijk Kesteren – Bontemorgen
(OL000. – OL084.)

Onderdeel: Legger Dwarsprofiel	Datum: 2022	Blad: 016 van: 021
Dijkpaaltraject: OL	Getekend: T-DAM	Status: Vastgesteld
Opname dd: AHN	2007	Versie: n.v.t.
Besluitnr: 2022048944	Schaal: 1:200	Formaat: A3
Tekeningnr: 016		

DWP OL 065.+000M.

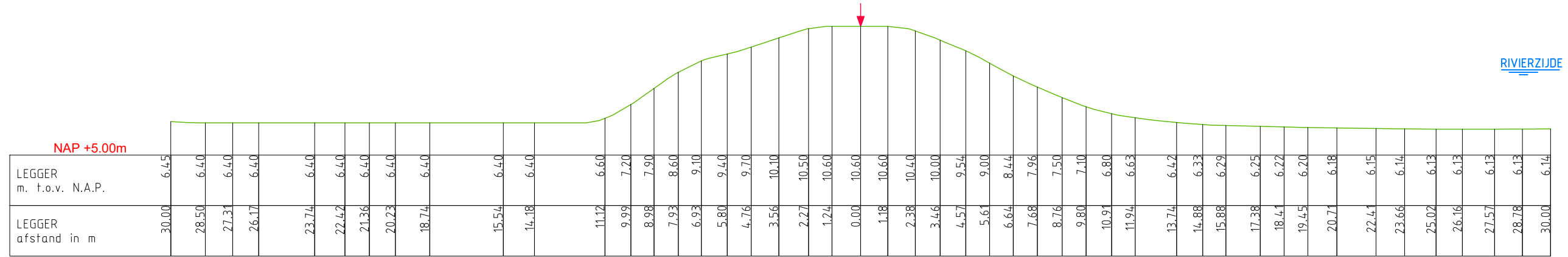

DWP OL 067.+000M.

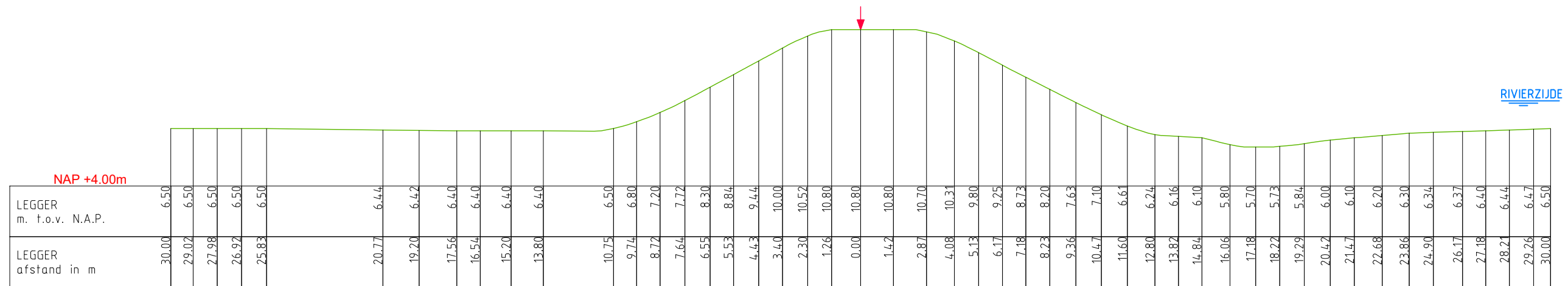

LEGENDA

- Leggerprofiel.
- Beheerprofiel.
- Waterkering (Middenkruin)



**Waterschap
Rivierenland**

Bezoekadres: De Blomboogerd 1
4003 BX, Tiel
tel: (0344) 64 90 90
URL: www.waterschaprivierenland.nl

Postadres: postbus 599
4000 AN, Tiel

Legger: Slaperdijk Kesteren – Bontemorgen
(OL000. – OL084.)

Onderdeel: Legger Dwarsprofiel	Datum: 2022	Blad: 017 van: 021
Dijkpaaltraject: OL	Getekend: T-DAM	Status: Vastgesteld
Opname dd: AHN	2007	Versie: n.v.t.
Besluitnr: 2022048944	Schaal: 1:200	Formaat: A3
Tekeningnr: 017		

DWP OL 069.+000M.

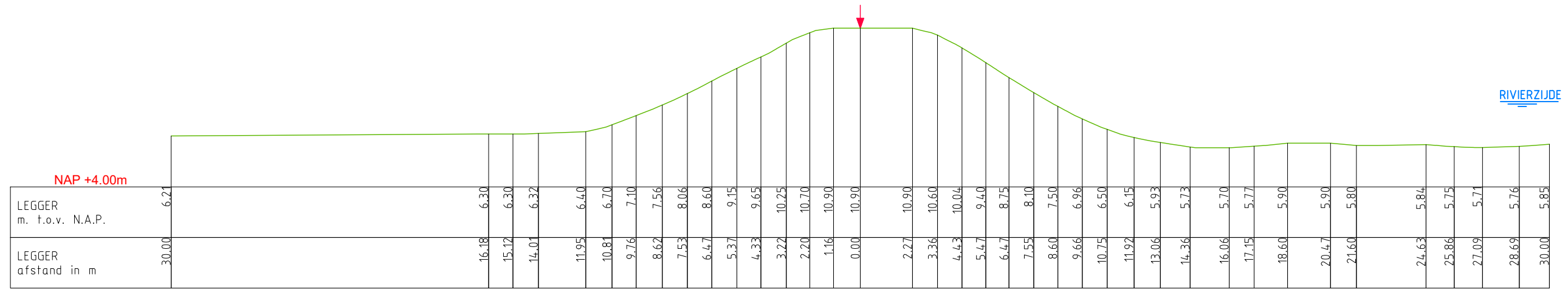

DWP OL 071.+000M.

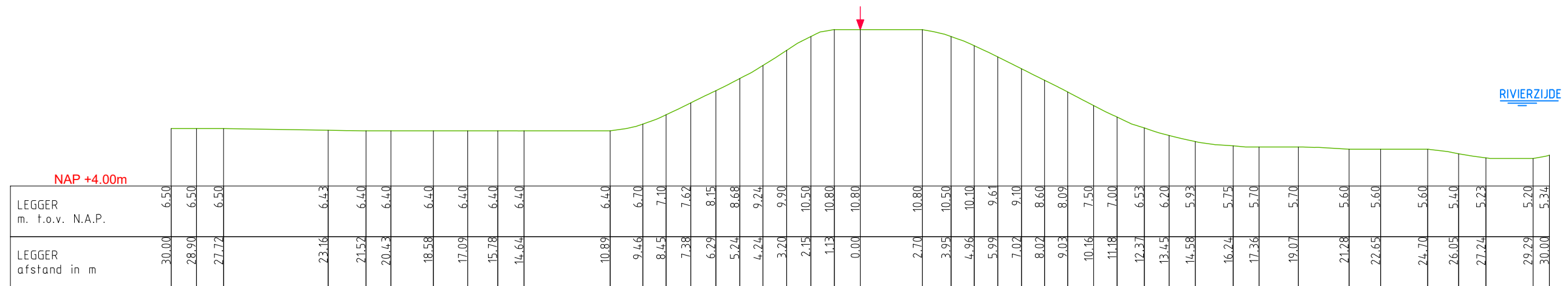

LEGENDA

- Leggerprofiel.
- Beheerprofiel.
- ↓ Waterkering (Middenkruin)

W
Waterschap
Rivierenland

Bezoekadres: De Blomboogerd 1
4003 BX, Tiel
tel: (0344) 64 90 90
URL: www.waterschaprivierenland.nl

Postadres: postbus 599
4000 AN, Tiel

Legger: Slaperdijk Kesteren – Bontemorgen
(OL000. – OL084.)

Onderdeel: Legger Dwarsprofiel	Datum: 2022	Blad: 018 van: 021
Dijkpaaltraject: OL	Getekend: T-DAM	Status: Vastgesteld
Opname dd: AHN	2007	Versie: n.v.t.
Besluitnr: 2022048944	Schaal: 1:200	
Tekeningnr: 018	Formaat: A3	

DWP OL 073.+000M.

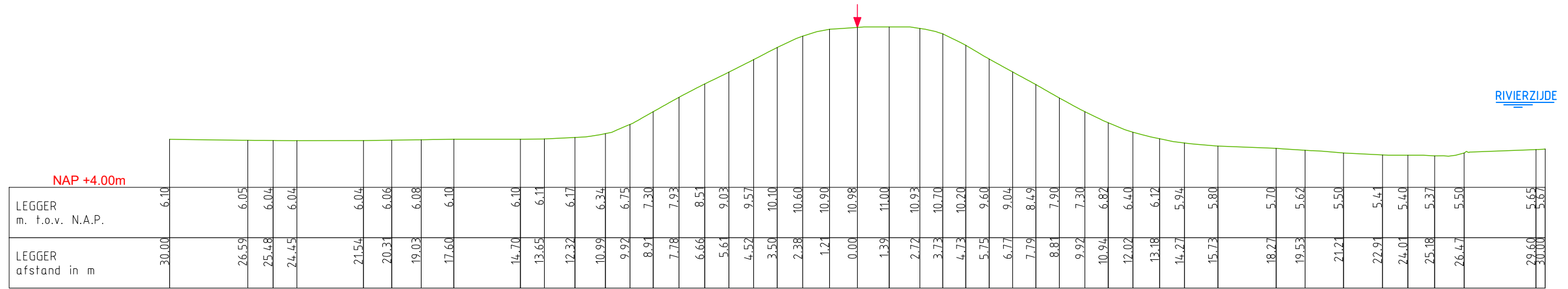

DWP OL 075.+000M.

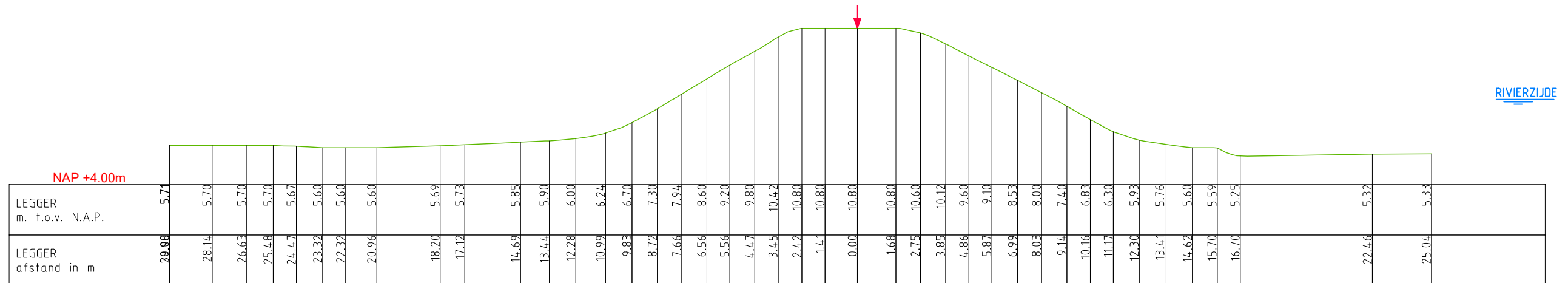

LEGENDA

- Leggerprofiel.
- Beheerprofiel.
- Waterkering (Middenkruin)

Waterschap Rivierenland

Bezoekadres: De Blombogerd 1
4003 BX, Tiel
tel: (0344) 64 90 90
URL: www.waterschaprivierenland.nl

Postadres: postbus 599
4000 AN, Tiel

Legger: Slaperdijk Kesteren – Bontemorgen (OL000. – OL084.)

Onderdeel: Legger Dwarsprofiel	Datum: 2022	Blad: 019 van: 021
Dijkpaaltraject: OL	Getekend: T-DAM	Status: Vastgesteld
Opname dd: AHN	2007	Versie: n.v.t.
Besluitnr: 2022048944	Schaal: 1:200	
Tekeningnr: 019	Formaat: A3	

DWP OL 077.+000M.

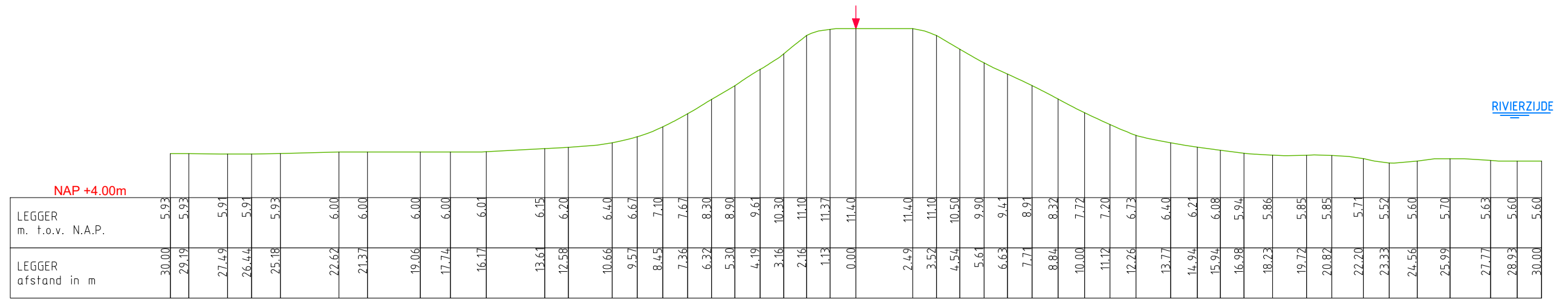

DWP OL 079.+000M.

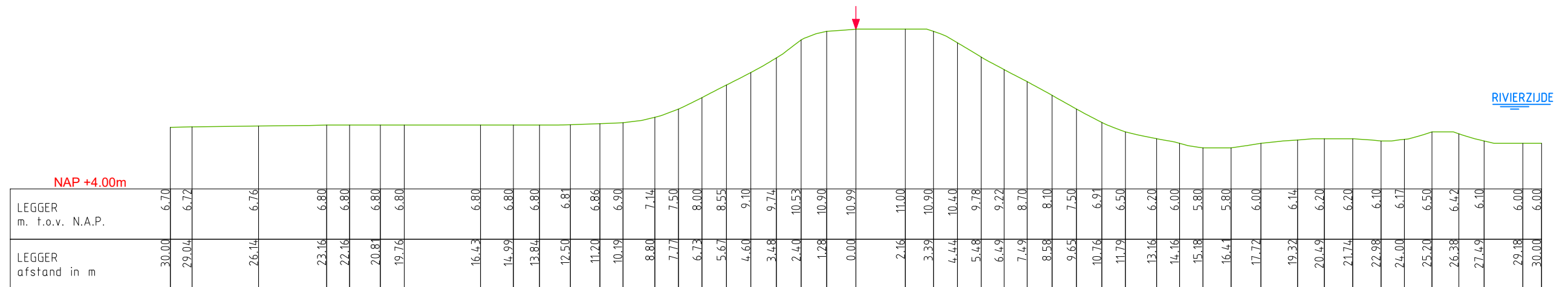

LEGENDA

- Leggerprofiel.
- Beheerprofiel.
- Waterkering (Middenkruin)



**Waterschap
Rivierenland**

Bezoekadres: De Blomboogerd 1
4003 BX, Tiel
tel: (0344) 64 90 90
URL: www.waterschaprivierenland.nl

Postadres: postbus 599
4000 AN, Tiel

Legger: Slaperdijk Kesteren – Bontemorgen
(OL000. – OL084.)

Onderdeel: Legger Dwarsprofiel	Datum: 2022	Blad: 020 van: 021
Dijkpaaltraject: OL	Getekend: T-DAM	Status: Vastgesteld
Opname dd: AHN	2007	Versie: n.v.t.
Besluitnr: 2022048944	Schaal: 1:200	
Tekeningnr: 020	Formaat: A3	

DWP OL 081.+000M.

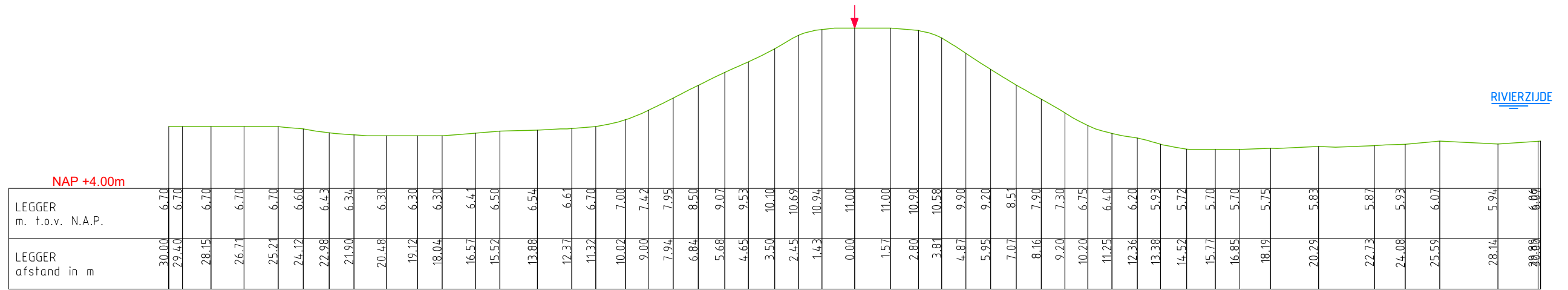

DWP OL 083.+000M.

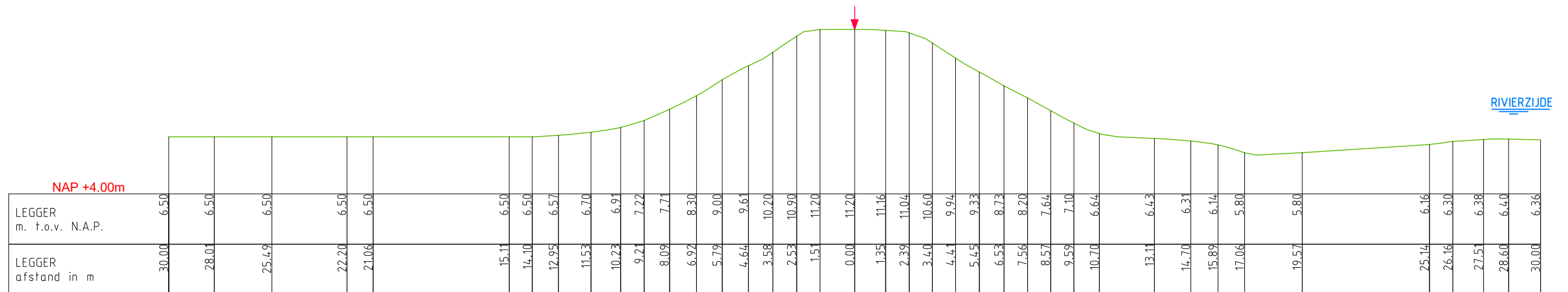

LEGENDA

- Leggerprofiel.
- Beheerprofiel.
- ↓ Waterkering (Middenkruin)

Waterschap Rivierenland

Bezoekadres: De Blomboogerd 1
4003 BX, Tiel
tel: (0344) 64 90 90
URL: www.waterschaprivierenland.nl

Postadres: postbus 599
4000 AN, Tiel

Legger: Slaperdijk Kesteren – Bontemorgen (OL000. – OL084.)

Onderdeel: Legger Dwarsprofiel	Datum: 2022	Blad: 021 van: 021
Dijkpaaltraject: OL	Getekend: T-DAM	Status: Vastgesteld
Opname dd: AHN	2007	Versie: n.v.t.
Besluitnr: 2022048944	Schaal: 1:200	
Tekeningnr: 021	Formaat: A3	

DP OL080.

DP OL081.

DP OL082.

DP OL083.

DP OL084.

DWP OL081. +000m.

DWP OL083. +000m.

N.A.P.

KUNSTWERK GEGEVENS Meters t.o.v. N.A.P.																				
LEgger Meters t.o.v. N.A.P.	+11.00	+11.05	+10.90	+11.00	+11.00	+11.00	+11.14	+11.12	+11.20	+11.18	+11.17	+11.10	+11.10	+11.20	+11.30	+11.31	+11.33	+11.30	+11.20	
AFSTANDEN Meters t.o.v. het nulpunt	7975.00	8000.00	8025.00	8050.00	8075.00	8100.00	8125.00	8150.00	8175.00	8200.00	8225.00	8250.00	8275.00	8300.00	8325.00	8350.00	8375.00	8400.00	8425.00	

LEGENDA

— Leggerprofiel.
— Beheerprofiel.

----- NAP
● Dijkpaal



**Waterschap
Rivierenland**

Bezoekadres: De Blomboogerd 1
4003 BX, Tiel
tel: (0344) 64 90 90
URL: www.waterschaprivierenland.nl





Postadres: postbus 599
4000 AN, Tiel

Legger: Slaperdijk Kesteren – Bontemorgen
(OL000. – OL084.)





Onderdeel: Legger Lengteprofiel	Datum: 2022	Blad: 013 van: 013
Dijkpaaltraject: OL	Getekend: T-DAM	Status: Vastgesteld
Opname dd: -	-	Versie: n.v.t.
Besluitnr: 2022048944	Schaal: 1:2000/1:100	
Tekeningnr: 013	Formaat: A3	

Legenda Waterkering

Waterkering:

-  Primaire waterkering
-  Regionale waterkering
-  Overige waterkering
-  Waterkering Rijkswaterstaat
-  Hoge grond

Vlakken en Grenzen:

-  Waterstaatswerk
-  Beschermingszone
-  Buitenbeschermingszone
-  -BG- Bouwgrens
-  Leggervlak
-  Grote Bijgebouwen

Kunstwerk

-  Stuw
-  Vispassage
-  Afsluiter
-  Gemaal
-  Wandconstructie
-  Kistdam
-  Kwelscherm
-  Verticale verdediging
-  Coupure
-  Flexibele waterkering
-  Sluis
-  Duiker
-  Sifon
-  Hevel
-  Tunnel
-  Drainage put
-  Drainage buis
-  Ankerveld
-  Zinkstuk
-  Keringverbeteringsconstructie
-  Geotextiel
-  Toplaag Asfalt
-  Toplaag Betonbekleding
-  Toplaag Gras
-  Toplaag Losgestort Materiaal
-  Toplaag Steenzetting
-  Toplaag Verpakte Bekleding

Beheerregister:

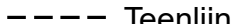
-  Dijkpaal
-  Teenlijn

Dwarsprofiel-
locatie



Ondergrond:

-  Hoofdgebouwen
-  Overig bouwwerk
-  Terrein/BGT
-  Kadastraal perceel