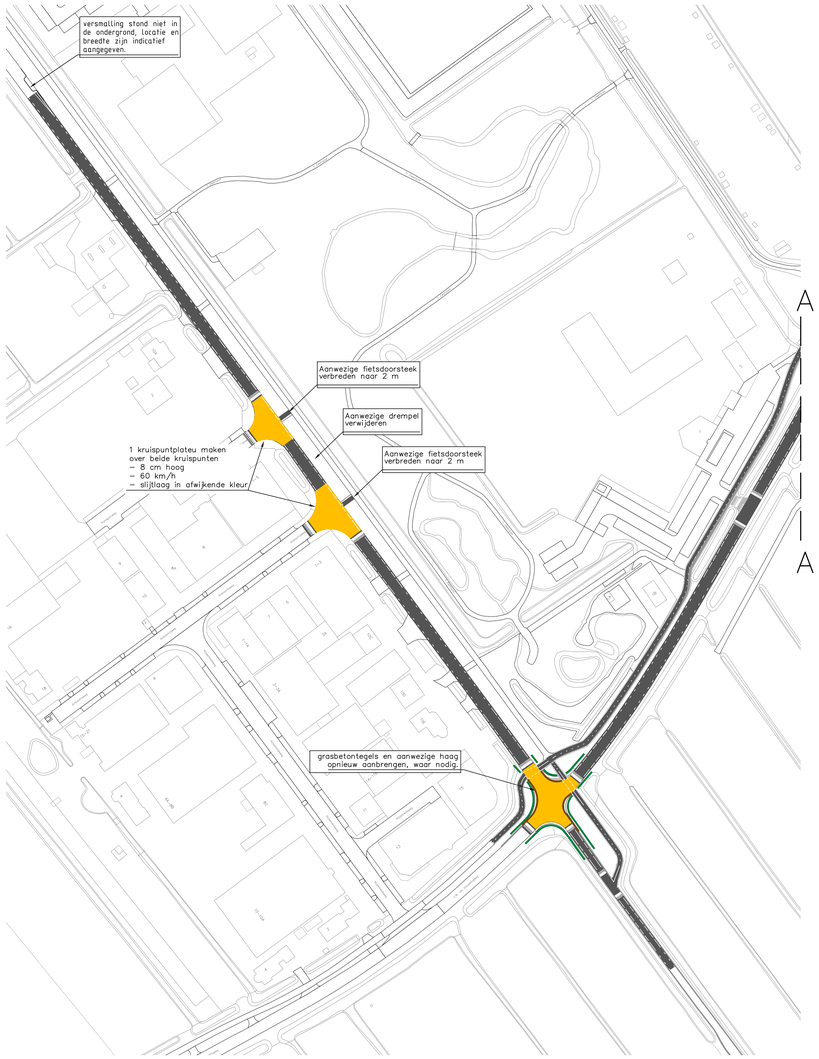

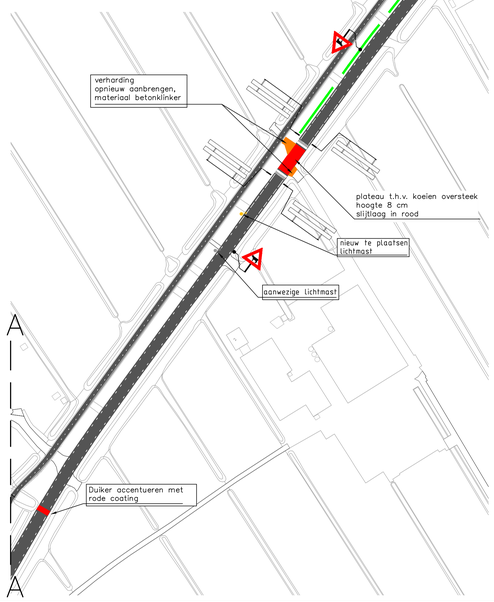

Detail kruispunt A.M.A. van Langeraadweg – Kerkweg

Legenda

- Bomenrij versterken
- Haag max. 0,80m hoog i.v.m. zicht op ander verkeersdeelnemers
- Kastanjepaaltjes met reflectoren
- Verbreding fietspad
- Nieuw aan te brengen grasbetontegels
- te verwijderen verhardin op het kruispunt A.M.A. van Langeraadweg – Kerkweg

Opmerkingen

– Dit schetsontwerp geeft een impressie van de mogelijkheden die ingepast kunnen worden, en is geen technisch ontwerp.

Wijz.	Get.	Acc.	Datum	Omschrijving
02	RVu	ABe	13–07–22	Definitief
01	RVu	ABe	10–06–22	Definitief
A	RVu	XBo	07–04–22	Concept

Opdrachtgever: Waterschap Rivierenland

Opdrachtnemer: Studio Verbinding
Nieuwe Dukenburgseweg 9
6534 AD Nijmegen
tel.: +31(0)24 – 420 00 65
The Netherlands

Project: Fietspad en verkeersveiligheid
A.M.A. van Langeraadweg en Kerkweg
Giessenburg

Onderdeel: Schetsontwerp

Projectnummer	S609
tekeningnummer	S609-T01
Status	Definitief
Bladnummer	1
Formaat	A0
Schaal	1:1000
Datum	07-04-2022

C:\Users\rvdg\OneDrive - Vugs Info-management01 - Vugs\Projecten\2022-005 WSRL project Loenersloijdk\04. uitwerking\Waterschap\A.M.A. Langeraadweg\S609-T01-02.dwg