

Esri Nederland, Community Map Contributors

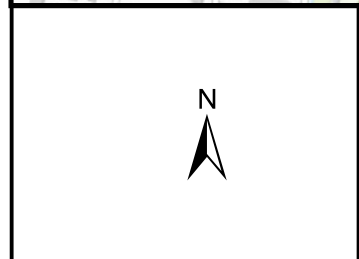

**Referentielagen WSRL**

- Dijkpalen (om 100m)

**Legend**

- Te onderhouden percelen



Uitgifte Dijkpercelen 2024 veegronde, overzichtstekening	
Traject: UDP2024: Zaltbommel - Gameren (bloemrijk) RW106 -RW130	
Dijkpalen: RW106-RW130	Schaal: 1 : 7.000
Aantal hectare traject: 11,17 ha	Formaat: A3
Soort onderhoud traject: Gefaseerd maaien en afvoeren type 1 (buitentalud vroeg)	Getekend: lv
Uitgifteduur: 2 jaar	Datum: 25/01/2024
Bestandsnaam: UDP2024: Zaltbommel - Gameren (bloemrijk) RW106 -RW130_voorblad_def.pdf	

Hoewel bij de samenstelling van deze kaart de grootste zorgvuldigheid is betracht, kan Waterschap Rivierenland niet garanderen dat de informatie compleet, actueel en/of accuraat is. Waterschap Rivierenland aanvaardt dan ook geen enkele aansprakelijkheid voor schade ontstaan door gebruik van de informatie van deze kaart.



Topografische en kadastrale Ondergrond © Topografische Dienst Kadaster

<b>Beheervorm</b>  377 - Gefaseerd maaien en afvoeren type 1 (buitentalud vroeg)	<b>Referentielagen WSRL</b>  Dijkpalen (om 100m)  Bomen/struiken  Afrasteringen		Uitgifte Dijkpercelen 2024 veegrunde, detailtekeningen	
			Traject: UDP2024: Zaltbommel - Gameren (bloemrijk) RW106 -RW130	Bladnr.: 01
			Dijkpalen: RW106-RW130	Schaal: 1 : 1.500
			Aantal hectare traject: 11,17 ha	Formaat: A3
			Soort onderhoud traject: Gefaseerd maaien en afvoeren type 1 (buitentalud vroeg)	Getekend: lv
			Uitgifteduur: 1 jaar	Datum: 25/01/2024
			Bestandsnaam: UDP2024: Zaltbommel - Gameren (bloemrijk) RW106 -RW130_detail_definitief.pdf	

Hoewel bij de samenstelling van deze kaart de grootste zorgvuldigheid is betracht, kan Waterschap Rivierenland niet garanderen dat de informatie compleet, actueel en/of accuraat is. Waterschap Rivierenland aanvaardt dan ook geen enkele aansprakelijkheid voor schade ontstaan door gebruik van de informatie van deze kaart.

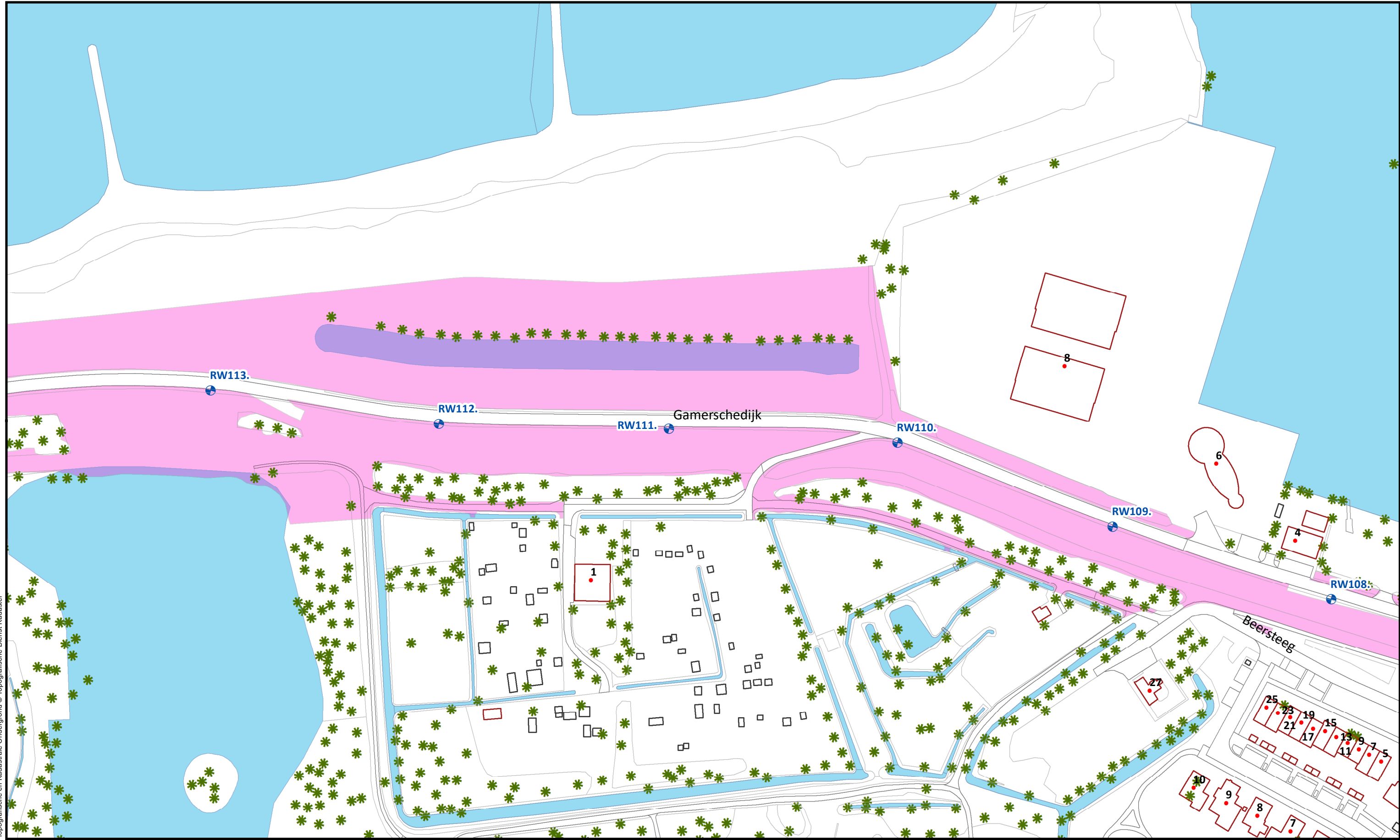

Topografische en kadastrale Ondergrond © Topografische Dienst Kadaster

<b>Beheervorm</b>  377 - Gefaseerd maaien en afvoeren type 1 (buitentalud vroeg)	<b>Referentielagen WSRL</b>  Dijkpalen (om 100m)  Bomen/struiken  Afrasteringen	 <b>Waterschap Rivierenland</b>	Uitgifte Dijkpercelen 2024 veegronde, detailtekeningen	
			Traject: UDP2024: Zaltbommel - Gameren (bloemrijk) RW106 -RW130 Dijkpalen: RW106-RW130 Aantal hectare traject: 11,17 ha Soort onderhoud traject: Gefaseerd maaien en afvoeren type 1 (buitentalud vroeg) Uitgifteduur: 1 jaar Bestandsnaam: UDP2024: Zaltbommel - Gameren (bloemrijk) RW106 -RW130_detail_definitief.pdf	Bladnr.: 02 Schaal: 1 :1.500 Formaat: A3 Getekend: lv Datum: 25/01/2024

Hoewel bij de samenstelling van deze kaart de grootste zorgvuldigheid is betracht, kan Waterschap Rivierenland niet garanderen dat de informatie compleet, actueel en/of accuraat is. Waterschap Rivierenland aanvaardt dan ook geen enkele aansprakelijkheid voor schade ontstaan door gebruik van de informatie van deze kaart.



Topografische en kadastrale Ondergrond © Topografische Dienst Kadaster

	<b>Beheervorm</b>	<b>Referentielagen WSRL</b> Dijkpalen (om 100m) Bomen/struiken Afrasteringen		Uitgifte Dijkpercelen 2024 veegrunde, detailtekeningen	
	377 - Gefaseerd maaien en afvoeren type 1 (buitentalud vroeg)			Traject: UDP2024: Zaltbommel - Gameren (bloemrijk) RW106 -RW130 Dijkpalen: RW106-RW130 Aantal hectare traject: 11,17 ha Soort onderhoud traject: Gefaseerd maaien en afvoeren type 1 (buitentalud vroeg) Uitgifteduur: 1 jaar Bestandsnaam: UDP2024: Zaltbommel - Gameren (bloemrijk) RW106 -RW130_detail_definitief.pdf	Bladnr.: 03 Schaal: 1 :1.500 Formaat: A3 Getekend: lv Datum: 25/01/2024

Hoewel bij de samenstelling van deze kaart de grootste zorgvuldigheid is betracht, kan Waterschap Rivierenland niet garanderen dat de informatie compleet, actueel en/of accuraat is. Waterschap Rivierenland aanvaardt dan ook geen enkele aansprakelijkheid voor schade ontstaan door gebruik van de informatie van deze kaart.

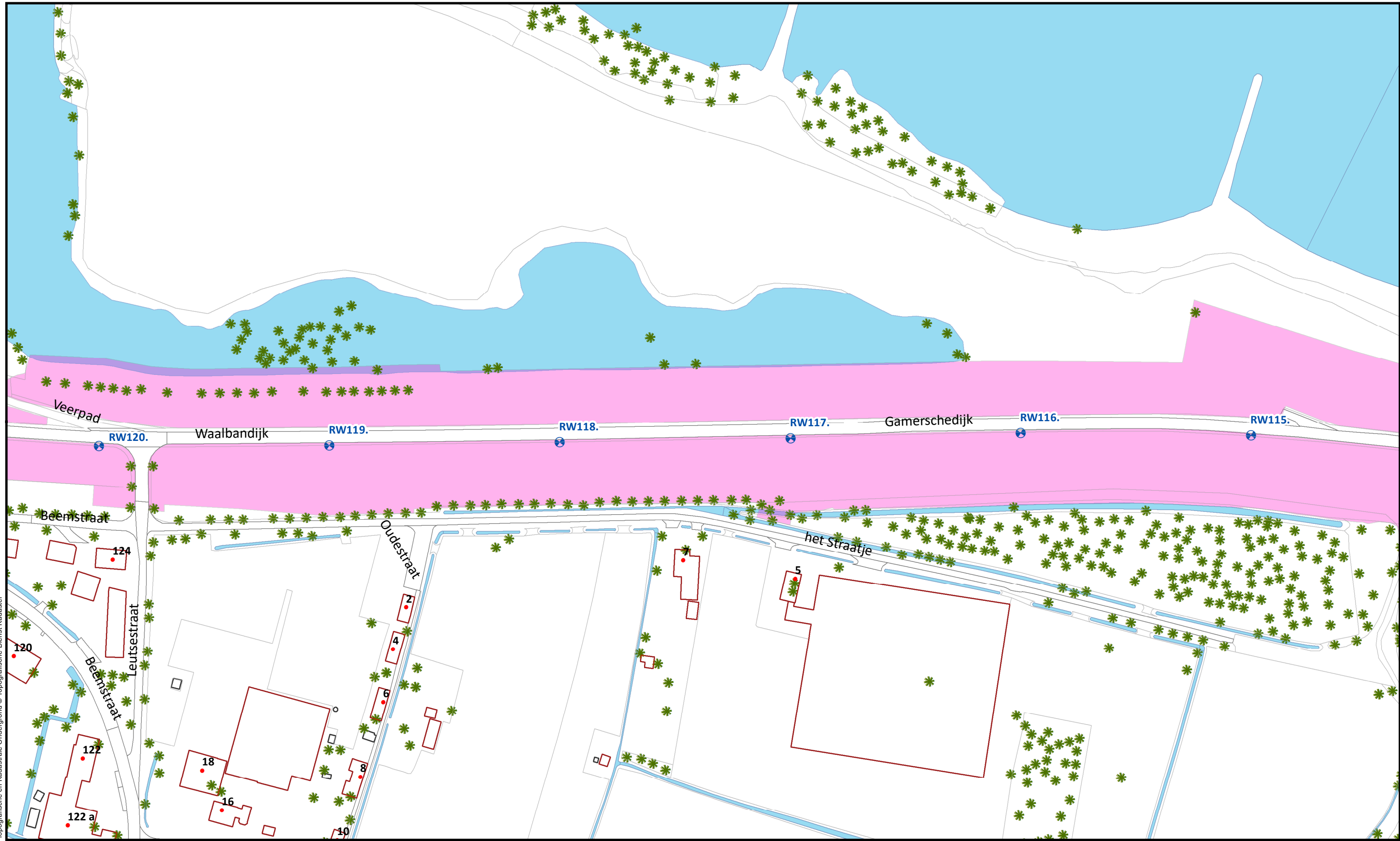

Topografische en kadastrale Ondergrond © Topografische Dienst Kadaster

<b>Beheervorm</b>  377 - Gefaseerd maaien en afvoeren type 1 (buitentalud vroeg)	<b>Referentielagen WSRL</b>  Dijkpalen (om 100m)  Bomen/struiken  Afrasteringen			Uitgifte Dijkpercelen 2024 veegronden, detailtekeningen Traject: UDP2024: Zaltbommel - Gameren (bloemrijk) RW106 -RW130 Dijkpalen: RW106-RW130 Aantal hectare traject: 11,17 ha Soort onderhoud traject: Gefaseerd maaien en afvoeren type 1 (buitentalud vroeg) Uitgifteduur: 1 jaar Bestandsnaam: UDP2024: Zaltbommel - Gameren (bloemrijk) RW106 -RW130_detail_definitief.pdf		Bladnr.: 04 Schaal: 1 :1.500 Formaat: A3 Getekend: lv Datum: 25/01/2024
--	---	--	---	--	--	---

Hoewel bij de samenstelling van deze kaart de grootste zorgvuldigheid is betracht, kan Waterschap Rivierenland niet garanderen dat de informatie compleet, actueel en/of accuraat is. Waterschap Rivierenland aanvaardt dan ook geen enkele aansprakelijkheid voor schade ontstaan door gebruik van de informatie van deze kaart.

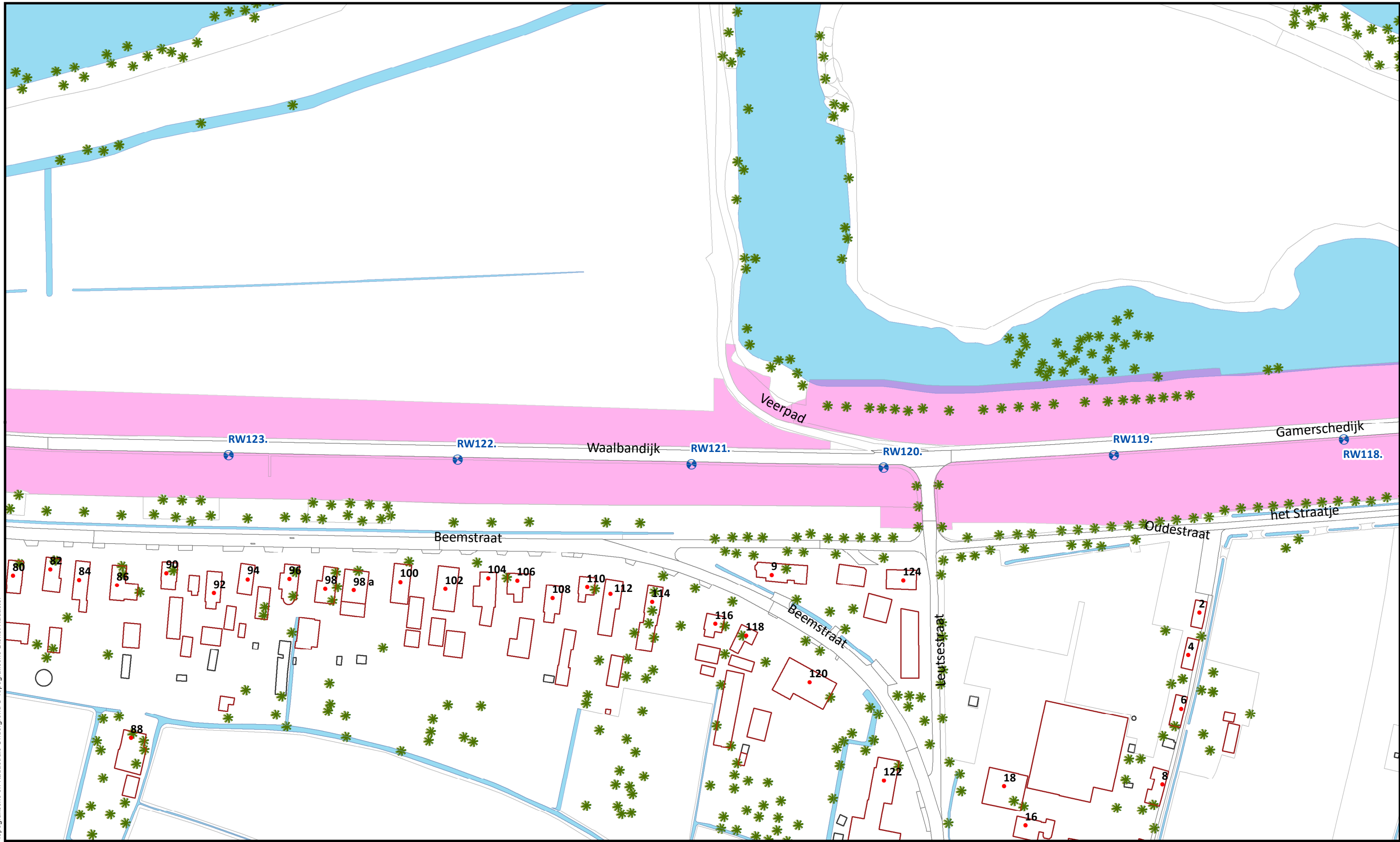

Topografische en kadastrale Ondergrond © Topografische Dienst Kadaster

<b>Beheervorm</b> 377 - Gefaseerd maaien en afvoeren type 1 (buitentalud vroeg)	<b>Referentielagen WSRL</b> Dijkpalen (om 100m) Bomen/struiken Afrasteringen	 <b>Waterschap Rivierenland</b>	Uitgifte Dijkpercelen 2024 veegronden, detailtekeningen	
			Traject: UDP2024: Zaltbommel - Gameren (bloemrijk) RW106 -RW130 Dijkpalen: RW106-RW130 Aantal hectare traject: 11,17 ha Soort onderhoud traject: Gefaseerd maaien en afvoeren type 1 (buitentalud vroeg) Uitgifteduur: 1 jaar Bestandsnaam: UDP2024: Zaltbommel - Gameren (bloemrijk) RW106 -RW130_detail_definitief.pdf	Bladnr.: 05 Schaal: 1 :1.500 Formaat: A3 Getekend: lv Datum: 25/01/2024

Hoewel bij de samenstelling van deze kaart de grootste zorgvuldigheid is betracht, kan Waterschap Rivierenland niet garanderen dat de informatie compleet, actueel en/of accuraat is. Waterschap Rivierenland aanvaardt dan ook geen enkele aansprakelijkheid voor schade ontstaan door gebruik van de informatie van deze kaart.

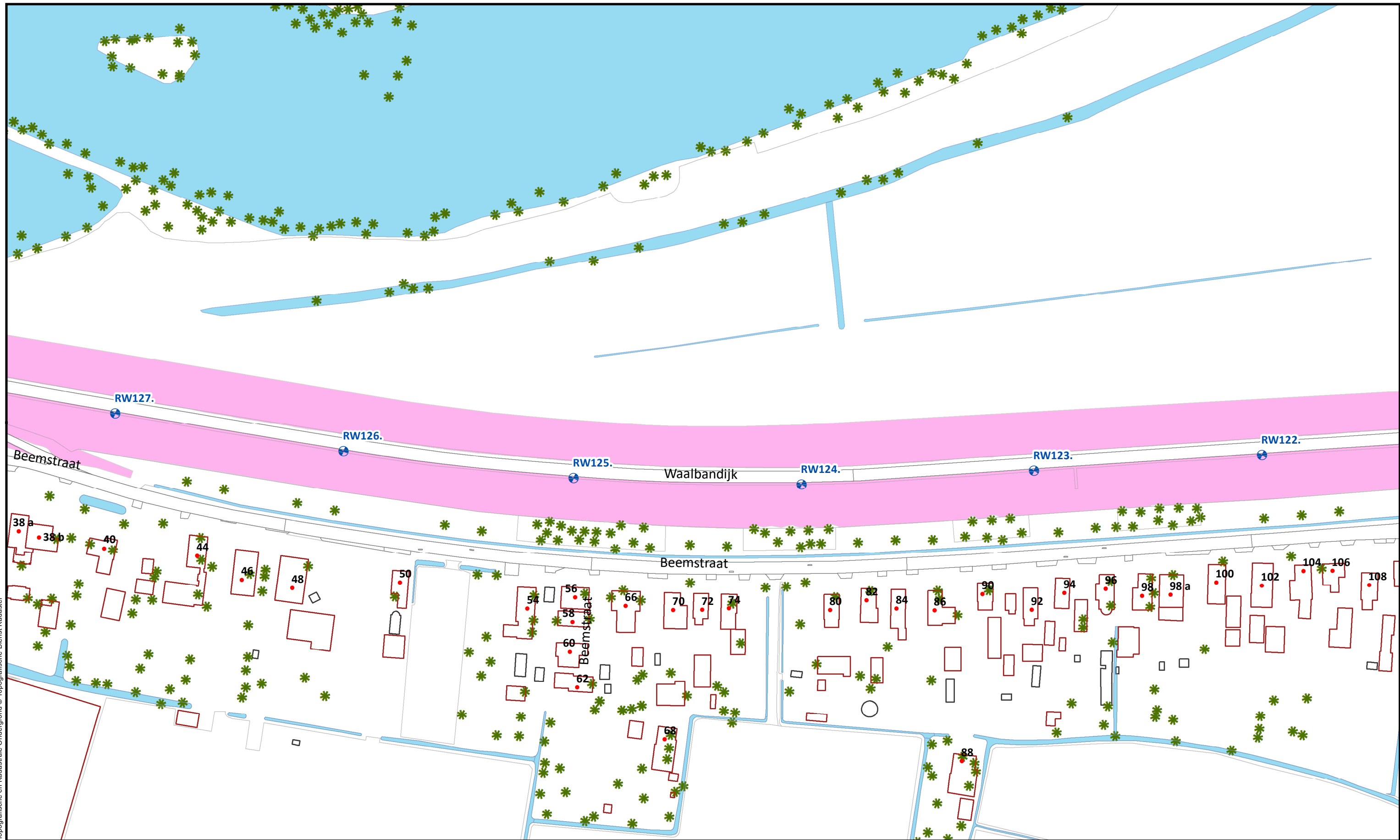

Topografische en kadastrale Ondergrond © Topografische Dienst Kadaster

<b>Beheervorm</b>  377 - Gefaseerd maaien en afvoeren type 1 (buitentalud vroeg)	<b>Referentielagen WSRL</b>  Dijkpalen (om 100m)  Bomen/struiken  Afrasteringen			Uitgifte Dijkpercelen 2024 veegronden, detailtekeningen Traject: UDP2024: Zaltbommel - Gameren (bloemrijk) RW106 -RW130		Bladnr.: 06
	Aantal hectare traject: 11,17 ha Soort onderhoud traject: Gefaseerd maaien en afvoeren type 1 (buitentalud vroeg)			Schaal: 1 :1.500 Formaat: A3	Getekend: lv Datum: 25/01/2024	
Uitgifteduur: 1 jaar				Bestandsnaam: UDP2024: Zaltbommel - Gameren (bloemrijk) RW106 -RW130_detail_definitief.pdf		

Hoewel bij de samenstelling van deze kaart de grootste zorgvuldigheid is betracht, kan Waterschap Rivierenland niet garanderen dat de informatie compleet, actueel en/of accuraat is. Waterschap Rivierenland aanvaardt dan ook geen enkele aansprakelijkheid voor schade ontstaan door gebruik van de informatie van deze kaart.

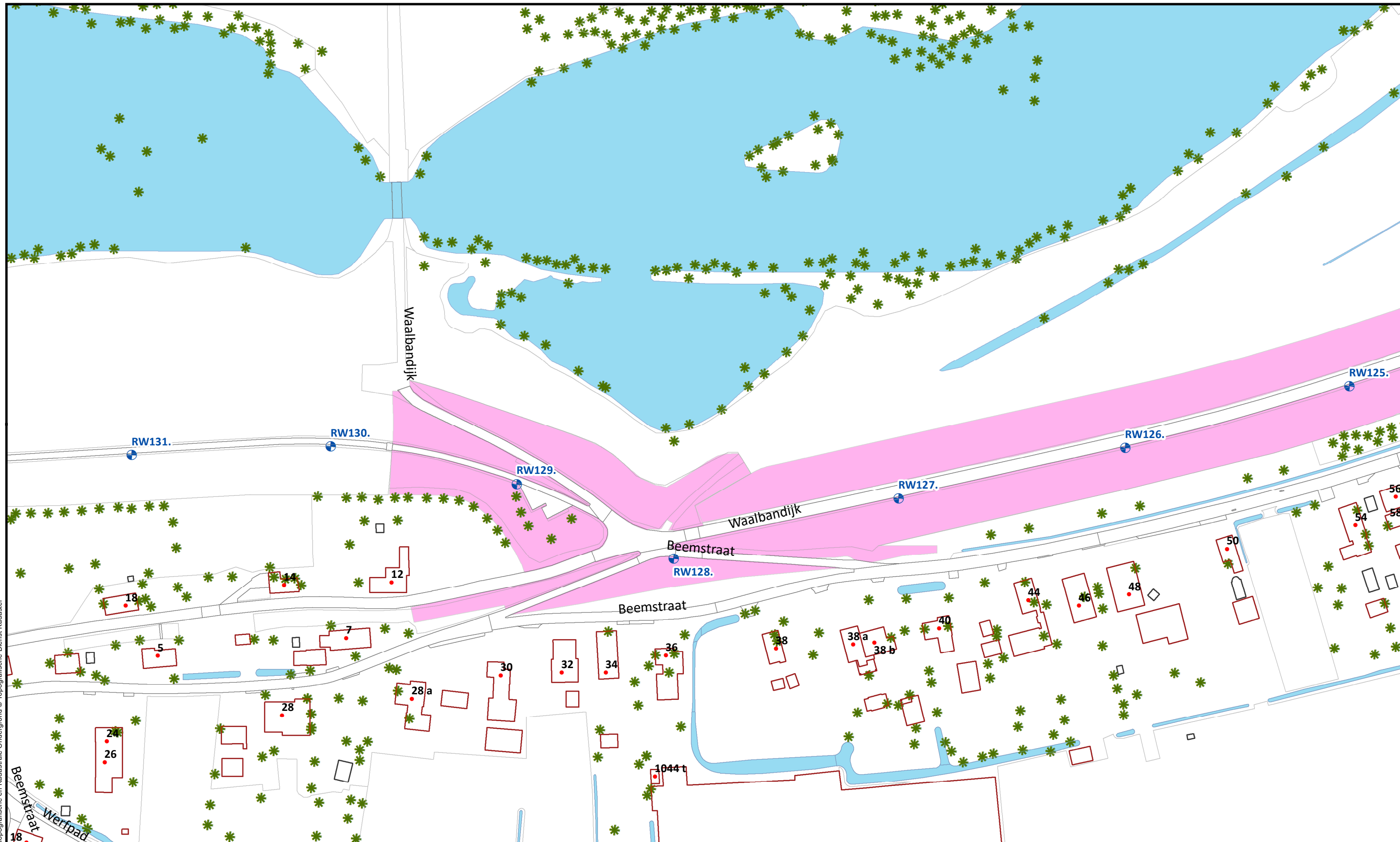

Topografische en kadastrale Ondergrond © Topografische Dienst Kadaster

<b>Beheervorm</b>  377 - Gefaseerd maaien en afvoeren type 1 (buitentalud vroeg)	<b>Referentielagen WSRL</b>  Dijkpalen (om 100m)  Bomen/struiken  Afrasteringen			Uitgifte Dijkpercelen 2024 veegronde, detailtekeningen Traject: UDP2024: Zaltbommel - Gameren (bloemrijk) RW106 -RW130		Bladnr.: 07
	Aantal hectare traject: 11,17 ha Soort onderhoud traject: Gefaseerd maaien en afvoeren type 1 (buitentalud vroeg)			Schaal: 1 :1.500 Formaat: A3	Getekend: lv Datum: 25/01/2024	
Uitgifteduur: 1 jaar Bestandsnaam: UDP2024: Zaltbommel - Gameren (bloemrijk) RW106 -RW130_detail_definitief.pdf						

Hoewel bij de samenstelling van deze kaart de grootste zorgvuldigheid is betracht, kan Waterschap Rivierenland niet garanderen dat de informatie compleet, actueel en/of accuraat is. Waterschap Rivierenland aanvaardt dan ook geen enkele aansprakelijkheid voor schade ontstaan door gebruik van de informatie van deze kaart.