



Gemeente: Weststellingwerf  
Plaats: Boijl  
Adres: **Boijlerweg 82**

Oorspr. functie: pastorie  
Huidige functie: **villa**  
MIP-code: FR-WES-69  
Kadaster: NWD P 623

**Gemeentelijk monument**  
Karakteristiek pand  
Indifferent

**Objectgericht waarderingskader: De waardebeoordeling van het afzonderlijk gebouwde object t.o.v. andere objecten.**

Het doel van de waardstelling is niet om exact wetenschappelijk te bepalen wat beschermenswaardig is, maar om op een inzichtelijke en consistente manier te kunnen vaststellen wat de onderlinge waardeverhouding is. Zo ontstaat een rangorde die als ondergrond kan dienen voor beleidsmatige keuzes.

begrippenkader	relevant	specifiek	toelichting
<b>Situatieve ruimtelijke beeldwaarde</b>			
betekenis van het object t.a.v. ruimtelijke wandvorming	■		vrijstaand, iets naar achteren gelegen aan de Boijlerweg
specifiek accent in het directe omgevingsbeeld	■		pand is beeldbepalend wegens authenticiteit, ligging en kleurstelling
waarde van het object in een groter geheel / ensemble			
bijzondere waarden, inrichting / kwaliteit van de omgeving	■		geeft betekenis aan de omgeving door type en bouwstijl, tuin met oude bomen
<b>Architectonische beeldwaarde</b>			
<i>hoofdvorm: massa- of volumewerking van object</i>			
betekenis van de contour m.b.t. het object als zodanig		■	bouwlaag onder zadeldak (relatief hoge nok), nok parallel aan de weg, aan de linkerzijde van de woning een entree tot de bijkeuken / tussenlid woning garage. garage is gebouwd onder zadeldak met nok haaks op de weg
kenmerkende eigenschappen van de massa-opbouw	■		samengestelde volumes; woning op rechthoekige grondplan
afstemming van het object naar relatieve omvang	■		relatief hoge daknok (typerend voor de laat midden tot laat '30er jaren)+ karakteristiek is het contrast met de bijkeuken en de garage waarbij de goothoogtes gelijk zijn
specifieke kenmerken in de vormbehandeling		■	kantige vormen, benadrukt door de dakvorm en de gootlijsten, maar ook door de luiken en de gevelopeningen, in schril contrast staan de deuren (dubbele garagedeuren, bijkeukendeur en entree) waarbij de deuren aan de bovenzijde rondboogvormig zijn
<b>aanzichten</b>			
betekenis van de gerichtheid	■		frontgevel (langste gevel van het woonhuis) gericht naar de straat, entree in deze gevel
specifieke eigenschappen van de geleding	■		horizontale geleding door het basement (trasraam), en de donkere gootlijst / dakoverstek; ook horizontale gevelbekleding topgevels
gehalte van de gevelcompositie	■		symmetrisch opgebouwde frontgevel: entree centraal geplaatst, links en rechts ervan gevelopeningen; alle gevelopeningen hebben gelijke maatvoering en zijn op gelijke hoogte geplaatst. Goede maatverhoudingen
<b>opmaak</b>			
karakteristiek materiaal / -toepassing	■		halfsteensverband metselwerk, houten vensters, ovh dakpannen, houten luiken glas-in-lood ramen, houten betimmering topgevels, fraai gietijzeren toegangshek
typerende kleurtoon / kleuroepassing		■	grijs basement, witte gevel, rode bakstenen decoraties (muurtjes en optreden tot toegang), natuurrode pan, donkere kozijnen, witte ramen, groene deuren (deels nieuw) donkergroene dakgoten, bruin gebeitste houten planken gevelbekleding, groenwitte luiken rondboogvormige deuren, vensters met luiken, glas-in-lood met helder glas
karakteristieke detaillering / ornamenten	■		schaduwvoeg in basement, de oorspronkelijke vensters
betekenis van de gaafheid m.b.t. de kwetsbaarheid	■		
<b>Cultuurhistorische en monumentale waarde</b>			
historisch stedenbouwkundige context	■		in de oorspronkelijke structuur van Boijl. Op de locatie oude pastorie
typerende kunsthistorische stroming of stijl	■		met elementen van het <i>traditionalisme</i> en het <i>expressionisme</i>
oorspronkelijke cultuurhistorische / <i>bouwhistorische</i> waarden			
authenticiteit (architectonische gaafheid) van het object	■		beeldwaarde en intrinsieke waarde in voldoende mate authentiek
<b>Streekhistorische waarde</b>			
weerspiegeling culturele, economische ontwikkeling	■		de oorspronkelijke functie
representant architect / architectonisch oeuvre			
kenmerken regionale bouwwijze / -trant / ornament			
herinnering aan persoon / gebeurtenis / curiositeit			
	x 1	x 2	<b>TOTAALSCORE: 21</b>

relevant: als het aspect concreet in beeld is. specifiek: als er sprake is van bijzondere waarde.

Bouwjaar: 1936 / 1938

Huidige bouwtechnische toestand:

redelijk tot goed

Opmerkingen:

de kunststof serre aan de achterzijde is uitgesloten van bescherming

Gemeente: Weststellingwerf  
Plaats: Boijl  
Adres: **Boijlerweg 82**

Oorspr. functie: villa  
Huidige functie: **villa**  
MIP-code: FR-WES-69

Kadaster: NWD P 623

**Gemeentelijk monument**  
Karakteristiek pand  
Indifferent





### Redengevende omschrijving:

De in 1936 gebouwde woning springt er direct tussenuit ten opzichte van de belendingen. Dit omdat de woning naar achter ligt ten opzichte van de belendingen en op een grote kavel met monumentale bomen gelegen is. De woning is met de breedste gevel aan de weg gelegen, en vanwege de bouwstijl (het materiaal gebruik en de kleurstelling).

De woning is als pastorie gebouwd en bezit één bouwlaag en verdieping plus zolderverdieping onder dwars zadeldak (relatief hoge nok, kenmerkend voor de jaren '30, expressionisme). Aan de linkerkant van de woning zijn twee volumes aangebouwd. Het kleine volume, een tussenlid, verbindt het woonhuis met het tweede volume: de garage. De garage bezit één bouwlaag en zolder onder zadeldak met de nok haaks op de weg.

De kantige vormen worden benadrukt door de dakvorm, de gootlijsten (dakoverstek), de luiken en de gevelopeningen. In contrast hiertoe staan de deuren. De dubbele garage deuren, de deur van de bijkeuken en het entree zijn aan de bovenzijde rondboogvormig.

De frontgevel heeft een horizontale geleding door het afwijkende trasraam, schaduwvoeg en deels afwijkende kleur, onder de witte gevel, door de donkere gootlijst en de brede dakkapellen in het voor- en achterschild. In de topgevels wordt de horizontale belijning benadrukt door de horizontaal geplaatste planken gevelbekleding.

De frontgevel is symmetrisch opgebouwd. Centraal is de entree gelegen, deze wordt begeleid door twee muurtjes aan weerszijden. Links en rechts van het entree zijn kleinere hoger gelegen dubbele raampartijen geplaatst, en daarnaast zijn de grotere dubbele raampartijen geplaatst voor enerzijds de keuken en anderzijds de woonkamer. Deze grotere ramen hebben ook luiken

De gevelopeningen zijn in verhouding met elkaar en zijn op gelijke hoogte geplaatst.

De woning is opgetrokken in halfsteens metselwerkverband met platvol voegwerk, in trasraam schaduwvoeg. De vensters zijn van hout met houten luiken. De kozijnen en deuren zijn donker en de ramen wit. De opgeklamde luiken zijn in twee kleuren. In de ramen zijn heldere rechte glas-in-lood panelen geplaatst.

Ook de donker geschilderde gootlijst en het witte dakoverstek zijn van hout. Enkele deuren zijn vernieuwd als bestaand met smalle lichtstroken.

Op de woning, tussenlid en garage ligt een natuurrode OVH pan. De bakstenen muurtjes en stoep van de entree zijn niet gesausd.

De achtergevel is deels gewijzigd. Zo zijn er nieuwe dubbele deuren in de achtergevel aangebracht en is een kunststof serre in ca. 1995 tegen de gevel geplaatst. (de serre valt niet onder de bescherming). De karakteristieke brede dakkapel bezit drie dubbele raamvensters waartussen zowel horizontale als verticale houten paneelvulling is aangebracht.

### Advies met betrekking tot bouwkundige staat en onderhoud:

Bouwkundige staat van de woning is voor zover waarneembaar goed.

### Motivatie:

De voormalige pastorie is van algemeen belang als gemeentelijk monument door:

- de opvallende ligging net iets naar achteren gelegen ten opzichte van de belendingen langs de Boijlerweg;
- de, in voldoende mate aanwezige, esthetische kwaliteit van het ontwerp;
- de, in voldoende mate aanwezige, architectonische gaafheid van het exterieur;
- de oorspronkelijke functie en ontwikkeling verbonden met de geschiedenis van het dorp.





Gemeente: Weststellingwerf  
Plaats: Boijl  
Adres: **Boijlerweg 86**

Oorspr. functie: schoolmeesterswoning  
Huidige functie: **woonhuis**  
MIP-code: FR-WES-70A Kadaster: NWD P 760

**Gemeentelijk monument**  
Karakteristiek pand  
Indifferent

### Objectgericht waarderingskader: De waardebeoordeling van het afzonderlijk gebouwde object t.o.v. andere objecten.

Het doel van de waardstelling is niet om exact wetenschappelijk te bepalen wat beschermenswaardig is, maar om op een inzichtelijke en consistente manier te kunnen vaststellen wat de onderlinge waardeverhouding is. Zo ontstaat een rangorde die als ondergrond kan dienen voor beleidsmatige keuzes.

begrippenkader	relevant	specifiek	toelichting
<b>Situatieve ruimtelijke beeldwaarde</b>			
betekenis van het object t.a.v. ruimtelijke wandvorming	■		in de rooilijn van de vrijstaande woningen en kleinschalige boerderijen langs de Boijlerweg
specifiek accent in het directe omgevingsbeeld	■		pand is beeldbepalend wegens ligging en materialisatie
waarde van het object in een groter geheel / ensemble			
bijzondere waarden, inrichting / kwaliteit van de omgeving	■		als onderdeel van de lintbebouwing
<b>Architectonische beeldwaarde</b>			
<i>hoofdvorm: massa- of volumewerking van object</i>			
betekenis van de contour m.b.t. het object als zodanig	■		één bouwlaag met verdieping onder samengestelde kap
kenmerkende eigenschappen van de massa-opbouw	■		samengestelde volumes: hoofdvolume parallel aan de weg op rechthoekig vloerplan met daarop aangesloten aan de rechterzijde een naar voren springend volume
afstemming van het object naar relatieve omvang	■		goede schaalverhouding, middelgroot woonhuis
specifieke kenmerken in de vormbehandeling	■		hoekige vormen in dakvorm, schoorsteen, dakkapel en gevelopeningen; in contrast met segmentbogen boven vensters en de serre uitbouw
<i>aanzichten</i>			
betekenis van de gerichtheid	■		hoofdgevel en entree gericht naar de straat
specifieke eigenschappen van de geleding	■		horizontale belijning door decoratieve metselwerk onder dakgoot en in zijgevels
gehalte van de gevelcompositie	■		duidelijke gevelindeling en goede maatverhoudingen
<i>opmaak</i>			
karakteristiek materiaal / -toepassing	■		gegolfd Friese pan, houten kozijnen, kruisverband metselwerk met snijvoeg basement iets naar voren springend en voorzien van natuursteen lijst
typerende kleurtoon / kleuroepassing	■		grijze pannen, rode baksteen, witte kozijnen, groene ramen, groenwitte daklijsten,
karakteristieke detaillering / ornamenten	■		dakpijpen, dakkapel, rollagen, trommelvelden, ontlastingsbogen en schoorsteen
betekenis van de gaafheid m.b.t. de kwetsbaarheid			het authentieke metselwerk en de pannen
<b>Cultuurhistorische en monumentale waarde</b>			
historisch stedenbouwkundige context	■		in de oorspronkelijke lintbebouwing structuur van Boijl
typerende kunsthistorische stroming of stijl	■		in de trant van de <i>vernieuwingsstijl</i>
oorspronkelijke cultuurhistorische / <i>bouwhistorische</i> waarden			
authenticiteit (architectonische gaafheid) van het object	■		beeldwaarde en intrinsieke waarden in redelijke mate aanwezig
<b>Streekhistorische waarde</b>			
weerspiegeling culturele, economische ontwikkeling	■		oude functie als schoolmeesterswoning naast de (gesloopte) lagere school gelegen
representant architect / architectonisch oeuvre			
kenmerken regionale bouwwijze / -trant / ornament			
herinnering aan persoon / gebeurtenis / curiositeit			
	x 1	x 2	<b>TOTAALSCORE: 18</b>

relevant: als het aspect concreet in beeld is.

specifiek: als er sprake is van bijzondere waarde.

Bouwjaar: 1917

Huidige bouwtechnische toestand: goed  
Opmerkingen: karakteristieke dakkapel

Datum opname: oktober 2009 / 12-09-2010

Gemeente: Weststellingwerf  
Plaats: Boijl  
Adres: **Boijlerweg 86**

Oorspr. functie: schoolmeesterswoning en school  
Huidige functie: **woonhuis**  
MIP-code: FR-WES-70A      Kadaster: NWD P 760

**Gemeentelijk monument**  
Karakteristiek pand  
Indifferent



### Redengevende omschrijving:

Tussen 1916 en 1919 zijn er in nagenoeg alle plaatsen in Weststellingwerf scholen met bijbehorende onderwijzerswoningen gebouwd. Al deze scholen en woningen in opdracht van, en lange tijd in eigendom van, de gemeente.

Deze woningen zijn allemaal uitgevoerd in de vernieuwingsstijl, te herkennen aan de dakvorm, het volume van de woning, de dakkapel, de decoraties en de grote schoorstenen. Een overgangsstijl van de neo-stijlen naar het 'vrijere' expressionisme.

Een aantal van deze woningen zijn in relatief authentieke staat bewaard gebleven en deze woning in Boijl is daar een van.

De woning is gelegen aan de Boijlerweg, tussen vrijstaande woningen en kleinschalige boerderij op ruime kavel met voortuin.

Het pand is beeldbepalend wegens ligging en bouwstijl. Het is opgebouwd als twee bouwlagen onder samengestelde kap. Het hoofdvolume is parallel aan de weg gelegen op rechthoekige vloerplan met daarop aangesloten aan de rechterzijde een naar voren springend volume.

De hoofdgevel met entree zijn gericht naar de straat. Door het basement en door de bakstenen decoratieve rollagen onder de dakgoot heeft de gevel een horizontale belijning.

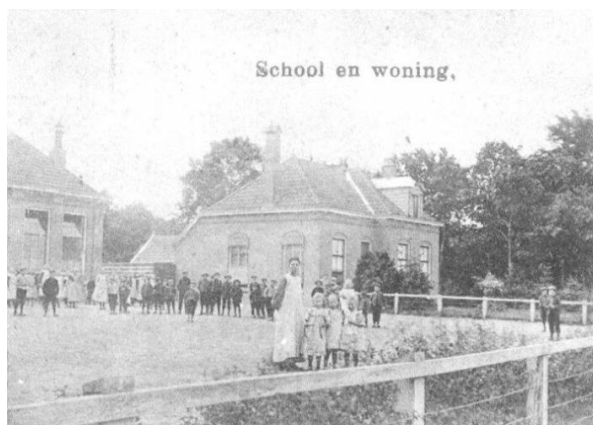

De woning en school in ca. 1935

De hoekige vormen van de kap met wolfeind, de schoorsteen, de dakkapel en de gevelopeningen staan in contrast tot de ontlastingsbogen met fraai gecreëerde trommelveld en de aangebouwde serre.

De woning is opgebouwd uit rode bakstenen in kruisverband metselwerk met gesneden voegwerk. Op het dak ligt een grijze gegolfde Friese pan. De kozijnen zijn van hout en geschilderd in wit met groene ramen. De raamdorpels zijn uitgevoerd in geglazuurd baksteen (tekenend voor zijn tijd en voor de bouwstijl).

Karakteristiek zijn ook de dakprionnen, de dakkapel, het siermetselwerk en het basement. De houten bakgoot wordt gedragen door geprofileerde houten klossen.

### Advies met betrekking tot bouwkundige staat en onderhoud:

Bouwkundige staat van het pand is goed.

### Motivatie:

Het pand is van algemeen belang als karakteristiek pand door:

- Wegens de situering, verbonden met de geschiedenis en ontwikkeling van Boijl;
- architectuurhistorische waarde;
- streekhistorische waarde;
- De uitdrukking van de cultuurhistorische en sociaaleconomische ontwikkeling van Boijl;



de naastgelegen school is inmiddels gesloopt







Gemeente: Weststellingwerf  
Plaats: Boijl  
Adres: **Verwersweg 11**

Oorspr. functie: boerderij  
Huidige functie: **woonboerderij**  
MIP-code: FR-WES-73

Kadaster: NWD P 1024

**Gemeentelijk monument**  
Karakteristiek pand  
Indifferent

**Objectgericht waarderingskader: De waardebeoordeling van het afzonderlijk gebouwde object t.o.v. andere objecten.**

Het doel van de waardstelling is niet om exact wetenschappelijk te bepalen wat beschermenswaardig is, maar om op een inzichtelijke en consistente manier te kunnen vaststellen wat de onderlinge waardeverhouding is. Zo ontstaat een rangorde die als ondergrond kan dienen voor beleidsmatige keuzes.

begrippenkader	relevant	specifiek	toelichting
<b>Situatieve ruimtelijke beeldwaarde</b>			
betekenis van het object t.a.v. ruimtelijke wandvorming	■		aan de Verwersweg van Zuid naar Zorgvliet gelegen
specifiek accent in het directe omgevingsbeeld	■		pand is door kleurstelling en detaillering duidelijk aanwezig in de omgeving
waarde van het object in een groter geheel / ensemble			
Bijzondere waarden, inrichting / kwaliteit van de omgeving	■		beeldbepalend in de omgeving wegens het volume, schuurvorm, de ligging en het type
<b>Architectonische beeldwaarde</b>			
<i>hoofdvorm: massa- of volumewerking van object</i>			
betekenis van de contour m.b.t. het object als zodanig	■		twee bouwlagen, woonhuis met wolfskap, schuur onder zadeldak met klein achterschild
kenmerkende eigenschappen van de massa-opbouw	■		samengesteld volume bestaande uit woonhuis en schuur
afstemming van het object naar relatieve omvang	■		in verhouding tot de belendingen, schuur relatief breed in verhouding tot het voorhuis
specifieke kenmerken in de vormbehandeling		■	kantige vormen, specifiek in de stucwerk driehoekvormige decoraties rond de vensters en in de vorm van schuurdak; voorgevel schuur als topgevel uitgevoerd
<i>aanzichten</i>			
betekenis van de gerichtheid	■		frontgevel is duidelijk gericht op de straat. Duidelijk zichtbaar vanaf de weg. De entree is daarentegen gelegen in de zijgevel
specifieke eigenschappen van de geleding	■		horizontale belijning door de rollagen onder de vensters op de begane grond en uitlijning vensters met decoratie.
gehalte van de gevelcompositie	■		consequent symmetrische gevel met daarin een viertal ramen op de begane grond. De schuur is naar links versprongen ten opzichte van het woonhuis
<i>opmaak</i>			
karakteristiek materiaal / -toepassing	■		staandverband metselwerk met snijvoeg, stucwerk decoraties, Tuile du Nord pan
typerende kleurtoon / kleuroepassing	■		witte vensters (kunststof), natuurrode pan, wit stucwerk, bruinrode baksteen
karakteristieke detaillering / ornamenten		■	driehoekvormige decoraties rond de vensters, uitgemetselde bloembak tegen gevel stucwerk decoratie onder de goot, 5-hoekige vensters in voorgevel schuur stucwerk decoraties, bloembak tegen gevel en dakpannen
betekenis van de gaafheid m.b.t. de kwetsbaarheid	■		stucwerk decoraties, bloembak tegen gevel en dakpannen
<b>Cultuurhistorische en monumentale waarde</b>			
historisch stedenbouwkundige context	■		in de oorspronkelijke structuur in het open landschap gelegen, nabij bosrijke omgeving.
typerende kunsthistorische stroming of stijl			geen duidelijke bouwstijl
oorspronkelijke cultuurhistorische / <i>bouw</i> historische waarden			
authenticiteit (architectonische gaafheid) van het object			
<b>Streekhistorische waarde</b>			
weerspiegeling culturele, economische ontwikkeling	■		de oorspronkelijke functie
representant architect / architectonisch oeuvre			
kenmerken regionale bouwwijze / -trant / ornament			
herinnering aan persoon / gebeurtenis / curiositeit			
	x 1	x 2	<b>TOTAALSCORE: 18</b>
	relevant: als het aspect concreet in beeld is.		specifiek: als er sprake is van bijzondere waarde.

Bouwjaar: ca. 1930

**Huidige bouwtechnische toestand:**  
**Opmerkingen:**

redelijk. Plaatselijk technische onvolkomenheden.  
er is deels hergebruikt hout toegepast in de bintconstructie. Kunststof kozijnen en goten en de dakplaten zijn een aantasting van de authenticiteit, maar ook revercibel

**Datum opname:** oktober 2009 / 12-10-2010

Gemeente: Weststellingwerf  
Plaats: Boij  
Adres: **Verwersweg 11**

Oorspr. functie: boerderij (KR)  
Huidige functie: **woonboerderij**  
MIP-code: FR-WES-73

Kadaster: NWD P 1024

**Gemeentelijk monument**  
Karakteristiek pand  
Indifferent





### Redengevende omschrijving:

Op de grens tussen Drenthe en Friesland is in de jaren '30 deze expressionistische boerderij gebouwd. Door de ligging tussen de landerijen en door de kenmerkende stucwerk geveldecoraties valt deze boerderij direct op in het straatbeeld.

het voorhuis bestaat uit twee bouwlagen op vierkante plattegrond en gebouwd onder een wolfskap. De schuur bezit een rechthoekig grondplan onder een zadeldak met klein achterschild. De aanbouw aan de rechter zijgevel maakt geen onderdeel uit van de bescherming.

De vormtaal van het ontwerp is duidelijke hoekig, te zien in de stucwerk driehoekige decoraties rond de vensters en de kapvorm van de schuur.

De frontgevel is duidelijk naar de straat gericht en hierin zijn de stucwerk decoraties aangebracht, als een pronkgevel. De entree is gelegen in de zijgevel.

De horizontale belijning in de gevel wordt veroorzaakt door de rollagen ter hoogte van de gemetselde raamdorpels en de uitlijning van de vensters. De frontgevel is in compositie symmetrisch met een viertal ramen op de begane grond en een tweetal ramen op de verdieping. De rechter zijgevel bezit twee raamvensters waarvan één niet oorspronkelijk. De linker zijgevel bezit één raamvenster en een loopdeur en een later ingebracht klein venster. Alle (kunststof) kozijnen in het voorhuis zijn nieuw. Centraal in de voorgevel is de uitgemetselde bloembak met twee kleuren baksteen. De gevelbeëindiging is met een vlechting gerealiseerd en onder de goot een stuclijst met metselwerkaccenten.

De schuur is links versprongen ten opzichte van het woonhuis. De voorgevel van de schuur bezit op de beganegrond vijfhoekige raamvensters en een dichtgemetselde ingang in de schuur. De metselwerkaccenten zijn bewaard gebleven.

De boerderij is opgetrokken in staandverband metselwerk van een bruinrode baksteen met oorspronkelijk snijvoegwerk. De schuur bezit diverse metselverbanden en herstelwerk. In de linker zijgevel van de schuur is een loopdeur en enkele stalen stalvensters aanwezig. Rechts in de achtergevel is een loopdeur en een driedelig raamvensters gesitueerd en in het midden is de vergrote toegang voorzien van een grote schuifdeur.

Op het dak van het woonhuis ligt een natuurrode Tuile du Nord pan en de schuur is voorzien van golfplaten die deels over het oorspronkelijke rietbedekking zijn aangebracht.

De bintconstructie van de schuur (formeel niet vallend onder de bescherming) is oorspronkelijk en deels gemaakt van hergebruikt hout afkomstig uit een gesloopte kerk uit Utrecht.

### Advies met betrekking tot bouwkundige staat en onderhoud:

Bouwkundige staat van de boerderij is redelijk tot goed met plaatselijk achterstallig onderhoud. De kunststof onderdelen en golfplaten zijn reversibel.

### Motivatie:

De boerderij Verwersweg 11 te Boijl is van algemeen belang als gemeentelijk monument door:

- de situering langs de Verwersweg, verbonden met de ontwikkeling van het gebied;
- de architectuurhistorische waarde (bouwstijl) / kwaliteit van het oorspronkelijke ontwerp;
- de decoraties in de gevel;
- de functie in relatie met de gave landelijke omgeving.

