nummer 7 | december 2024

Bekijk de webversie

Nieuwsbrief voor ondernemers uit de gemeente Wierden

Voorwoord

Beste ondernemers,

Ondernemers zijn van grote waarde voor onze gemeente, voor de werkgelegenheid, de leefbaarheid en de lokale economie.

De afgelopen jaren hebben wij de nodige stappen gezet om onze dienstverlening te verbeteren. Wij horen dan ook graag van jullie hoe onze dienstverlening momenteel wordt ervaren en wat jullie vinden van het ondernemersklimaat in de gemeente Wierden. Daarvoor kunnen jullie onze ondernemerspeiling gebruiken. De link naar de digitale vragenlijst staat in deze nieuwsbrief.

In Enter werken we gestaag door om de Energyhub op de bedrijventerreinen meer gestalte te geven. Op meerdere plekken in ons land ontstaan grote problemen om bedrijven aan te sluiten op het elektriciteitsnet. Daarom is samenwerken hier van groot belang. Ik kijk terug op een geslaagde inloopbijeenkomst over het ontmoetingsplein in het centrum van Wierden. Samen met inwoners en ondernemers hebben we waardevolle ideeën opgehaald voor het plein aan de Nijverdalsestraat en Marktstraat. Met de uitbreiding van de horeca in de afgelopen jaren, denk aan Dievers, Eleven en Blend, is dit het moment om van dit plein een aantrekkelijke ontmoetingsplek te maken. Ondertussen kijken we ook vooruit. We werken aan plannen voor nieuwe bedrijventerreinen, zodat ondernemers in onze gemeente kunnen blijven groeien. En het is mooi te zien hoe onze centra en bedrijventerreinen steeds groener worden, dankzij de samenwerking tussen ondernemers, gemeente en subsidies. En daar mogen we trots op zijn!

Dank jullie wel voor jullie inzet en betrokkenheid dit jaar. Namens de gemeente Wierden wens ik jullie hele fijne feestdagen en een succesvol en ondernemend 2025!

Hartelijke groet,
Wethouder Richard Kortenhoeven

Uw mening telt!

Ondernemerspeiling gemeente Wierden

Elke twee jaar nam de gemeente Wierden deel aan de landelijke ondernemerspeiling, georganiseerd door MKB-Nederland en onderzoeksbureau Lexnova. Dit onderzoek beoordeelde de ondernemersvriendelijkheid van alle Nederlandse gemeenten. Dit jaar is er helaas geen landelijke uitvraag, en de toekomst van dit onderzoek is onzeker.

Als gemeente Wierden vinden we het echter belangrijk om in gesprek te blijven met onze ondernemers. Daarom organiseren we dit jaar zelf een ondernemerspeiling, in samenwerking met MKB-Nederland en onderzoeksbureau Lexnova. Uw input is belangrijk om onze dienstverlening en het ondernemersklimaat in de gemeente Wierden verder te verbeteren.

Vul de vragenlijst in vóór 20 januari 2025!
Het invullen van de digitale vragenlijst kost slechts vijf minuten. Ga naar onderstaande knop om uw ervaringen te delen. De antwoorden worden anoniem verwerkt en vertrouwelijk behandeld.

Waarom deelnemen?
Ondernemers zijn van grote waarde voor werkgelegenheid, leefbare dorpskernen en welvaart in onze gemeente. Met uw mening krijgen we inzicht in wat goed gaat en wat beter kan, zodat we u als ondernemer optimaal kunnen ondersteunen. Alvast bedankt voor het invullen!

Vul hier de vragenlijst in

De vragenlijst richt zich op vier thema's:

- De dienstverlening van de gemeente aan ondernemers
- Het imago van de gemeente Wierden
- Communicatie en beleid van de gemeente Wierden
- Beleving van gemeentelijke lasten

Nieuws uit de gemeente

TEX STYLE
collection
De stijlvolle visie op tuintextiel
8
GEMEENTE WIERDEN

GEMEENTE WIERDEN

Laatste kavel op bedrijventerrein Weuste Noord verkocht aan Tex Style

Met de verkoop van de laatste kavel op bedrijventerrein Weuste Noord is een

Nieuwe bedrijventerreinen in ontwikkeling

Nu er dan ook geen beschikbare grond meer is voor ondernemers die op korte termijn willen uitbreiden, werkt de gemeente Wierden aan de ontwikkeling

belangrijke mijlpaal bereikt. De kavel is officieel overgedragen door Tex Style, een bedrijf dat al gevestigd is op het terrein aan de Wetering 8. Tex Style heeft de extra ruimte deels al in gebruik genomen voor parkeerplaatsen.
Tex Style is het adres voor tuinkussens, hondenkussens en zitzakken. Meer informatie over het bedrijf is te vinden op www.texstyle.nl.

Bedrijventerrein Weuste Noord volledig verkocht
Met de verkoop van deze laatste kavel is bedrijventerrein Weuste Noord nu volledig uitgegeven. Om dit bijzondere moment te vieren, bracht wethouder Richard Kortenhoeven eind november jl. een bezoek aan Tex Style. Tijdens het gesprek met eigenaar Robert Wever werd stilgestaan bij de groei van het bedrijf en de rol die lokale ondernemers spelen in de Wierdense economie.

van nieuwe bedrijventerreinen. De voorkeurslocatie in Wierden ligt aan de noordzijde van het huidige bedrijventerrein ‘Weuste Noord’, langs de Weusteweg. De voorbereidingen zijn al enige tijd geleden gestart, Meer informatie hierover is te vinden op www.wierden.nl/bedrijventerreinen.

Wethouder Richard Kortenhoeven: “De afronding van Weuste Noord laat zien hoe aantrekkelijk Wierden is voor ondernemers. Met de plannen voor nieuwe bedrijventerreinen willen we deze positieve ontwikkeling voortzetten en blijven bijdragen aan een bloeiend ondernemersklimaat in gemeente Wierden.”

Succesvolle inloopbijeenkomst over ontmoetingsplein centrum Wierden

Maandag 25 november jl. organiseerde de gemeente Wierden een inloopbijeenkomst om samen met inwoners en ondernemers ideeën te verzamelen voor het verbeteren en aantrekkelijker maken van het plein aan de Nijverdalsestraat / Marktstraat. De bijeenkomst werd goed bezocht. De gemeente heeft veel inwoners en ondernemers gesproken, die hun wensen deelden over onderwerpen als terrassen, speelvoorzieningen, waterelementen, parkeren, verkeer en cultuur.

Ontmoetingsplein voor iedereen

Het plein, gelegen bij bistro Monte Carlo (voorheen Gasterij De Oalse Marckt), is in de Centrumvisie Wierden benoemd als een plek die versterkt moet worden als ontmoetingspunt. Wethouder Richard Kortenhoeven: “Met de uitbreiding van de horeca de afgelopen jaren is dit nu het moment. Zo zijn Dievers, Eleven en Blend de afgelopen jaren toegevoegd aan het plein. Uiteindelijk willen we een vitaal plein creëren dat een belangrijk onderdeel van het centrum wordt”.

Vervolg

De gemeente Wierden verwerkt de opgehaalde ideeën in de verdere plannen en streeft naar een ontwerp dat zoveel mogelijk aansluit bij de wensen van inwoners en ondernemers.

Meer informatie:
www.wierden.nl/ontmoetingsplein

GEMEENTE WIERDEN

Inspiratiesessies en

FD Gazellen 2024
GEMEENTE WIERDEN

FD Gazellen Award 2024

netwerkbijeenkomsten

In het afgelopen jaar hebben er verschillende bijeenkomsten en inspiratiesessies met ondernemers plaatsgevonden. In oktober jl. hebben we samen met het ROZ Ondernemerspunt het Netwerkcafé georganiseerd. 'Leren van elkaar als ondernemers' stond centraal tijdens de ondernemers-ervaringen. Verschillende ondernemers deden hun verhaal en gaven een inkijkje in hun onderneming. Praktische vragen, zoals wanneer je de stap zet om als ondernemer personeel aan te nemen en hoe je een uurtarief bepaalt, leidden tot goede gesprekken.

In 2025 gaan we graag verder met het organiseren van inspiratiesessies en netwerkbijeenkomsten. Dit doen we graag voor en mét onze ondernemers. Heeft u ideeën of tips voor onderwerpen of sprekers? Deel ze met ons via ondernemersloket@wierden.nl.

Een prachtige erkenning voor twee bedrijven met een Enterse eigenaar in de categorien middelgroot en groot. De prestigieuze ondernemersprijs FD Gazellen Award, wordt jaarlijks uitgereikt door Het Financiële Dagblad aan de snelst groeiende bedrijven van Nederland. Hierbij wordt gekeken naar omzetgroei en personeelsuitbreiding.

Categorie middelgroot

Lammertink Isolatie is de afgelopen jaren enorm gegroeid. Bij het bedrijf aan de Vonderweg werken inmiddels 50 mensen. Het bedrijf wordt geleid door Hidde Lammertink (27) en is in 2018 opgericht.

Categorie groot

Raamdecoratie.com is al meerdere jaren een webshop in allerlei soorten raambekleding. Het bedrijf van Thijmen Bourgondiën (33) kreeg ook al eerder een onderscheiding vanwege de hoge omzet.

Verlaag uw kosten en verduurzaam uw bedrijf

Bent u ondernemer en wilt u kosten besparen op de lange termijn? Heeft u vragen over netcongestie, verzwaren (uitbreiden van de elektriciteitsaansluiting) of verduurzamen? Of wilt u weten welke mogelijkheden er zijn aan subsidies en andere regelingen voor energiebesparende maatregelen? Neem dan contact op met het team van Nieuwe Energie Overijssel. Zij vertellen u graag kosteloos over de mogelijkheden en voorwaarden.

Kijk voor meer informatie op de website van Nieuwe Energie Overijssel of neem direct contact op met Tom Wilmink, tel. 06 18 09 84 19, t.wilmink@overijssel.nl

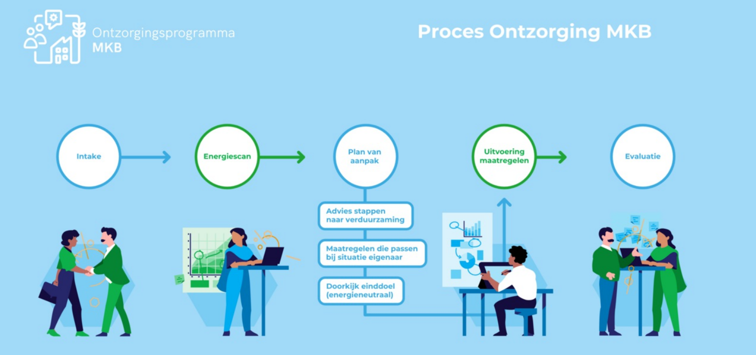
Ontzorgingsprogramma MKB
Proces Ontzorging MKB
Intake
Energiescan
Plan van aanpak
Uitvoering maatregelen
Evaluatie
Advies stappen naar verduurzaming
Maatregelen die passen bij situatie eigenaar
Doorkijk einddoel (energieneutraal)

Samen werken aan vergroening in Wierden en Enter

In de gemeente Wierden wordt hard gewerkt aan een groenere en aantrekkelijkere omgeving voor ondernemers en bewoners. Recent zijn er drie belangrijke stappen gezet op het gebied van integrale samenwerkingen met mooie resultaten!

Bedrijventerrein Violenhoek

Met een ‘Groene Voucher’ van € 20.000 toegekend door de provincie Overijssel en aangevuld met een financiële bijdrage door de gemeente Wierden, zijn op bedrijventerrein Violenhoek diverse vergroeningsmaatregelen gerealiseerd. Denk aan plantvakken, gras-betontegels en insectenhotels. Voor de ondernemers die hebben deelgenomen zijn de maatregelen, door de subsidie en een bijdrage van de gemeente Wierden, kostenneutraal uitgevoerd. De gemeente Wierden gaat bovendien samen met ondernemers onderzoeken welke groene initiatieven in de toekomst nog meer mogelijk zijn.

Middenplein Enter

Het Middenplein in Enter heeft een groene make-over gekregen. Dit project, geïnitieerd door de Enterse Ondernemers Vereniging (EOV) en gefinancierd door Rabobank en de gemeente Wierden, verhoogt de verkeersveiligheid en sfeer. Voor extra winterse gezelligheid is sfeerverlichting geplaatst en dit is bekostigd uit de subsidieregeling Stadsbeweging van de provincie Overijssel

Binnenhof Wierden

In lijn met de Centrumvisie Wierden zijn medio 2024 ideeën opgehaald tijdens een inloopavond om het Binnenhof aantrekkelijker te maken. Deze ideeën zijn uitgewerkt en hebben geleid tot de plaatsing van nieuwe bloembakken met beplanting. Samen met een nieuwe pergola bij de entree krijgt het Binnenhof een frisse uitstraling. Hiermee is een eerste stap gezet om het Binnenhof aantrekkelijker te maken.

In het kader van het vergroenen van de centra/de bedrijventerreinen en klimaatadaptie pasten de hiervoor genoemde verbeteringen prima in het gemeentelijk beleid.

We zetten momenteel, in samenwerking met de ondernemersverenigingen, in op verdere stappen en het verkrijgen van nieuwe subsidies om onze centra en bedrijventerreinen toekomstbestendiger en aantrekkelijker te maken.

Ook bij uw bedrijf op bezoek?

In het afgelopen jaar hebben er diverse bedrijfsbezoeken door het college van B&W plaatsgevonden, waaronder bij Engberts & Olthuis, WEVI, Ten Berge Kleding, Vonder, Dievers en Bouwbedrijf Hofman
Het college van B&W vindt het belangrijk om te weten wat er bij onze ondernemers speelt en komt daarom ook graag bij uw bedrijf langs voor een bezoek om informeel in gesprek te gaan! Aanmelden kan door te mailen naar ondernemersloket@wierden.nl.

Engberts & Olthuis
VOEL JE THUIS BIJ
HOME Sweet HOME
Ten Berge Kleding
TEN BERGE KLEDING
Herfst wat ben je mooi
Dievers
DieVers koffie en lunch
Dievers

2025
GEMEENTE WIERDEN

Nieuwe wetten en regels voor ondernemers vanaf 1 januari 2025

In januari 2025 treden er diverse nieuwe wetten en regels in werking die impact kunnen hebben op ondernemers in onze gemeente. Hieronder een kort overzicht van enkele belangrijke wijzigingen.

- **Zero-emissiezones**: Eén van de grootste veranderingen is de invoering van zero-emissiezones in stedelijke gebieden vanaf 2025. Hoewel dit vooral gericht is op grotere steden, is het goed om nu al na te denken over uitstootvrije vervoersmiddelen, vooral als uw bedrijf zich bezighoudt met stadslogistiek.
- **Minimumloon stijgt**: Het minimumloon gaat op 1 januari omhoog naar €14,06 per uur voor fulltime werkenden vanaf 21 jaar.
- **Lage-inkomensvoordeel vervalt**: Werkgevers kunnen vanaf 2025 geen

tegemoetkoming meer aanvragen voor personeel met een laag inkomen.

- **Mkb-winstvrijstelling daalt**: Deze vrijstelling gaat omlaag van 13,31% naar 12,71%, waardoor de belastingdruk iets toeneemt.

Deze veranderingen bieden zowel uitdagingen als kansen. Zo zijn er subsidies en regelingen beschikbaar om ondernemers te helpen met verduurzaming, zoals bij de aanschaf van uitstootvrije voertuigen.

Kijk voor alle informatie over nieuwe wetten en regels vanaf 1 januari 2025 op www.kvk.nl.

Gemeenteraad Wierden stemt in met visie op toekomst bedrijventerrein Kluinveen-Violenhoek

De gemeenteraad heeft op 11 november jl. ingestemd met de visie voor een duurzame ontwikkeling van bedrijventerrein Kluinveen-Violenhoek. De visie, ontwikkeld in samenwerking met ondernemers, inwoners en belanghebbenden, vormt een belangrijke stap om de uitstraling van het terrein, die niet langer aansluit bij de huidige eisen, te verbeteren.

De visie richt zich op thema's zoals groen, klimaatadaptatie, duurzame mobiliteit en veiligheid. Wethouder Richard Kortenhoeven: “De visie biedt goede mogelijkheden om het bedrijventerrein vitaal en duurzaam te maken en sluit aan bij de Toekomstvisie 2030, waarin revitalisering, herstructurering en uitbreiding van bedrijventerreinen in aansluiting op bestaande locaties worden gestimuleerd.”

Meer informatie is te vinden op www.wierden.nl/kluinveen-violenhoek

Economische Agenda 2025 - 2028

College stemt in met Economische Agenda 2025-2028

Op 5 november jl. heeft het college van B&W ingestemd met de nieuwe Economische Agenda 2025-2028 van gemeente Wierden. Deze agenda is een vervolg op de Economische Visie 2019-2024 en heeft een dynamisch karakter. De lijst van maatregelen en acties is dan ook niet uitputtend. Nieuwe ontwikkelingen zullen onze aandacht vragen en krijgen. Vanaf 2025 evalueren we elk jaar de voortgang en delen we de resultaten. Zo blijven we alert en kunnen we inspelen op veranderingen.

De volledige tekst van de Economische Agenda 2025-2028 is te vinden via www.wierden.nl/beleidsvisies-plannen-en-verordeningen

Subsidie voor een groen, digitaal en toegankelijk toeristisch Mkb

Vanaf begin februari 2025 kunnen toeristische Mkb-ondernemingen subsidie aanvragen voor activiteiten die bijdragen aan de kwaliteit, duurzaamheid en toegankelijkheid van hun onderneming.

Meer informatie

Kijk op regelen.overijssel.nl voor wie en waarvoor deze subsidie is bedoeld.

PRETTIGE
Feestdagen
EN EEN SUCCESVOL 2025

Suggesties of ideeën?

Dit is de zevende nieuwsbrief voor ondernemers uit de gemeente Wierden. Met deze nieuwsbrief houden wij u als ondernemer op de hoogte van relevante ontwikkelingen en nieuws uit de gemeente. De nieuwsbrief verschijnt periodiek. Heeft u suggesties voor onderwerpen in de volgende nieuwsbrief? Dan horen wij dat graag! U kunt uw suggesties mailen naar ondernemersloket@wierden.nl

Contact

Pouliestraat 3
7642 EB Wierden
www.wierden.nl

GEMEENTE WIERDEN

Deze e-mail is verstuurd aan {{email}}.
Als u geen nieuwsbrief meer wilt ontvangen, kunt u zich hier afmelden.
U kunt ook uw gegevens inzien en wijzigen.
Voor een goede ontvangst voegt u communicatie@wierden.nl toe aan uw adresboek.