Onderhoud Elementenverhardingen gemeente Wierden

Groote Infra B.V.
A.W. Smit

TAAK	TOEGEWEZEN AAN	VOORTGANG	START	EINDE
Scheermolen	A.W. Smit		29-08-23	1-09-23
Scheermolen	A.W. Smit		4-09-23	8-09-23
Europaring	A.W. Smit		4-09-23	8-09-23
Europaring	A.W. Smit		11-09-23	15-09-23
Appelhofdwarsstraat	A.W. Smit		18-09-23	22-09-23
Appelhofdwarsstraat	A.W. Smit		25-09-23	29-09-23
Oude Schoolweg	A.W. Smit		25-09-23	29-09-23
Oude Schoolweg	A.W. Smit		2-10-23	6-10-23

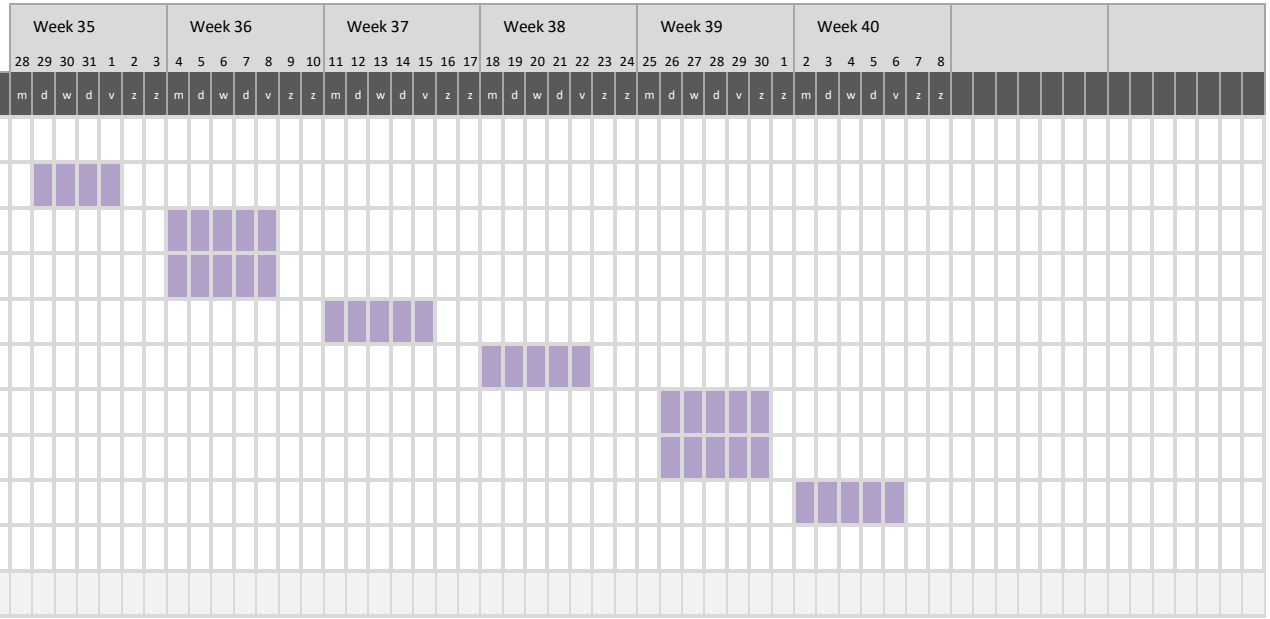

Voeg nieuwe rijen BOVEN deze in

Planning onder voorbehoud.