

Legenda

- Grens inspectievak
- Dijkpost Oud-Beijerland
- Dijkpost Nieuw-Beijerland
- Controle
- Intensief
- Extensief
- Na stormvloed (wshd)
- Hectometerring
- Aandachtspunt
- Dijkpost
- Regionale waterkering

Dijkpost Oud-Beijerland

Hoeksche Waard

Versie : 12-10-2022

Schaal : 1:10.000

Formaat : A1

Behoort bij : Calamiteitenplan CBP-WK

Referentie : 10341G06d

Auteur : plequ

Handelweg 100 Postbus 4103 2980 GC BIDDERTHOUWEN
 tel 088 - 974 30 00 fax 088 - 974 30 01 www.wshd.nl info@wshd.nl

topografische ondergrond: Copyright © Kadaster, Apeldoorn

Polder Oud-Beijerland, Moerkerken, Cromstrijen en de Group

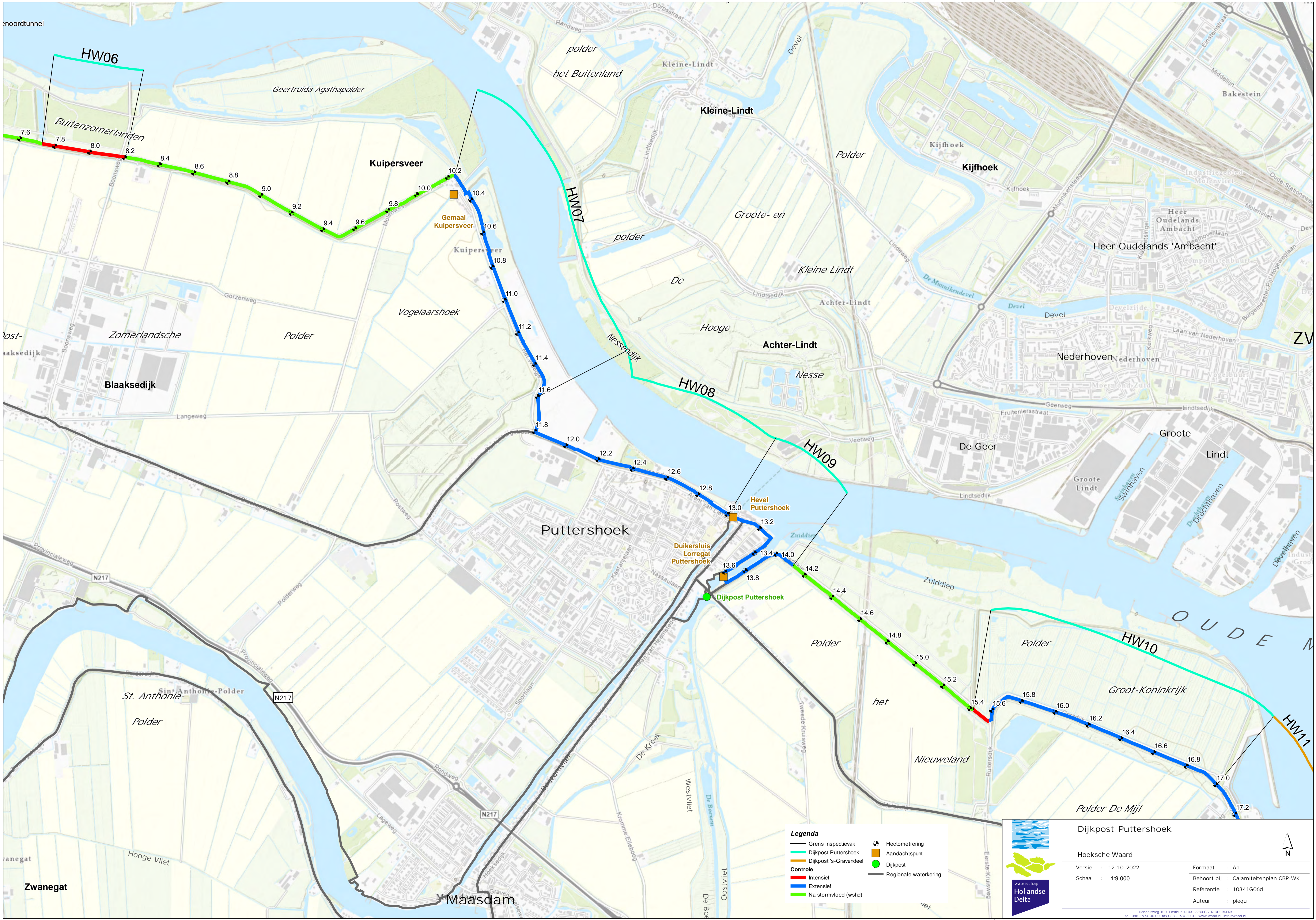

- Legenda**
- Grens inspectievak
 - Dijkpost Puttershoek
 - Dijkpost 's-Gravendeel
 - Controle**
 - intensief
 - Extensief
 - Na stormvloed (wshd)
 - Hectometring
 - Aandachtspunt
 - Dijkpost
 - Regionale waterkering



Dijkpost Puttershoek	
Hoeksche Waard	
Versie : 12-10-2022	Formaat : A1
Schaal : 1:9.000	Behoort bij : Calamiteitenplan CBP-WK
	Referentie : 10341G06d
	Auteur : plequ

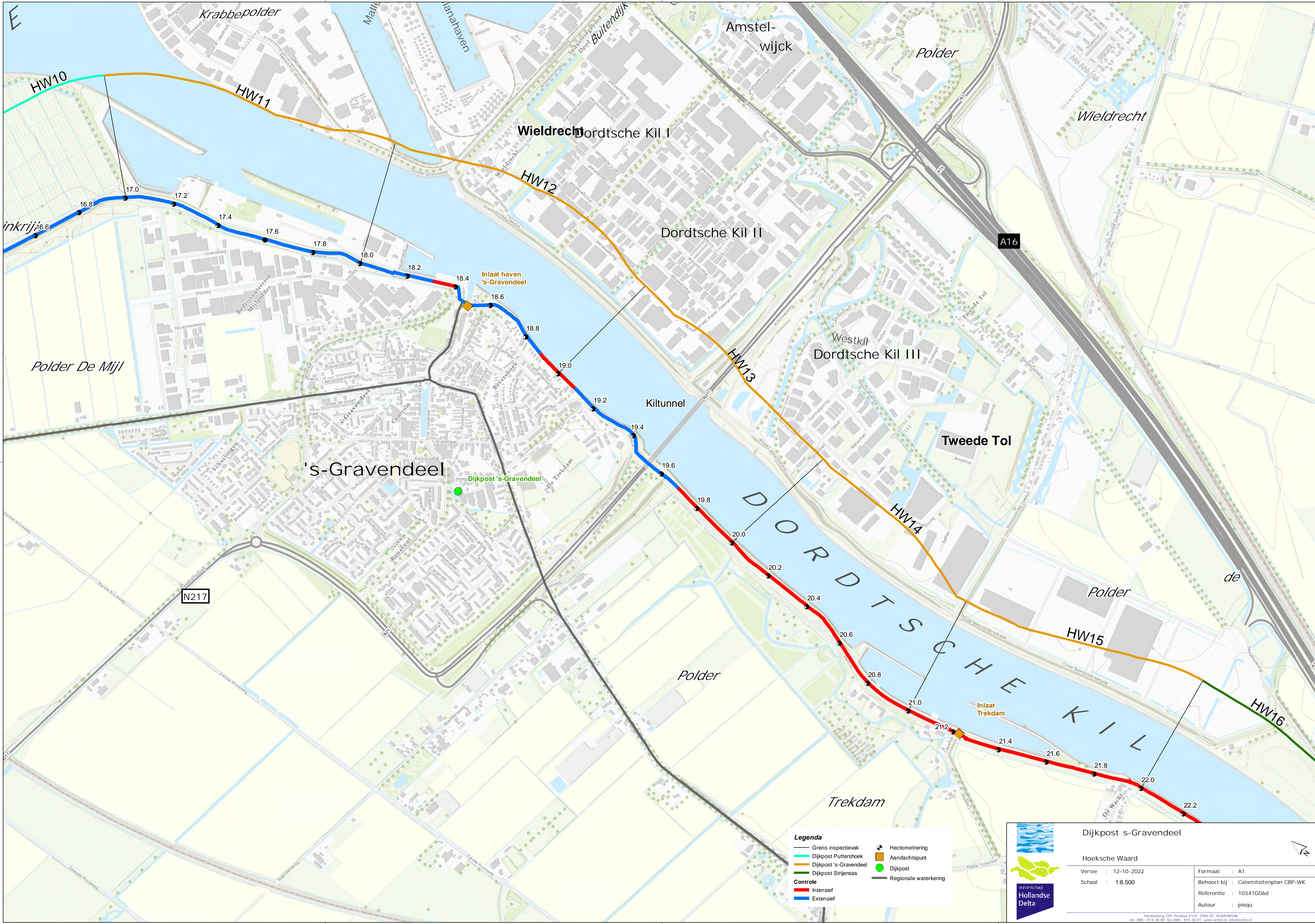

- Legenda**
- Grens inspectievak
 - Dijkpost Putterhoek
 - Dijkpost 's-Gravendeel
 - Dijkpost Strijensas
 - Controle**
 - Intensief
 - Extensief
 - Hectometring
 - Aandachtspunt
 - Dijkpost
 - Regionale waterkering



Dijkpost s-Gravendeel

Hoeksche Waard

Versie : 12-10-2022

Schaal : 1:6.500

Formaat : A1

Behoort bij : Calamiteitenplan CBP-WK

Referentie : 10341G06d

Auteur : plequ

Handelweg 100 Postbus 4103 2980 GC BIDDERTK
 tel 088 - 974 30 00 fax 088 - 974 30 01 www.wshd.nl info@wshd.nl
 topografische ondergrond: Copyright © Kadaster, Apeldoorn



Legenda

- Grens inspectievak
- Dijkpost 's-Gravendeel
- Dijkpost Strijensas
- Dijkpost Cromstrijen
- Controle
 - Intensief
 - Extensief
- Hectometrerings
- Aandachtspunt
- Dijkpost
- Regionale waterkering

Dijkpost Strijensas

Hoeksche Waard

Versie : 12-10-2022

Schaal : 1:8.800

Format : A1

Behoort bij : Calamiteitenplan CBP-WK

Referentie : 10341G06d

Auteur : plequ

Handelweg 100 Postbus 4103 2980 GC BIDDERTHIEK
 tel 088 - 974.30.00 fax 088 - 974.30.01 www.wshd.nl info@wshd.nl

topografische ondergrond: Copyright © Kadaster, Apeldoorn

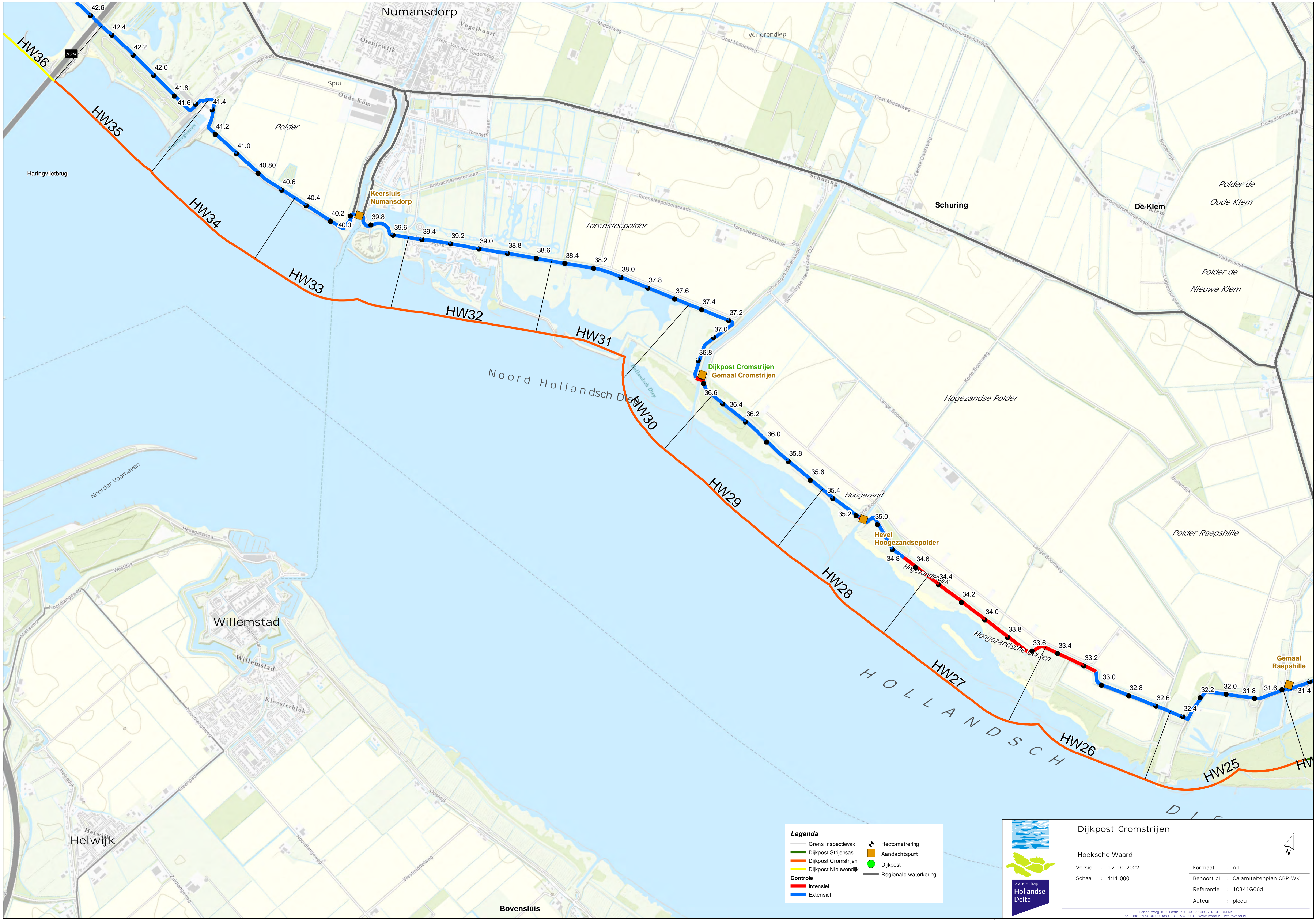

Legenda

- Grens inspectievak
- Dijkpost Strijensas
- Dijkpost Cromstrijen
- Dijkpost Nieuwendijk
- Intensief
- Extensief
- Hectometring
- Aandachtspunt
- Dijkpost
- Regionale waterkering

Dijkpost Cromstrijen

Hoeksche Waard

Versie : 12-10-2022

Schaal : 1:11.000

Formaat : A1

Behoort bij : Calamiteitenplan CBP-WK

Referentie : 10341G06d

Auteur : plequ

Handelweg 100 Postbus 4103 2980 GC BODEDEKKEK
tel 088 - 974 30 00 fax 088 - 974 30 01 www.wshd.nl info@wshd.nl
topografische ondergrond: Copyright © Kadaster, Apeldoorn



Legenda

Grens inspectievak	Hectometring
Dijkpost Cromstrijen	Aandachtspunt
Dijkpost Nieuwendijk	Dijkpost
Dijkpost Goudswaard	Regionale waterkering
Controle	
Intensief	
Extensief	



Dijkpost Nieuwendijk

Hoeksche Waard

Versie : 12-10-2022

Schaal : 1:9.500

Formaat : A1

Behoort bij : Calamiteitenplan CBP-WK

Referentie : 10341G06d

Auteur : plequ



Handelweg 100 Postbus 4103 2980 GC BIDDERTERK
tel 088 - 974 30 00 fax 088 - 974 30 01 www.wshd.nl info@wshd.nl
topografische ondergrond: Copyright © Kadaster, Apeldoorn



Legenda

- Grens inspectievak
- Dijkpost Nieuwendijk
- Dijkpost Goudswaard
- Dijkpost Nieuw-Beijerland
- Controle
- Intensief
- Extensief
- Hectometerring
- Aandachtspunt
- Dijkpost
- Regionale waterkering

Dijkpost Goudswaard

Hoeksche Waard

Versie : 12-10-2022

Schaal : 1:9.500

Formaat : A1

Behoort bij : Calamiteitenplan CBP-WK

Referentie : 10341G06d

Auteur : plequ

waterschap Hollandse Delta

Handelweg 100 Postbus 4103 2980 GC BODEDEPDEK
 tel 088 - 974 30 00 fax 088 - 974 30 01 www.wshd.nl info@wshd.nl

topografische ondergrond: Copyright © Kadaster, Apeldoorn

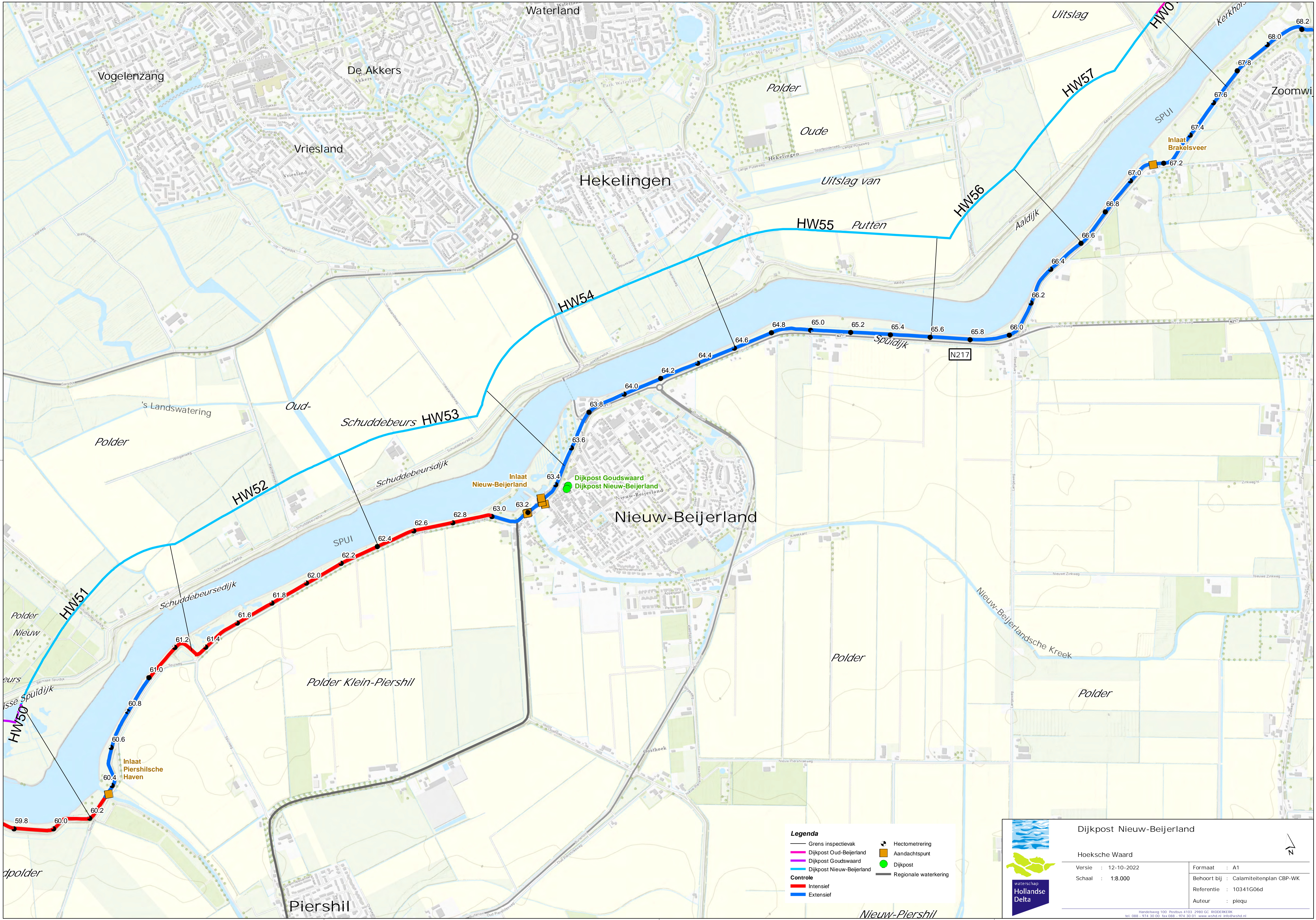

Legenda

- Grens inspectievak
- Dijkpost Oud-Beijerland
- Dijkpost Goudswaard
- Dijkpost Nieuw-Beijerland
- Controle
- Intensief
- Extensief

- ⊕ Hectometreringspunt
- Aandachtspunt
- Dijkpost
- Regionale waterkering



**waterschap
Hollandsche
Delta**

Dijkpost Nieuw-Beijerland

Hoeksche Waard

Versie : 12-10-2022

Schaal : 1:8.000

Formaat : A1

Behoort bij : Calamiteitenplan CBP-WK

Referentie : 10341G06d

Auteur : plequ

Handelweg 100 Postbus 4103 2980 GC BODEDEKERK
tel 088 - 974 30 00 fax 088 - 974 30 01 www.wshd.nl info@wshd.nl
topografische ondergrond: Copyright © Kadaster, Apeldoorn