



waterschap
Hollandse
Delta

waterschap Hollandse Delta

Inschrijving pacht 2024 primaire waterkering gelegen aan de Ringdijk te Ridderkerk.

Kavel "Ringdijk te Ridderkerk" D0059018



Inschrijftermijn van 26 maart 2024 tot en met 23 april 2024 uiterlijk
09.00 uur.

Inhoudsopgave

	Bladzijde
Inleiding	2
Omschrijving	3-4
Procedure	5

Bijlagen:

Bijlage 1	Inschrijfvoorwaarden
Bijlage 2	Concept geliberaliseerde pachtovereenkomst
Bijlage 3	Inschrijfformulier



Inleiding

waterschap Hollandse Delta biedt bij inschrijving in geliberaliseerde pacht voor 6 jaar of korter (art. 7:397 lid 1 BW) aan:

een primaire waterkering, gelegen aan de Ringdijk te Ridderkerk, ter grootte van circa 01.37.70 ha.

De pachtovereenkomst wordt aangegaan voor een periode van 5 jaar en 8 maanden, ingaande op 1 mei 2024 en eindigende op 31 december 2029.

Op deze inschrijving is van toepassing het bepaalde in de inschrijfvoorwaarden (bijlage 1) alsmede het gestelde in de pachtovereenkomst (bijlage 2).

Het inschrijfformulier is bijgevoegd als bijlage 3.

Voor meer informatie over de te verpachten kavel en de inschrijving kunt u contact opnemen met de afdeling Grondzaken via servicedeskbj@wshd.nl

De brochure heeft tot doel om potentiële pachters te informeren en ontslaat hen op geen enkele wijze van de eigen informatieplicht. Hoewel deze brochure met uiterste zorgvuldigheid is samengesteld, kunnen potentiële pachters er geen rechten aan ontleen.

Omschrijving

Algemeen

De in geliberaliseerde pacht aangeboden kavel betreft een primaire waterkering, gelegen aan de Ringdijk te Ridderkerk.

Kadastrale gegevens en oppervlakte

Kadastrale percelen	Oppervlakte ha
Gemeente Ridderkerk, sectie A, nummer 8068	01.05.36 (circa)
Gemeente Ridderkerk, sectie A, nummer 9591	00.32.34 (circa)
Totaal:	01.37.70 (circa)

Op deze kavel kan tot **uiterlijk 23 april 2024 09.00 uur** een inschrijving worden gedaan, op de wijze zoals omschreven in de inschrijfvoorwaarden (bijlage 1).

Ligging

De gronden zijn gelegen aan de Ringdijk te Ridderkerk. De ligging is indicatief in oranje aangegeven op onderstaande kaarten.

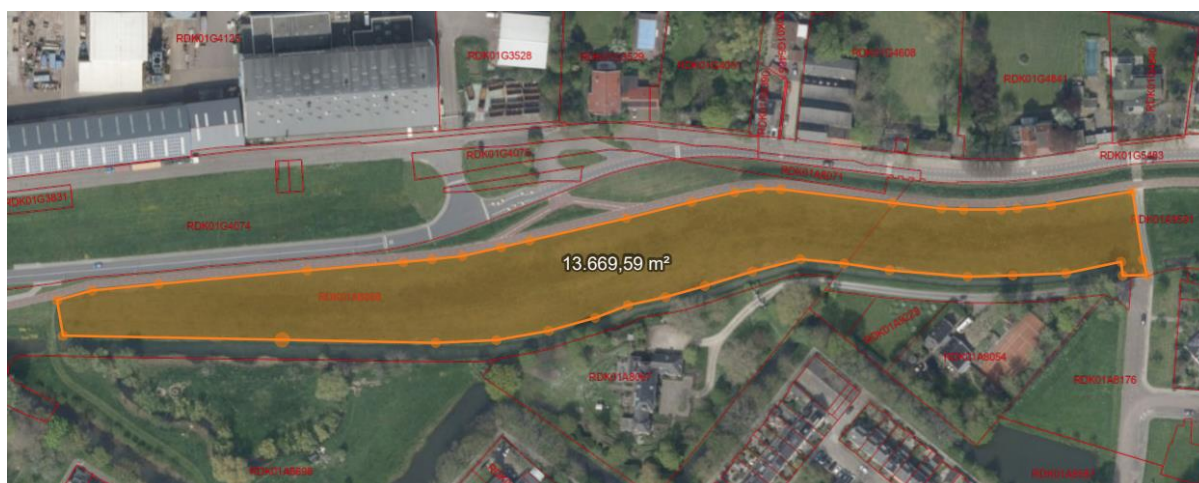

Procedure

Inschrijfformulier

Het inschrijfformulier is opgenomen in deze brochure als bijlage 3.

Het volledig ingevulde en ondertekende inschrijfformulier kan vanaf 26 maart 2024 tot en met 23 april 2024 tot uiterlijk 09.00 uur worden ingeleverd bij het waterschap aan de Handelsweg 100 te Ridderkerk.

Het inleveren van het inschrijfformulier kan als volgt:

- persoonlijk overhandigen aan een medewerker van de receptie van het waterschap, Handelsweg 100 te Ridderkerk; of
- per post; of
- per e-mail: d.vancooten@wshd.nl

De envelop moet gesloten zijn en blijven tot het moment van openen. Op de buitenzijde van de envelop dient 'inschrijving pacht kavel Ringdijk 2024' vermeld te worden. Uitsluitend volledig ingevulde en ondertekende en tijdig ontvangen inschrijfformulieren, zoals gepubliceerd op de website van het waterschap, zijn geldig.

Inschrijvingsprijs

De inschrijvingsprijs omvat de pachtprijs in euro's per jaar.

Beslissing van verpachting

Uiterlijk op 26 april 2024 verstuurt het waterschap aan de inschrijvers die een geldige inschrijving hebben gedaan een schriftelijke mededeling van zijn beslissing over de verpachting. Aan deze mededeling kunnen geen rechten worden ontleend.

De mededeling omtrent de verpachting aan inschrijvers bevat enkel de inschrijvingsprijzen zonder de naam van de betreffende inschrijvers.

Ondertekening pachtovereenkomst

Pachter dient de pachtovereenkomst binnen twee weken na toezending te ondertekenen.

Bijkomende kosten

De kosten die samenhangen met het opstellen van de pachtovereenkomst en toetsing door de Grondkamer zijn voor rekening van de pachter.

Inschrijfvoorwaarden

Ter zake van de verpachting bij inschrijving gelden de inschrijfvoorwaarden (bijlage 1) alsmede de concept pachtovereenkomst (bijlage 2).