

RAPPORT

Verkenningfase versterking IJsselmeerdijk

Inventarisatie NWO's

Klant: Waterschap Zuiderzeeland

Referentie: BH5290-RHD-ZZ-XX-RP-Z-0009

Status: Definitief/C02

Datum: Thursday, 18 March 2021

HASKONINGDHV NEDERLAND B.V.

Laan 1914 no.35
3818 EX AMERSFOORT
Water

Trade register number: 56515154

+31 88 348 20 00 **T**

+31 33 463 36 52 **F**

reception.ame-la@nl.rhdhv.com **E**

royalhaskoningdhv.com **W**

Titel document: Verkenningfase versterking IJsselmeerdijk

Ondertitel: IJMD_Inventarisatie NWO's

Referentie: BH5290-RHD-ZZ-XX-RP-Z-0009

Status: C02/Definitief

Datum: Thursday, 18 March 2021

Projectnaam: IJsselmeerdijk

Projectnummer: BH5290

Auteur(s): Hanco Fredrikze

Opgesteld door: Hanco Fredrikze

Gecontroleerd door: Jan Valk

Datum: 18-3-2021

Goedgekeurd door: Jan Valk

Datum: 18-3-2021

Classificatie

Projectgerelateerd

Behoudens andersluidende afspraken met de Opdrachtgever, mag niets uit dit document worden verveelvoudigd of openbaar gemaakt of worden gebruikt voor een ander doel dan waarvoor het document is vervaardigd. HaskoningDHV Nederland B.V. aanvaardt geen enkele verantwoordelijkheid of aansprakelijkheid voor dit document, anders dan jegens de Opdrachtgever.

Inhoud

1	Inleiding	1
1.1	Aanleiding	1
1.2	Leeswijzer	1
2	Aanpak en beoordelingsstrategie	2
2.1	Inventarisatie NWO's	2
2.2	Beoordeling NWO's	2
2.2.1	Beoordeling NWObe (bebouwing)	3
2.2.2	Beoordeling NWObo (begroeiing)	4
2.2.3	NWOkI (leidingen)	5
2.2.4	NWOoc (overige constructies)	6
3	Inventarisatie NWO's	7
4	Beoordeling NWO's	14
4.1	Uitgangspunten beoordeling	14
4.2	Analyses faalkansbijdrage	14
4.3	Ontwerppogave	14
5	Conclusies en aanbevelingen	15
	Referenties	15

Bijlagen

Bijlage A Overzicht NWO's (GIS Viewer)

Bijlage B Overzicht NWO's (Tabel)

1 Inleiding

1.1 Aanleiding

De IJsselmeerdijk tussen Lelystad en Ketelbrug voldoet niet aan de nieuwe veiligheidsnormen. Vooral de gras- en steenbekleding is onvoldoende bestand tegen hoge golven. Daarom gaat Waterschap Zuiderzeeland de dijk in de komende periode versterken. Voor de versterking is het belangrijk zicht te hebben op de aanwezige niet-waterkerende objecten (NWO's). Alle NWO's dienen geïnventariseerd te worden en beoordeeld op hun effect op de waterveiligheid. Daar waar NWO's moeten worden teruggeplaatst na dijkversterking dient duidelijk de inpassing in het ontwerp zodanig gekozen te worden dat de dijk nog steeds voldoet aan de veiligheidsnormering.

In de Verkenningsfase is er daarom een totaal inventarisatie uitgevoerd naar de niet-waterkerende objecten. De eventuele bijdrage aan de faalkans is daarbij beoordeeld, waarbij er aanbevelingen gedaan te worden voor de inpassing in het dijkversterkingsontwerp.

1.2 Leeswijzer

In hoofdstuk 2 is aangegeven op welke wijze de inventarisatie van nwo's is aangepakt en welke strategie is gevolgd voor de beoordeling. In hoofdstuk 3 is de inventarisatie kort samengevat, waarbij de beoordeling is weergegeven in hoofdstuk 4. In hoofdstuk 5 trekken we hieruit conclusies en worden er aanbevelingen gedaan voor de toekomstige dijkversterking.

2 Aanpak en beoordelingsstrategie

2.1 Inventarisatie NWO's

Allereerst heeft er een inventarisatie van alle beschikbare informatie van de NWO's plaatsgevonden door een analyse van luchtfoto's (Street view, Citrix Viewer). Op basis van deze informatie zijn veel NWO's gelabeld in een GIS omgeving.

Archieven van waterschap, eerdere onderzoeken en deze bureaustudie worden samengevoegd tot één centraal bestand/database. Deze inventarisatie is, met behulp van ARC-GIS Online, grafisch ingevoerd en dit bestand vormt de basis van de beoordeling.

Op moment de objecten in beeld zijn zal het dossier compleet gemaakt worden met een veldinventarisatie waarbij niet-waterkerende objecten op foto worden vastgelegd.

2.2 Beoordeling NWO's

De geïnventariseerde objecten worden vervolgens beoordeeld.

Daar waar al zekerheid is over de noodzaak van een versterkingsmaatregel (bijv. buitentalud volledig aanpakken) zullen aanbevelingen worden gedaan hoe deze NWO's in het finale ontwerp moeten worden meegenomen. De bijdrage aan de waterveiligheid wordt op dat moment niet beoordeeld.

Als de te nemen maatregel nog onzeker is zal het aandeel aan de faalkans worden bepaald met een toetsing volgens het WBI2017. Hier opvolgend zullen voor deze NWO's eveneens aanbevelingen worden gedaan voor de ontwerpfase.

De WBI-toetsing wordt volgens onderstaande stappenplan uitgevoerd.

Conform het WBI wordt onderscheid gemaakt in de volgende typen Niet-waterkerende Objecten:

- NWObc Bebouwingen
- NWOba Begroeiingen
- NWOk1 Kabels en leidingen
- NWObc Overige constructies.

De aanpak voor beoordeling van de NWO's bestaat uit in eerste instantie uit een eenvoudige toets. Deze toets bepaalt op basis van algemene kenmerken of een inhoudelijke beoordeling nodig is. Dit is alleen het geval als een NWO bijdraagt aan de faalkans van de waterkering. Onderstaande Figuur 1 uit de Bijlage III Sterkte en veiligheid van de Regeling Veiligheid Primaire Waterkering geeft dit weer.

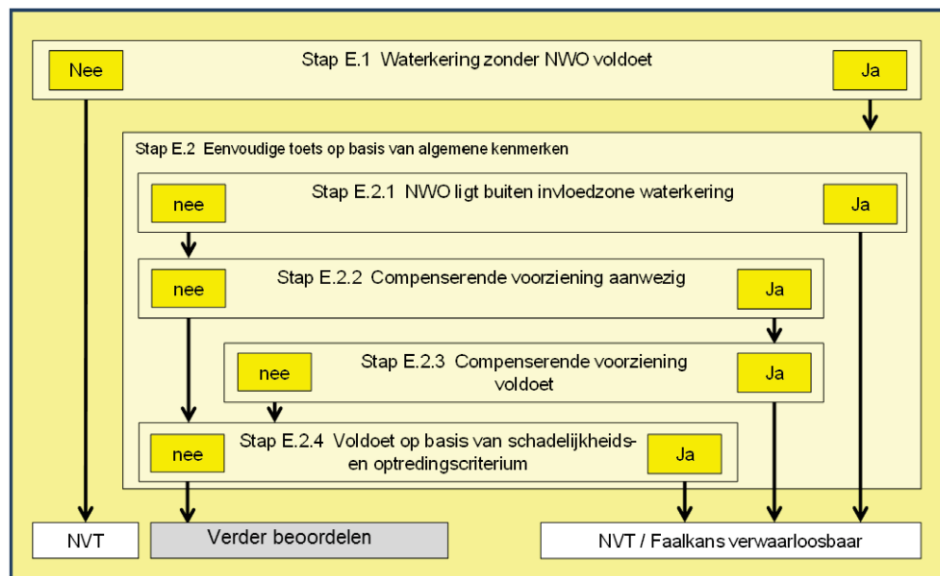

Figuur 1 – Beoordelingsschema eenvoudige toets NWO algemeen [1]

Voor Stap E.2.4 is per type NWO een specifiek beoordelingsschema van toepassing, zie onderstaande paragrafen.

2.2.1 Beoordeling NWObe (bebouwing)

De eenvoudige toets van bebouwing vindt plaats conform onderstaande Figuur 2 uit [1].

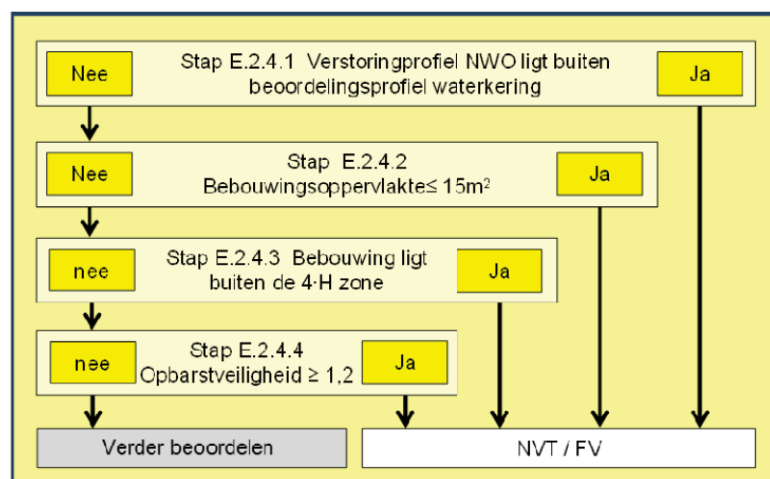

Figuur 2 – Beoordelingsschema eenvoudige toets NWObe [1]

Volgens **stap E.2.4.1** dient gekeken te worden naar de locatie van het object ten opzichte van het beoordelingsprofiel van de waterkering.

In stap **E.2.4.2** wordt op basis van de hoofdafmetingen van het object beoordeeld of sprake is van een bijdrage aan de faalkans van de waterkering van betekenis.

Specifiek voor de IJsselmeerdijk is deze beoordeling beperkt tot de objecten die zich bevinden in het dijklichaam. Gelet op de opbouw van de dijk (op perskade van keileem) en de faalmechanismen waaraan

de huidige dijk niet voldoet (bekleding en hoogte) is een verdere invloed van bebouwing in voorland of achterland niet van invloed op de waterveiligheid.

Stap E.2.4.3 verfijnt de toets op de locatie van het object, een en ander afhankelijk van de dijkhoogte H. Onderstaande afbeelding geeft de te hanteren zonering weer.

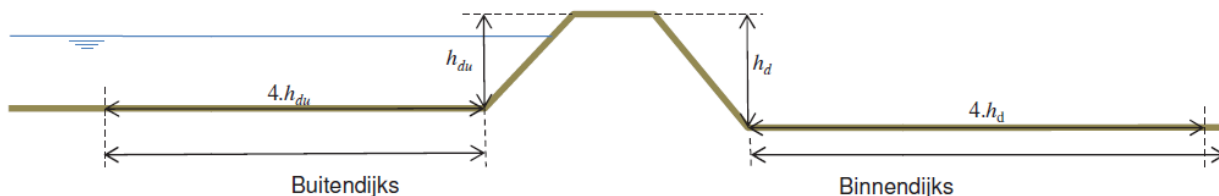

Figuur 3 – Zonering volgens stap E.2.4.3 uit eenvoudige toets NWObe

Voor **Stap 2.4.4** wordt verwezen naar de beoordeling van de macrostabiliteit (binnenwaarts) in het beoordelingsspoor voor het grondlichaam. Indien een oparstberekening beschikbaar is, wordt hiervan gebruikt gemaakt. Als dit niet het geval is, is een verdere beoordeling noodzakelijk.

Bij verdere beoordeling wordt de bijdrage aan de faalkans van de waterkering verder beschouwd op basis van de ontwerpgegevens van de bebouwing of wordt een geotechnische beoordeling van het effect van de bebouwing op de stabiliteit van het grondlichaam uitgevoerd.

2.2.2 Beoordeling NWObo (begroeiing)

De eenvoudige toets van begroeiing vindt plaats conform onderstaand Figuur 4 uit [1].

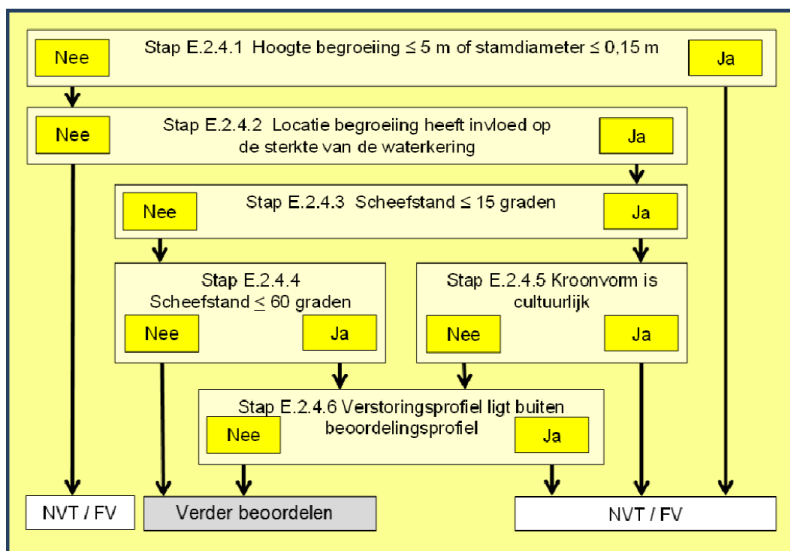

Figuur 4 – Beoordelingsschema eenvoudige toets NWObo

Volgens **stap E2.4.1** dient gekeken te worden naar de afmetingen van het object. Kleine en lage begroeiing heeft minder impact op de faalkansbijdrage dan een hoge en/of grote boom. Deze stap is praktisch ingevuld met een selectie bomen die binnen het dijklichaam gelegen zijn. Gelet op de opbouw van de dijk (op perskade van keileem) en de faalmechanismen waaraan de huidige dijk niet voldoet

(bekleding en hoogte) is een verdere invloed van begroeiing in voorland of achterland niet van invloed op de waterveiligheid.

In stap **E.2.4.2** wordt op basis van de locatie van het object beoordeeld of sprake is van een bijdrage aan de faalkans van de waterkering van betekenis.

Stap E.2.4.3 verfijnt de toets op de verticale orientatie van de begroeiing. Bij scheefstand is de begroeiing vatbaarder voor windworp.

Deelstap **Stap 2.4.4** verfijnt de toets op de verticale orientatie van de begroeiing. Bij extreme scheefstand is de begroeiing gedoemd te falen doordat het wortelstelsel anders van vorm is. Als dit het geval is, is een verdere beoordeling noodzakelijk.

Deelstap **Stap 2.4.5** Bekijkt de kruinvorm van de boom, waarbij bomen met een cultuurlijke kruin minder vatbaar zijn voor falen, doordat de grootte van de kruin kunstmatig gereduceerd wordt en daarom ook met regelmaat gemonitord.

In stap **E.2.4.6** wordt de invloed van windworp beoordeeld ten opzichte van het beoordelingsprofiel. De grootte van de kluit staat als maat voor de grootte van de ontgrondingskuil die uit de bekleding wordt getrokken. Als de ontgrondingskuil het beoordelingsprofiel doorsnijdt dient de stabiliteit nader te worden beschouwd.

2.2.3 NWOKI (leidingen)

De beoordeling van kabels en leidingen van derden (nutsvoorzieningen) in de waterkering is separaat uitgevoerd en valt buiten de scope van de NWO beoordeling. Enkel overig aanwezige leidingen zijn beoordeeld. De eenvoudige toets van leidingen (NWOKI) vindt plaats conform onderstaand Figuur 5 uit [1].

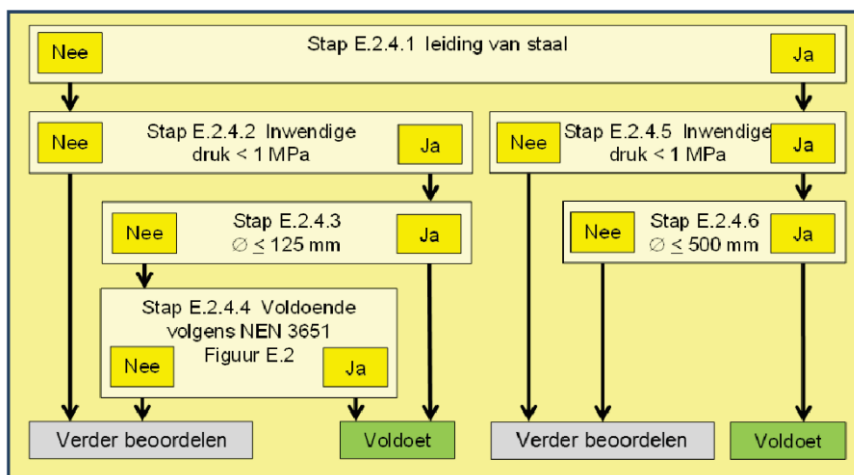

Figuur 5 – Beoordelingsschema eenvoudige toets NWOKI

Voor een verdere beoordeling ofwel gedetailleerde toets moet Figuur 6 uit [1] worden gebruikt.

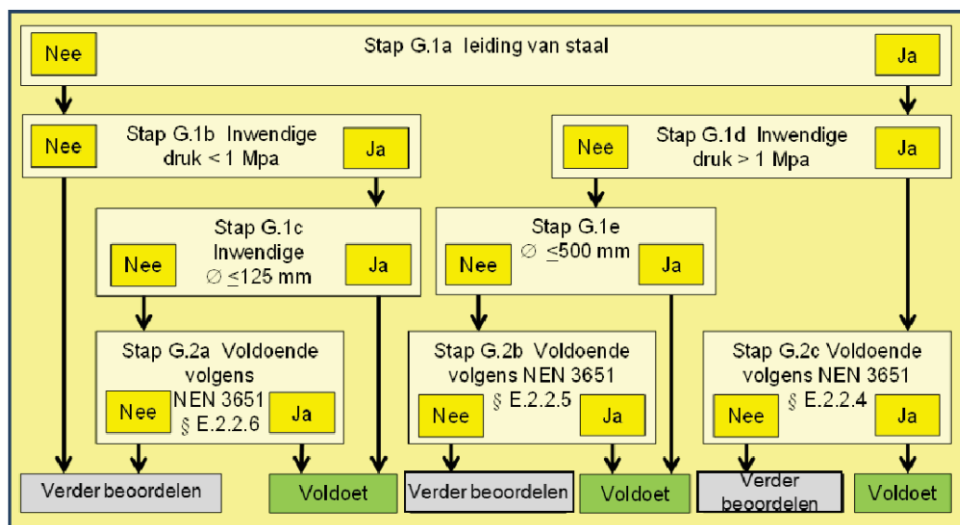

Figuur 6 – Beoordelingsschema gedetailleerde toets NWOkl

Leidingen met een diameter < 125 mm en kabels in de waterkering worden als voldoende beoordeeld, omdat deze een verwaarloosbare bijdrage hebben op de overstromingskans (stap G.1c).

2.2.4 NWOc (overige constructies)

Algemeen

De beoordeling van de overige constructies in de waterkering volgt hetzelfde schema als NWObe (zie Figuur 3).

Deze stap is praktisch ingevuld met een selectie overige constructies die binnen het dijklichaam gelegen zijn. Gelet op de opbouw van de dijk (op perskade van keileem) en de faalmechanismen waaraan de huidige dijk niet voldoet (bekleding en hoogte) is een verdere invloed van overige constructies in voorland of achterland niet van invloed op de waterveiligheid.

Voorselectie objecten

Voor kleine objecten zoals taludtrappen, veerosters, afrasteringen, bankjes etc. geldt conform par. 25.5 van de Bijlage III Sterkte en veiligheid van de Regeling Veiligheid Primaire Waterkering dat geen aparte beoordeling nodig is. Deze objecten leiden niet tot een verstoring van het profiel van de waterkering, omdat deze minimaal gefundeerd zijn. Deze objecten worden dan ook niet beschouwd, omdat de bijdrage aan de faalkans verwaarloosbaar is. Uiteraard moeten deze objecten wel voldoen aan de eisen vanuit microstabiliteit. Dit betekent in de praktijk een goede aansluiting van klei en gras op het object. Het risico dat deze NWO's door golfaanval, golfoverslag of windbelasting een gat in de bekleding veroorzaken dient zo klein mogelijk te zijn.

Bij de dijkversterking dient hier in de uitvoering aandacht voor te zijn.

3 Inventarisatie NWO's

De inventarisatie van alle NWO's wordt onderverdeeld in de verschillende typen NWO's

- NWObe/co Bebouwingen/constructies
- NWObo Begroeiingen
- NWOKl Kabels en leidingen
- NWOoc Overige constructies.

Voor de inventarisatie is gebruik gemaakt van de volgende bronnen:

- Beheerregister Waterschap Zuiderzeeland
- Luchtfoto's Cyclomedia (Street Smart)
- Vooronderzoek NWO's: Inventarisatie NWO's IJsselmeerdijk, 13 juli 2020, RHDHV
- Persoonlijke archieven dhr. senior dijkopzichter Jan Boezeman en dijkopzichter Lammert Middelbos

De inventarisatie is weergegeven in de GIS Viewer



Een samenvatting en beschrijving van de meest voorkomende categorieën is weergegeven in onderstaande tabel

Tabel 1: Beknopte inventarisatie veelvoorkomende objecten

Type	Faalkans	Benaming	Beschrijving
NWObe	verwaarloosbaar	Bedieningsgebouw sluis	Bedieningsgebouw voor de Houtribsluis. Gebouw wordt geacht een verwaarloosbare faalkansbijdrage te hebben gezien het vlakke terrein waarin het gebouw staat, de lage kans op overslag door de ligging en de grote afstand vanaf de buitenste set kerende deuren.
NWObe	Nader beoordelen	Bebouwing (huizen/kantoren/restaurants/winkels)	Betreft een divers aantal stenen gebouwen met vermoedelijk alleen een kruipruimte. Gebouwen zijn in gebruik als winkel, horeca, kantoor of woonruimte. Doordat deze gebouwen in de buitenteen of dicht daarbij staan dient te worden bekeken of de gebouwen zorgen voor een verstoring van het beoordelingsprofiel. 
NWObo	Nader beoordelen	bomenrij	Betreft een aantal bomen / bomenrijen. Doordat deze bomen in de buitenteen of dicht daarbij staan dient te worden bekeken of de verstoring van het beoordelingsprofiel bij windworp zorgt voor instabiele situatie

			
NWOco	verwaarloosbaar	Landhoofd en brugpijler Ketelbrug	De ketelbrug begint op het Noordelijkste gedeelte van het traject. Hier zijn een landhoofd en een brugpijler in de kern-/beschermingszone gesitueerd. Door de ligging heeft eventueel falen van deze structuren geen gevolg voor de faalkans van de gehele dijkkring. Daarnaast zullen de (wind) belastingen uit dagelijks gebruik maatgevender zijn dan tijdens maatgevend hoog water, de constructie heeft een degelijke fundatie.
NWOco	verwaarloosbaar	Landhoofd en brugpijler fietsbrug Golfparkbrug	De Golfparkbrug is een fietsbrug ter hoogte van de zuidelijke punt van het strand Houtribhoek. Hier zijn een landhoofd en enkele brugpijlers in de kern-/beschermingszone gesitueerd. Door de binnendijkse ligging heeft eventueel falen van deze structuren geen gevolg voor de faalkans van de gehele dijkkring. Daarnaast zullen de belastingen uit dagelijks gebruik maatgevender zijn dan tijdens maatgevend hoog water, de constructie heeft een degelijke fundatie..
NWOco	verwaarloosbaar	Landhoofd en pijler fly-over A6-N711	De fly-over A6-N711 is een fietsbrug ter hoogte van de zuidelijke punt van het strand Houtribhoek. Hier zijn een landhoofd en enkele brugpijlers in de kern-/beschermingszone gesitueerd. Door de binnendijkse ligging heeft eventueel falen van deze structuren geen gevolg voor de faalkans van de gehele dijkkring. Daarnaast zullen de belastingen uit dagelijks gebruik maatgevender zijn dan tijdens maatgevend hoog water, de constructie heeft een degelijke fundatie..
NWOco	verwaarloosbaar	Landhoofd en pijler Houtribsluisbrug	Het landhoofd en de pijlers van de Houtribsluisbrug bevinden zich op het terrein van de houtribsluis. Constructie wordt geacht een verwaarloosbare faalkansbijdrage te hebben gezien het vlakke terrein waarin de constructies staan, de lage kans op overslag door de ligging en de grote afstand vanaf de dichtstbijzijnde set kerende deuren.
NWOco	Nader beoordelen	Landhoofd Brug Maxima centrale	Brug heeft palen in het buitentalud van de dijk. Betreft vergunde inrichting die in het verleden ontworpen is op functie in de dijk. Vanwege de

			locatie in het buitentalud van de dijk nader te beoordelen op faalkansbijdrage.
NWOco	verwaarloosbaar	landhoofd steiger	Er zijn diverse landhoofden waar (drijvende) steigers aansluiten op de oever. Deze constructies zijn klein, ondiep gefundeerd en worden geacht een verwaarloosbare faalkansbijdrage te hebben.
NWOco	verwaarloosbaar	landhoofd toegangsbrug windturbine	Alle 28 windturbines op de IJsselmeerdijk (km 18,680 tot km 24,00) zijn verbonden met loopbruggen. Deze loopbruggen zijn opgelegd op betonnen landhoofden t.h.v. de berm in het buitentalud. De betonnen constructies zijn dusdanig klein, dat deze een verwaarloosbare faalkans opleveren.
NWOco	verwaarloosbaar	meerpaal	In de diverse jachthavens zijn meerdere meerpalen aanwezig t.b.v. de drijvende steigers. Gelet op het toetsoordeel voor het aspect Piping van deze dijk (STPH) is de faalkans verwaarloosbaar. 
NWOco	verwaarloosbaar	scheepslift	De scheepslift is een lift ter plaatse van Flevo Marina Jachthaven. De fundatie bestaat uit een tweetal betonnen balken met daarop een railsysteem. De balken zijn deels op land gefundeerd (vermoedelijk op palen) deels in water (op palen). Door de afstand vanuit de teen is de bijdrage aan de faalkans naar verwachting verwaarloosbaar.
NWOco	Nader beoordelen	Inlaatconstructie en putten	Ter plaatse van Dijkpaal 30.6 is een inlaatconstructie gesitueerd bestaande uit een hevelbuis voorzien van een tweetal putten ten behoeve van de vaccuminstallatie en vermoedelijk een schuivenkelder. De constructie dient nader beschouwd te worden op piping en waterkerendheid.

			
NWOco	Nader beoordelen	stalen buispaal	<p>Betreft een tweetal stalen buispalen ter plaatse van Flevo Marina. Deze buispalen staan ter verankering van een aantal drijvende woningen aan de Oostzijde van de jachthaven. Deze palen dienen geotechnisch nader beoordeeld te worden op met name de invloed op de kwelweg.</p> 
NWOco	verwaarloosbaar	uitlaat HWA riolering	<p>Betreft een tweetal uitlaten voor de HWA riolering van CTU Flevokust. Uitlaten bestaan uit stalen buizen voorzien van terugslagkleppen. Buizen liggen buiten oorspronkelijke dijkprofiel, waarmee de bijdrage aan de faalkans verwaarloosbaar is.</p>
NWOco	Nader beoordelen	windturbine	<p>Langs de Noordelijke IJsselmeerdijk staan 28 windturbines in het water. De turbines zijn gefundeerd op een mono-paal van staal. De windturbines kunnen op twee mechanismen worden getoetst. Ten eerste de invloed van de turbine op het mechanisme piping en ten tweede op de macrostabiliteit van het dijklichaam (trillen van de windturbines). In de vergunningverlening voor het verwijderen van de windturbines dient te worden beoordeeld in hoeverre de funderingen (in de toekomst) een risico zijn voor de dijkveiligheid.</p>

			
NWOco	Nader beoordelen	Heipaal verwijderde windturbine	Betreft enkele honderden fundatiepalen van voormalige windturbines. Deze palen dienen geotechnisch nader beoordeeld te worden op invloed op de kwelweg.
NWOoc	Nader beoordelen	Gastank	Betreft een tweetal opslaggastanks bij buitendijks gelegen panden voor de energievoorziening van deze panden. De invloed van een explosie op het beoordelingsprofiel dient nader te worden beschouwd. 
NWOoc	verwaarloosbaar	Straatmeubilair (banken, prullenbakken)	Betreft een diversiteit aan straatmeubilair. Conform de WBI2017 mogen deze objecten worden beschouwd als een verwaarloosbare invloed op de faalkans van de dijkkring.
NWOoc	verwaarloosbaar	verkeersbord	Betreft een diversiteit aan verkeersborden en verkeerstekens. Conform de WBI2017 mogen deze objecten worden beschouwd als een verwaarloosbare invloed op de faalkans van de dijkkring.
NWOoc	verwaarloosbaar	Afzetspalen (beton/kunststof/hout)	Betreft een diversiteit aan afzetspalen. Conform de WBI2017 mogen deze objecten worden beschouwd als een verwaarloosbare invloed op de faalkans van de dijkkring.
NWOoc	verwaarloosbaar	slagboom	Betreft diverse handbediende slagbomen ter afsluiting van de buitendijkse berm voor gemotoriseerde vervoersmiddelen. Conform de WBI2017 mogen deze objecten worden beschouwd

			als een verwaarloosbare invloed op de faalkans van de dijkkring.
NWOoc	verwaarloosbaar	taludtrap	Betreft diverse betonnen en houten taludtrappen. Conform de WBI2017 mogen deze objecten worden beschouwd als een verwaarloosbare invloed op de faalkans van de dijkkring. Er vindt momenteel echter uitspoeling plaats bij de houten taludtrappen (mededeling beheerder). Met de dijkversterking dient de aansluiting verbeterd te worden of de gehele trap vervangen. Dit dient betrokken te worden bij het detailontwerp van de dijkversterking.
NWOoc	verwaarloosbaar	lantaarnpaal	Betreft diverse typen lantaarnpalen. Conform de WBI2017 mogen deze objecten worden beschouwd als een verwaarloosbare invloed op de faalkans van de dijkkring.
NWOoc	verwaarloosbaar	Kunstwerk sluitgat (Jan Wolkers, hm 26.66)	Betreft een kunstwerk ten noorden van de Maximacentrale in het benedenbeloop van het buitentalud. Het kunstwerk is beperkt in afmetingen en daardoor ook beperkt in fundatiediepte. Het kunstwerk is niet goed gefundeerd waardoor schade kan ontstaan aan de dijkbekleding. Het kunstwerk is op voorhand afgekeurd (beheerdersoordeel) en dient verplaatst te worden.
NWOoc	verwaarloosbaar	Monument Hevelhuisje	Betreft een monument op de kruin van de dijk waar in vroeger tijden een hevelleiding door de dijk heen lag. Nu dient dit monument als uitkijkpunt op de dijk. Door de geringe fundatiediepte is de verstoring van het dijkprofiel minimaal en daarmee de invloed op de faalkans verwaarloosbaar. Tevens is een oude leiding aanwezig, deze is gedammerd. Dit is een veilige afdichting die afgedekt is met een kleibekleding.
NWOoc	verwaarloosbaar	kunstwerk rotorbladen	Betreft een kunstwerk in het noordelijke tracé in de binnendijkse teen. Hier zijn een tweetal rotorbladen van vorige windturbines neergezet op een betonnen sokkel. Gezien de binnendijkse ligging en de geringe fundatiediepte wordt de invloed op de faalkans verwaarloosbaar ingeschat. De verwachting is dat het kunstwerk vooraf is verwijderd i.v.m. de vervanging van windmolens.
NWOoc	verwaarloosbaar	vlaggenmast	Betreft diverse vlaggenmasten ter plaatse van de (jacht)havens. Conform de WBI2017 mogen deze objecten worden beschouwd als een verwaarloosbare invloed op de faalkans van de dijkkring.
NWOoc	verwaarloosbaar	betonblok	Betreft een diversiteit aan betonnen afzetblokken (Lego-steen). Conform de WBI2017 mogen deze objecten worden beschouwd als een

			verwaarloosbare invloed op de faalkans van de dijkkring.
NWOoc	verwaarloosbaar	veerooster	Betreft diverse veeroosters ten noorden van de Maximacentrale in de bermen aan binnen- en buitendijkse zijden van de dijk. De veeroosters zijn opgenomen in de bekleding en zijn beperkt in diepte, waardoor ze naar verwachting geen waterdichte kleilagen doorsnijden en daarmee wordt de bijdrage aan de faalkans verwaarloosbaar geacht.
NWOoc	verwaarloosbaar	alarmeringslichten brug	Betreft een tiental alarmeringslichten langs de snelweg A6. Conform de WBI2017 mogen deze objecten worden beschouwd als een verwaarloosbare invloed op de faalkans van de dijkkring.
NWOoc	verwaarloosbaar	dijkpalen	Betreffen diverse (hectometer)palen voor de dijkmarkering. Conform de WBI2017 mogen deze objecten worden beschouwd als een verwaarloosbare invloed op de faalkans van de dijkkring.
NWOoc	verwaarloosbaar	hekwerk	Betreffen diverse stalen en kunststof hekwerken rondom de (jacht)havens. Conform de WBI2017 mogen deze objecten worden beschouwd als een verwaarloosbare invloed op de faalkans van de dijkkring.
NWOoc	verwaarloosbaar	raster	Betreffen diverse rasters bestaande uit paal en (punt)draden of gaas. Voornamelijk gevonden ten noorden van de maxima centrale. Conform de WBI2017 mogen deze objecten worden beschouwd als een verwaarloosbare invloed op de faalkans van de dijkkring.
NWOoc	verwaarloosbaar	vangrail	Betreft diverse stalen en houten vangrails lang de A6 en lokale wegen gelegen ten behoeve van de verkeersveiligheid en verkeersgeleiding. Conform de WBI2017 mogen deze objecten worden beschouwd als een verwaarloosbare invloed op de faalkans van de dijkkring.
NWOoc	verwaarloosbaar	vuilcontainer	Betreft vuilcontainer bij inrit woonwijk Parkhaven. De container bevindt zich buiten het leggerprofiel van de waterkering. Ook als de container gedeeltelijk het leggerprofiel gedeeltelijk doorsnijdt is de faalkans verwaarloosbaar vanwege de afstand tot het buitentalud van de dijk.

Een volledige lijst met aangetroffen NWO's is in Bijlage B bijgesloten.

4 Beoordeling NWO's (volgt)

4.1 Uitgangspunten beoordeling

De beoordeling van de nog openstaande NWO's (NWO's in en nabij de dijk waar nog geen duidelijkheid over is of dat dijkvak versterkt dient te worden) is gedaan aan de hand van de toetsingscriteria volgens het WBI2017 in paragraaf 4.2. Vervolgens zijn in paragraaf 4.3 aanbevelingen gedaan hoe deze NWO's dienen te worden meegenomen in de uiteindelijke ontwerpogave.

De objecten die reeds op dijkgedeelten staan welke met zekerheid worden aangepast worden rechtstreeks in paragraaf 4.3 voorzien van aanbevelingen hoe deze in het nieuwe ontwerp dienen terug te komen en waar op gelet moet worden in de uiteindelijke ontwerpogave. Deze aanbevelingen zullen in lijn met het huidige toetsinstrumentarium zijn, waardoor de NWO's in volgende toetsingen niet tot een verhoogde faalkans zullen leiden.

4.2 Analyses faalkansbijdrage

<Invoegen na inventarisatie>; opvolgend product

4.3 Ontwerpogave

<Invoegen na analyse faalkansbijdrage>; opvolgend product

5 Conclusies en aanbevelingen

- Betreffende de categorieën met een “verwaarloosbare faalkans” dient voor de realisatiefase met Beheer en Onderhoud te worden doorgenomen welke objecten onaangeroerd kunnen blijven, welke objecten dienen terug te komen in het uiteindelijke ontwerp en met welke eisen. Een nadere beoordeling is voor deze objecten niet noodzakelijk. Wel dienen uitvoeringseisen te worden opgenomen voor de realisatiefase (wijze van aansluiten kleibekleding, beheerstandaarden te vervangen elementen, enz.)
- NWO waarvan een nadere beoordeling wordt verlangd (zie Tabel 1) worden beoordeeld zodra het ontwerpprofiel van de dijkversterking bekend is en de geotechnische en/of geohydrologische consequenties van objecten aan de hand van het nieuwe ontwerpprofiel in kaart gebracht kunnen worden.

Referenties

[1] Ministerie I&M; Regeling veiligheid primaire waterkeringen 2017, Bijlage III Sterkte en veiligheid van de Regeling Veiligheid Primaire Waterkering



Bijlage A Overzicht NWO's (GIS Viewer)

<https://experience.arcgis.com/experience/b948abfa9e954338bb530a2ac66cc5e0>

Bijlage B Overzicht NWO's (Tabel)

OBJECTID	TypeNWO	Faalkans	Fundatie	Extra Opmerkingen	POINT X	POINT Y	POINT_X (eind)	POINT_Y (Eind)
BE001	NWObe	verwaarloosbaar	kelder	Bedieningsgebouw sluis	158246.0103	504551.0043		
BE002	NWObe	verwaarloosbaar	geen	bouwkeet	158306.5718	504630.3349		
BE003	NWObe	Nader beoordelen	kruipruimte	Jsselmeerdijk 1	159936.6892	507088.6955		
BE004	NWObe	Nader beoordelen	kruipruimte	Jsselmeerdijk 15-17	159956.8306	507109.6307		
BE005	NWObe	Nader beoordelen	kruipruimte	Jsselmeerdijk 2	159906.8243	507073.7135		
BE006	NWObe	Nader beoordelen	kruipruimte	Jsselmeerdijk 23	160007.73	507132.9472		
BE007	NWObe	Nader beoordelen	kruipruimte	Jsselmeerdijk 3-7	159924.6837	507093.3588		
BE008	NWObe	verwaarloosbaar	geen	Klein kantoorgebouw	160072.0205	507157.1464		
BE009	NWObe	Nader beoordelen	kruipruimte	Strand Houtribhoek 1	159593.6536	506592.7234		
BE010	NWObe	Nader beoordelen	kruipruimte	Strand Houtribhoek 3	159580.2838	506591.8553		
BE011	NWObe	verwaarloosbaar	n.v.t.	Toiletgebouw	159610.2231	506606.9613		
BE012	NWObe	verwaarloosbaar	n.v.t.	toiletgebouw	159671.1737	506733.7129		
BE013	NWObe	verwaarloosbaar	n.v.t.	toiletgebouw	159720.5828	506800.8775		
BE014	NWObe	verwaarloosbaar	n.v.t.	Transformatorgebouw	172213.8239	513621.5878		
BO001	NWObo	Nader beoordelen	n.v.t.	bomenrij	158251.8307	504559.7842	158315.7277	504565.2413
BO002	NWObo	Nader beoordelen	n.v.t.	bomenrij	158324.3598	504564.7452	158388.6536	504593.9155
BO003	NWObo	Nader beoordelen	n.v.t.	bomenrij	158436.9683	504628.5292	158489.0582	504677.345
BO004	NWObo	Nader beoordelen	n.v.t.	bomenrij	158702.1361	504893.7936	158668.3024	504923.9562
BO005	NWObo	Nader beoordelen	n.v.t.	bomenrij	159042.3488	505216.5014	159023.0011	505198.4435
BO006	NWObo	Nader beoordelen	n.v.t.	bomenrij	159796.6645	506926.0433	159741.3003	506957.7933
BO007	NWObo	Nader beoordelen	n.v.t.	bomenrij	158266.251	504554.9731	158261.6869	504453.9682
BO008	NWObo	Nader beoordelen	n.v.t.	bomenrij	158257.7181	504555.1715	158252.1619	504454.9604
BO009	NWObo	Nader beoordelen	n.v.t.	bomenrij	158247.5978	504520.048	158244.6212	504467.0651
CO001	NWOco	verwaarloosbaar	n.v.t.	brugpijler Ketelbrug	172254.4475	513694.068		
CO002	NWOco	verwaarloosbaar	n.v.t.	landhoofd fietsbrug	159641.0559	506488.5275		
CO003	NWOco	verwaarloosbaar	n.v.t.	landhoofd fly-over	171503.7988	513132.7229		
CO004	NWOco	verwaarloosbaar	n.v.t.	landhoofd fly-over	171458.2573	513021.3992		
CO005	NWOco	verwaarloosbaar	n.v.t.	landhoofd Houtribsluisbrug	158238.3092	504388.7864		
CO006	NWOco	verwaarloosbaar	n.v.t.	landhoofd Houtribsluisbrug	158318.5773	504384.0239		
CO007	NWOco	verwaarloosbaar	n.v.t.	landhoofd Ketelbrug	172213.2717	513662.1195		
CO008	NWOco	verwaarloosbaar	n.v.t.	landhoofd steiger	159875.7803	507032.7864		
CO009	NWOco	verwaarloosbaar	n.v.t.	landhoofd toegangsbrug windturbine	171056.3297	513021.2765		
CO010	NWOco	verwaarloosbaar	n.v.t.	landhoofd toegangsbrug windturbine	170863.2496	512969.137		
CO011	NWOco	verwaarloosbaar	n.v.t.	landhoofd toegangsbrug windturbine	170670.1695	512916.3525		
CO012	NWOco	verwaarloosbaar	n.v.t.	landhoofd toegangsbrug windturbine	170477.7635	512864.3224		
CO013	NWOco	verwaarloosbaar	n.v.t.	landhoofd toegangsbrug windturbine	170284.8819	512810.7442		
CO014	NWOco	verwaarloosbaar	n.v.t.	landhoofd toegangsbrug windturbine	170092.3971	512757.5628		
CO015	NWOco	verwaarloosbaar	n.v.t.	landhoofd toegangsbrug windturbine	169899.1186	512705.1752		
CO016	NWOco	verwaarloosbaar	n.v.t.	landhoofd toegangsbrug windturbine	169706.237	512652.7876		
CO017	NWOco	verwaarloosbaar	n.v.t.	landhoofd toegangsbrug windturbine	169513.3553	512600.0031		
CO018	NWOco	verwaarloosbaar	n.v.t.	landhoofd toegangsbrug windturbine	169320.138	512547.4523		
CO019	NWOco	verwaarloosbaar	n.v.t.	landhoofd toegangsbrug windturbine	169127.2564	512494.6678		
CO020	NWOco	verwaarloosbaar	n.v.t.	landhoofd toegangsbrug windturbine	168934.3747	512441.4864		
CO021	NWOco	verwaarloosbaar	n.v.t.	landhoofd toegangsbrug windturbine	168741.6933	512388.3824		
CO022	NWOco	verwaarloosbaar	n.v.t.	landhoofd toegangsbrug windturbine	168548.8117	512335.5979		
CO023	NWOco	verwaarloosbaar	n.v.t.	landhoofd toegangsbrug windturbine	168357.5175	512284.004		
CO024	NWOco	verwaarloosbaar	n.v.t.	landhoofd toegangsbrug windturbine	168162.2547	512230.0289		
CO025	NWOco	verwaarloosbaar	n.v.t.	landhoofd toegangsbrug windturbine	167970.5636	512178.0382		
CO026	NWOco	verwaarloosbaar	n.v.t.	landhoofd toegangsbrug windturbine	167776.8883	512125.2537		
CO027	NWOco	verwaarloosbaar	n.v.t.	landhoofd toegangsbrug windturbine	167584.4035	512072.4692		
CO028	NWOco	verwaarloosbaar	n.v.t.	landhoofd toegangsbrug windturbine	167390.3312	512020.0816		
CO029	NWOco	verwaarloosbaar	n.v.t.	landhoofd toegangsbrug windturbine	167203.7996	511961.7409		
CO030	NWOco	verwaarloosbaar	n.v.t.	landhoofd toegangsbrug windturbine	167022.8243	511885.9376		
CO031	NWOco	verwaarloosbaar	n.v.t.	landhoofd toegangsbrug windturbine	166850.1833	511791.878		
CO032	NWOco	verwaarloosbaar	n.v.t.	landhoofd toegangsbrug windturbine	166687.4642	511681.5466		
CO033	NWOco	verwaarloosbaar	n.v.t.	landhoofd toegangsbrug windturbine	166536.6514	511557.3244		
CO034	NWOco	verwaarloosbaar	n.v.t.	landhoofd toegangsbrug windturbine	166398.5386	511418.021		
CO035	NWOco	verwaarloosbaar	n.v.t.	landhoofd toegangsbrug windturbine	166262.4102	511271.177		
CO036	NWOco	Nader beoordelen	n.v.t.	meerpaal	159798.7091	506949.6158		
CO037	NWOco	Nader beoordelen	n.v.t.	meerpaal	159824.2084	506980.0264		
CO038	NWOco	Nader beoordelen	n.v.t.	meerpaal	159846.3342	507006.5675		
CO039	NWOco	Nader beoordelen	n.v.t.	meerpaal	160111.5096	507162.405		
CO040	NWOco	Nader beoordelen	n.v.t.	meerpaal	160156.8286	507181.4315		
CO041	NWOco	Nader beoordelen	n.v.t.	meerpaal	158477.7688	504698.9804		
CO042	NWOco	Nader beoordelen	n.v.t.	meerpaal	158492.3044	504702.3539		
CO043	NWOco	Nader beoordelen	n.v.t.	meerpaal	158508.5267	504717.3856		
CO044	NWOco	Nader beoordelen	n.v.t.	meerpaal	158522.1197	504730.0856		
CO045	NWOco	Nader beoordelen	n.v.t.	meerpaal	158539.483	504746.4567		
CO046	NWOco	Nader beoordelen	n.v.t.	meerpaal	158556.7471	504763.1255		
CO047	NWOco	Nader beoordelen	n.v.t.	meerpaal	158575.2514	504780.2408		
CO048	NWOco	Nader beoordelen	n.v.t.	meerpaal	158586.0167	504804.0037		
CO049	NWOco	Nader beoordelen	n.v.t.	meerpaal	158613.8972	504830.7432		
CO050	NWOco	Nader beoordelen	n.v.t.	meerpaal	158640.2398	504862.8901		
CO051	NWOco	Nader beoordelen	n.v.t.	meerpaal	158675.0161	504896.6246		
CO052	NWOco	verwaarloosbaar	n.v.t.	pijler fietsbrug	159653.1183	506479.555		
CO053	NWOco	verwaarloosbaar	n.v.t.	pijler fietsbrug	159668.1389	506468.9065		
CO054	NWOco	verwaarloosbaar	n.v.t.	pijler fly-over	171485.6418	513105.8841		
CO055	NWOco	verwaarloosbaar	n.v.t.	pijler fly-over	171472.2472	513078.7974		
CO056	NWOco	verwaarloosbaar	n.v.t.	pijler fly-over	171463.3671	513049.875		
CO057	NWOco	verwaarloosbaar	n.v.t.	pijler houtribsluisbrug	158268.571	504387.5958		
CO058	NWOco	verwaarloosbaar	n.v.t.	pijler houtribsluisbrug	158291.5898	504385.6114		
CO059	NWOco	verwaarloosbaar	n.v.t.	scheepslift	160024.6964	507143.9605		
CO060	NWOco	verwaarloosbaar	n.v.t.	schuivenkelder inlaat	161117.0699	507154.4852		
CO061	NWOco	Nader beoordelen	n.v.t.	stalen buispaal	160118.8518	507167.3163		
CO062	NWOco	Nader beoordelen	n.v.t.	stalen buispaal	160140.928	507170.2929		
CO063	NWOco	verwaarloosbaar	n.v.t.	uitlaat HWA riolering	163930.6434	508879.1309		
CO064	NWOco	verwaarloosbaar	n.v.t.	uitlaat HWA riolering	164229.2822	509177.1356		
CO065	NWOco	verwaarloosbaar	n.v.t.	vacuümpuit inlaatconstructie	161112.109	507191.2954		
CO066	NWOco	Nader beoordelen	Monopaal	windturbine	171046.3924	513058.4887		
CO067	NWOco	Nader beoordelen	Monopaal	windturbine	170853.2426	513005.605		
CO068	NWOco	Nader beoordelen	Monopaal	windturbine	170660.4607	512953.0379		
CO069	NWOco	Nader beoordelen	Monopaal	windturbine	170467.4872	512899.8844		
CO070	NWOco	Nader beoordelen	Monopaal	windturbine	170274.2666	512846.9208		
CO071	NWOco	Nader beoordelen	Monopaal	windturbine	170081.5834	512794.2355		
CO072	NWOco	Nader beoordelen	Monopaal	windturbine	169888.4941	512741.3122		

OBJECTID	TypeNWO	Faalkans	Fundatie	Extra_Opmmerkingen	POINT X	POINT Y	POINT_X (eind)	POINT_Y (Eind)
CO073	NWOco	Nader beoordelen	Monopaal	windturbine	169696.7826	512688.935		
CO074	NWOco	Nader beoordelen	Monopaal	windturbine	169503.8094	512636.1138		
CO075	NWOco	Nader beoordelen	Monopaal	windturbine	169311.1262	512583.0317		
CO076	NWOco	Nader beoordelen	Monopaal	windturbine	169118.1346	512530.5394		
CO077	NWOco	Nader beoordelen	Monopaal	windturbine	168924.9553	512477.5565		
CO078	NWOco	Nader beoordelen	Monopaal	windturbine	168731.9744	512424.6728		
CO079	NWOco	Nader beoordelen	Monopaal	windturbine	168539.337	512371.9216		
CO080	NWOco	Nader beoordelen	Monopaal	windturbine	168345.6509	512319.4342		
CO081	NWOco	Nader beoordelen	Monopaal	windturbine	168153.0669	512266.3521		
CO082	NWOco	Nader beoordelen	Monopaal	windturbine	167959.7884	512213.3692		
CO083	NWOco	Nader beoordelen	Monopaal	windturbine	167767.3036	512160.7832		
CO084	NWOco	Nader beoordelen	Monopaal	windturbine	167574.0251	512108.594		
CO085	NWOco	Nader beoordelen	Monopaal	windturbine	167381.0898	512055.3476		
CO086	NWOco	Nader beoordelen	Monopaal	windturbine	167190.9863	511996.5107		
CO087	NWOco	Nader beoordelen	Monopaal	windturbine	167006.4391	511918.9215		
CO088	NWOco	Nader beoordelen	Monopaal	windturbine	166830.6863	511823.5851		
CO089	NWOco	Nader beoordelen	Monopaal	windturbine	166665.1891	511711.8646		
CO090	NWOco	Nader beoordelen	Monopaal	windturbine	166511.5982	511585.6581		
CO091	NWOco	Nader beoordelen	Monopaal	windturbine	166371.1042	511444.7672		
CO092	NWOco	Nader beoordelen	Monopaal	windturbine	166234.6566	511297.9453		
CO093	NWOco	Nader beoordelen	Monopaal	windturbine	166098.1313	511151.6966		
CO094	NWOco	Nader beoordelen	Fundatiepaal	Heipaal verwijderde windturbine	163293.696	508086.623		
CO095	NWOco	Nader beoordelen	Fundatiepaal	Heipaal verwijderde windturbine	162804.247	507603.404		
CO096	NWOco	Nader beoordelen	Fundatiepaal	Heipaal verwijderde windturbine	162803.694	507607.338		
CO097	NWOco	Nader beoordelen	Fundatiepaal	Heipaal verwijderde windturbine	165594.046	510439.367		
CO098	NWOco	Nader beoordelen	Fundatiepaal	Heipaal verwijderde windturbine	165758.967	510627.152		
CO099	NWOco	Nader beoordelen	Fundatiepaal	Heipaal verwijderde windturbine	165764.426	510622.249		
CO100	NWOco	Nader beoordelen	Fundatiepaal	Heipaal verwijderde windturbine	163131.323	507923.867		
CO101	NWOco	Nader beoordelen	Fundatiepaal	Heipaal verwijderde windturbine	164590.669	509387.479		
CO102	NWOco	Nader beoordelen	Fundatiepaal	Heipaal verwijderde windturbine	164598.636	509398.872		
CO103	NWOco	Nader beoordelen	Fundatiepaal	Heipaal verwijderde windturbine	164594.348	509394.684		
CO104	NWOco	Nader beoordelen	Fundatiepaal	Heipaal verwijderde windturbine	165256.816	510089.012		
CO105	NWOco	Nader beoordelen	Fundatiepaal	Heipaal verwijderde windturbine	163457.638	508262.99		
CO106	NWOco	Nader beoordelen	Fundatiepaal	Heipaal verwijderde windturbine	163610.85	508415.498		
CO107	NWOco	Nader beoordelen	Fundatiepaal	Heipaal verwijderde windturbine	165516.5037	510359.5247		
CO108	NWOco	Nader beoordelen	Fundatiepaal	Heipaal verwijderde windturbine	165512.4039	510355.1162		
CO109	NWOco	Nader beoordelen	Fundatiepaal	Heipaal verwijderde windturbine	166027.9511	510907.8954		
CO110	NWOco	Nader beoordelen	Fundatiepaal	Heipaal verwijderde windturbine	163775.472	508580.483		
CO111	NWOco	Nader beoordelen	Fundatiepaal	Heipaal verwijderde windturbine	163937.831	508743.352		
CO112	NWOco	Nader beoordelen	Fundatiepaal	Heipaal verwijderde windturbine	163941.205	508743.36		
CO113	NWOco	Nader beoordelen	Fundatiepaal	Heipaal verwijderde windturbine	163935.999	508738.102		
CO114	NWOco	Nader beoordelen	Fundatiepaal	Heipaal verwijderde windturbine	164105.883	508904.057		
CO115	NWOco	Nader beoordelen	Fundatiepaal	Heipaal verwijderde windturbine	164265.832	509061.638		
CO116	NWOco	Nader beoordelen	Fundatiepaal	Heipaal verwijderde windturbine	164265.408	509073.052		
CO117	NWOco	Nader beoordelen	Fundatiepaal	Heipaal verwijderde windturbine	164425.263	509224.506		
CO118	NWOco	Nader beoordelen	Fundatiepaal	Heipaal verwijderde windturbine	166096.052	510980.183		
CO119	NWOco	Nader beoordelen	Fundatiepaal	Heipaal verwijderde windturbine	162889.08	507693.0326		
CO120	NWOco	Nader beoordelen	Fundatiepaal	Heipaal verwijderde windturbine	164021.7746	508828.9396		
CO121	NWOco	Nader beoordelen	Fundatiepaal	Heipaal verwijderde windturbine	164192.6633	508991.7222		
CO122	NWOco	Nader beoordelen	Fundatiepaal	Heipaal verwijderde windturbine	164355.1122	509154.6179		
CO123	NWOco	Nader beoordelen	Fundatiepaal	Heipaal verwijderde windturbine	164590.206	509398.838		
CO124	NWOco	Nader beoordelen	Fundatiepaal	Heipaal verwijderde windturbine	163286.084	508089.692		
CO125	NWOco	Nader beoordelen	Fundatiepaal	Heipaal verwijderde windturbine	163450.745	508254.722		
CO126	NWOco	Nader beoordelen	Fundatiepaal	Heipaal verwijderde windturbine	163455.973	508252.509		
CO127	NWOco	Nader beoordelen	Fundatiepaal	Heipaal verwijderde windturbine	163448.537	508249.297		
CO128	NWOco	Nader beoordelen	Fundatiepaal	Heipaal verwijderde windturbine	165263.596	510097.308		
CO129	NWOco	Nader beoordelen	Fundatiepaal	Heipaal verwijderde windturbine	165420.254	510263.96		
CO130	NWOco	Nader beoordelen	Fundatiepaal	Heipaal verwijderde windturbine	165426.909	510272.166		
CO131	NWOco	Nader beoordelen	Fundatiepaal	Heipaal verwijderde windturbine	165593.632	510446.944		
CO132	NWOco	Nader beoordelen	Fundatiepaal	Heipaal verwijderde windturbine	165596.111	510441.759		
CO133	NWOco	Nader beoordelen	Fundatiepaal	Heipaal verwijderde windturbine	165597.525	510454.979		
CO134	NWOco	Nader beoordelen	Fundatiepaal	Heipaal verwijderde windturbine	165768.333	510629.249		
CO135	NWOco	Nader beoordelen	Fundatiepaal	Heipaal verwijderde windturbine	165934.638	510812.38		
CO136	NWOco	Nader beoordelen	Fundatiepaal	Heipaal verwijderde windturbine	165937.027	510807.323		
CO137	NWOco	Nader beoordelen	Fundatiepaal	Heipaal verwijderde windturbine	163131.332	507926.969		
CO138	NWOco	Nader beoordelen	Fundatiepaal	Heipaal verwijderde windturbine	163136.971	507933.136		
CO139	NWOco	Nader beoordelen	Fundatiepaal	Heipaal verwijderde windturbine	164587.561	509387.411		
CO140	NWOco	Nader beoordelen	Fundatiepaal	Heipaal verwijderde windturbine	164594.462	509403.06		
CO141	NWOco	Nader beoordelen	Fundatiepaal	Heipaal verwijderde windturbine	165259.775	510089.023		
CO142	NWOco	Nader beoordelen	Fundatiepaal	Heipaal verwijderde windturbine	165259.367	510093.086		
CO143	NWOco	Nader beoordelen	Fundatiepaal	Heipaal verwijderde windturbine	164671.4296	509480.3223		
CO144	NWOco	Nader beoordelen	Fundatiepaal	Heipaal verwijderde windturbine	164679.9587	509480.3667		
CO145	NWOco	Nader beoordelen	Fundatiepaal	Heipaal verwijderde windturbine	164675.7071	509476.1143		
CO146	NWOco	Nader beoordelen	Fundatiepaal	Heipaal verwijderde windturbine	165853.4225	510720.7869		
CO147	NWOco	Nader beoordelen	Fundatiepaal	Heipaal verwijderde windturbine	163616.339	508417.781		
CO148	NWOco	Nader beoordelen	Fundatiepaal	Heipaal verwijderde windturbine	163620.035	508417.534		
CO149	NWOco	Nader beoordelen	Fundatiepaal	Heipaal verwijderde windturbine	163778.49	508584.479		
CO150	NWOco	Nader beoordelen	Fundatiepaal	Heipaal verwijderde windturbine	163938.193	508735.795		
CO151	NWOco	Nader beoordelen	Fundatiepaal	Heipaal verwijderde windturbine	163940.594	508747.372		
CO152	NWOco	Nader beoordelen	Fundatiepaal	Heipaal verwijderde windturbine	163944.736	508743.218		
CO153	NWOco	Nader beoordelen	Fundatiepaal	Heipaal verwijderde windturbine	164100.513	508906.215		
CO154	NWOco	Nader beoordelen	Fundatiepaal	Heipaal verwijderde windturbine	164262.708	509061.633		
CO155	NWOco	Nader beoordelen	Fundatiepaal	Heipaal verwijderde windturbine	164269.664	509077.338		
CO156	NWOco	Nader beoordelen	Fundatiepaal	Heipaal verwijderde windturbine	164273.838	509073.087		
CO157	NWOco	Nader beoordelen	Fundatiepaal	Heipaal verwijderde windturbine	164423.016	509226.656		
CO158	NWOco	Nader beoordelen	Fundatiepaal	Heipaal verwijderde windturbine	166098.191	510991.704		
CO159	NWOco	Nader beoordelen	Fundatiepaal	Heipaal verwijderde windturbine	162730.2178	507525.2885		
CO160	NWOco	Nader beoordelen	Fundatiepaal	Heipaal verwijderde windturbine	162734.434	507529.5475		
CO161	NWOco	Nader beoordelen	Fundatiepaal	Heipaal verwijderde windturbine	162730.1915	507533.7729		
CO162	NWOco	Nader beoordelen	Fundatiepaal	Heipaal verwijderde windturbine	164026.0004	508824.6787		
CO163	NWOco	Nader beoordelen	Fundatiepaal	Heipaal verwijderde windturbine	164030.2347	508828.9396		
CO164	NWOco	Nader beoordelen	Fundatiepaal	Heipaal verwijderde windturbine	164598.636	509398.872		
CO165	NWOco	Nader beoordelen	Fundatiepaal	Heipaal verwijderde windturbine	164594.4514	509394.624		
CO166	NWOco	Nader beoordelen	Fundatiepaal	Heipaal verwijderde windturbine	164346.6178	509154.5912		
CO167	NWOco	Nader beoordelen	Fundatiepaal	Heipaal verwijderde windturbine	164427.759	509236.015		

OBJECTID	TypeNWO	Faalkans	Fundatie	Extra_Opmmerkingen	POINT_X	POINT_Y	POINT_X (eind)	POINT_Y (Eind)
CO168	NWOco	Nader beoordelen	Fundatiepaal	Heipaal verwijderde windturbine	163295.212	508091.71		
CO169	NWOco	Nader beoordelen	Fundatiepaal	Heipaal verwijderde windturbine	163456.041	508249.425		
CO170	NWOco	Nader beoordelen	Fundatiepaal	Heipaal verwijderde windturbine	163453.828	508247.257		
CO171	NWOco	Nader beoordelen	Fundatiepaal	Heipaal verwijderde windturbine	162800.998	507603.259		
CO172	NWOco	Nader beoordelen	Fundatiepaal	Heipaal verwijderde windturbine	162806.437	507598.127		
CO173	NWOco	Nader beoordelen	Fundatiepaal	Heipaal verwijderde windturbine	162801.154	507595.871		
CO174	NWOco	Nader beoordelen	Fundatiepaal	Heipaal verwijderde windturbine	165425.503	510261.975		
CO175	NWOco	Nader beoordelen	Fundatiepaal	Heipaal verwijderde windturbine	165596.016	510444.656		
CO176	NWOco	Nader beoordelen	Fundatiepaal	Heipaal verwijderde windturbine	165590.679	510439.34		
CO177	NWOco	Nader beoordelen	Fundatiepaal	Heipaal verwijderde windturbine	165597.803	510446.412		
CO178	NWOco	Nader beoordelen	Fundatiepaal	Heipaal verwijderde windturbine	165938.854	510812.112		
CO179	NWOco	Nader beoordelen	Fundatiepaal	Heipaal verwijderde windturbine	163123.701	507926.867		
CO180	NWOco	Nader beoordelen	Fundatiepaal	Heipaal verwijderde windturbine	163129.182	507929.164		
CO181	NWOco	Nader beoordelen	Fundatiepaal	Heipaal verwijderde windturbine	164590.206	509398.838		
CO182	NWOco	Nader beoordelen	Fundatiepaal	Heipaal verwijderde windturbine	165508.0063	510359.1958		
CO183	NWOco	Nader beoordelen	Fundatiepaal	Heipaal verwijderde windturbine	165857.4941	510725.1919		
CO184	NWOco	Nader beoordelen	Fundatiepaal	Heipaal verwijderde windturbine	163943.451	508738.106		
CO185	NWOco	Nader beoordelen	Fundatiepaal	Heipaal verwijderde windturbine	163944.85	508751.594		
CO186	NWOco	Nader beoordelen	Fundatiepaal	Heipaal verwijderde windturbine	164098.287	508904.028		
CO187	NWOco	Nader beoordelen	Fundatiepaal	Heipaal verwijderde windturbine	164100.57	508898.748		
CO188	NWOco	Nader beoordelen	Fundatiepaal	Heipaal verwijderde windturbine	164103.081	508910.189		
CO189	NWOco	Nader beoordelen	Fundatiepaal	Heipaal verwijderde windturbine	164107.224	508906.035		
CO190	NWOco	Nader beoordelen	Fundatiepaal	Heipaal verwijderde windturbine	164260.567	509063.99		
CO191	NWOco	Nader beoordelen	Fundatiepaal	Heipaal verwijderde windturbine	164432.122	509240.115		
CO192	NWOco	Nader beoordelen	Fundatiepaal	Heipaal verwijderde windturbine	164585.395	509392.849		
CO193	NWOco	Nader beoordelen	Fundatiepaal	Heipaal verwijderde windturbine	166106.506	510992.063		
CO194	NWOco	Nader beoordelen	Fundatiepaal	Heipaal verwijderde windturbine	162889.07	507684.5569		
CO195	NWOco	Nader beoordelen	Fundatiepaal	Heipaal verwijderde windturbine	163376.3286	508173.1361		
CO196	NWOco	Nader beoordelen	Fundatiepaal	Heipaal verwijderde windturbine	163542.9744	508340.2526		
CO197	NWOco	Nader beoordelen	Fundatiepaal	Heipaal verwijderde windturbine	163538.7661	508344.5218		
CO198	NWOco	Nader beoordelen	Fundatiepaal	Heipaal verwijderde windturbine	164103.081	508910.189		
CO199	NWOco	Nader beoordelen	Fundatiepaal	Heipaal verwijderde windturbine	164107.224	508906.035		
CO200	NWOco	Nader beoordelen	Fundatiepaal	Heipaal verwijderde windturbine	164513.2825	509321.6837		
CO201	NWOco	Nader beoordelen	Fundatiepaal	Heipaal verwijderde windturbine	163132.486	507929.999		
CO202	NWOco	Nader beoordelen	Fundatiepaal	Heipaal verwijderde windturbine	163286.245	508086.776		
CO203	NWOco	Nader beoordelen	Fundatiepaal	Heipaal verwijderde windturbine	162798.842	507601.204		
CO204	NWOco	Nader beoordelen	Fundatiepaal	Heipaal verwijderde windturbine	162806.417	507601.229		
CO205	NWOco	Nader beoordelen	Fundatiepaal	Heipaal verwijderde windturbine	162807.95	507611.56		
CO206	NWOco	Nader beoordelen	Fundatiepaal	Heipaal verwijderde windturbine	162963.437	507766.237		
CO207	NWOco	Nader beoordelen	Fundatiepaal	Heipaal verwijderde windturbine	162966.701	507766.354		
CO208	NWOco	Nader beoordelen	Fundatiepaal	Heipaal verwijderde windturbine	165418.038	510261.601		
CO209	NWOco	Nader beoordelen	Fundatiepaal	Heipaal verwijderde windturbine	165420.393	510256.443		
CO210	NWOco	Nader beoordelen	Fundatiepaal	Heipaal verwijderde windturbine	165423.014	510267.643		
CO211	NWOco	Nader beoordelen	Fundatiepaal	Heipaal verwijderde windturbine	165588.509	510444.706		
CO212	NWOco	Nader beoordelen	Fundatiepaal	Heipaal verwijderde windturbine	165601.909	510450.914		
CO213	NWOco	Nader beoordelen	Fundatiepaal	Heipaal verwijderde windturbine	165761.203	510621.775		
CO214	NWOco	Nader beoordelen	Fundatiepaal	Heipaal verwijderde windturbine	165929.542	510810.142		
CO215	NWOco	Nader beoordelen	Fundatiepaal	Heipaal verwijderde windturbine	165934.955	510804.841		
CO216	NWOco	Nader beoordelen	Fundatiepaal	Heipaal verwijderde windturbine	165931.859	510804.825		
CO217	NWOco	Nader beoordelen	Fundatiepaal	Heipaal verwijderde windturbine	165938.453	510820.532		
CO218	NWOco	Nader beoordelen	Fundatiepaal	Heipaal verwijderde windturbine	165254.538	510086.672		
CO219	NWOco	Nader beoordelen	Fundatiepaal	Heipaal verwijderde windturbine	165257.115	510081.372		
CO220	NWOco	Nader beoordelen	Fundatiepaal	Heipaal verwijderde windturbine	163453.409	508258.768		
CO221	NWOco	Nader beoordelen	Fundatiepaal	Heipaal verwijderde windturbine	163461.839	508258.803		
CO222	NWOco	Nader beoordelen	Fundatiepaal	Heipaal verwijderde windturbine	163457.578	508254.561		
CO223	NWOco	Nader beoordelen	Fundatiepaal	Heipaal verwijderde windturbine	159967.6282	507062.0655		
CO224	NWOco	Nader beoordelen	Fundatiepaal	Heipaal verwijderde windturbine	159628.5746	506540.7427		
CO225	NWOco	Nader beoordelen	Fundatiepaal	Heipaal verwijderde windturbine	163616.355	508410.291		
CO226	NWOco	Nader beoordelen	Fundatiepaal	Heipaal verwijderde windturbine	163613.231	508410.254		
CO227	NWOco	Nader beoordelen	Fundatiepaal	Heipaal verwijderde windturbine	163611.066	508412.59		
CO228	NWOco	Nader beoordelen	Fundatiepaal	Heipaal verwijderde windturbine	163620.033	508425.909		
CO229	NWOco	Nader beoordelen	Fundatiepaal	Heipaal verwijderde windturbine	163624.245	508421.735		
CO230	NWOco	Nader beoordelen	Fundatiepaal	Heipaal verwijderde windturbine	163780.992	508578.373		
CO231	NWOco	Nader beoordelen	Fundatiepaal	Heipaal verwijderde windturbine	163780.99	508575.27		
CO232	NWOco	Nader beoordelen	Fundatiepaal	Heipaal verwijderde windturbine	163782.431	508588.678		
CO233	NWOco	Nader beoordelen	Fundatiepaal	Heipaal verwijderde windturbine	164103.733	508906.252		
CO234	NWOco	Nader beoordelen	Fundatiepaal	Heipaal verwijderde windturbine	164111.512	508910.223		
CO235	NWOco	Nader beoordelen	Fundatiepaal	Heipaal verwijderde windturbine	164268.036	509066.926		
CO236	NWOco	Nader beoordelen	Fundatiepaal	Heipaal verwijderde windturbine	164428.297	509231.875		
CO237	NWOco	Nader beoordelen	Fundatiepaal	Heipaal verwijderde windturbine	166095.603	510987.653		
CO238	NWOco	Nader beoordelen	Fundatiepaal	Heipaal verwijderde windturbine	162884.8371	507688.7992		
CO239	NWOco	Nader beoordelen	Fundatiepaal	Heipaal verwijderde windturbine	163047.2964	507851.7111		
CO240	NWOco	Nader beoordelen	Fundatiepaal	Heipaal verwijderde windturbine	163213.8936	508018.7126		
CO241	NWOco	Nader beoordelen	Fundatiepaal	Heipaal verwijderde windturbine	163701.1585	508507.3819		
CO242	NWOco	Nader beoordelen	Fundatiepaal	Heipaal verwijderde windturbine	163859.3557	508666.0026		
CO243	NWOco	Nader beoordelen	Fundatiepaal	Heipaal verwijderde windturbine	164188.4286	508995.9997		
CO244	NWOco	Nader beoordelen	Fundatiepaal	Heipaal verwijderde windturbine	164265.408	509073.052		
CO245	NWOco	Nader beoordelen	Fundatiepaal	Heipaal verwijderde windturbine	164269.664	509077.338		
CO246	NWOco	Nader beoordelen	Fundatiepaal	Heipaal verwijderde windturbine	164273.838	509073.087		
CO247	NWOco	Nader beoordelen	Fundatiepaal	Heipaal verwijderde windturbine	164350.8522	509158.8436		
CO248	NWOco	Nader beoordelen	Fundatiepaal	Heipaal verwijderde windturbine	163448.485	508252.417		
CO249	NWOco	Nader beoordelen	Fundatiepaal	Heipaal verwijderde windturbine	163450.671	508247.322		
CO250	NWOco	Nader beoordelen	Fundatiepaal	Heipaal verwijderde windturbine	162966.104	507770.198		
CO251	NWOco	Nader beoordelen	Fundatiepaal	Heipaal verwijderde windturbine	165267.797	510093.12		
CO252	NWOco	Nader beoordelen	Fundatiepaal	Heipaal verwijderde windturbine	165418.182	510258.517		
CO253	NWOco	Nader beoordelen	Fundatiepaal	Heipaal verwijderde windturbine	165590.635	510446.981		
CO254	NWOco	Nader beoordelen	Fundatiepaal	Heipaal verwijderde windturbine	165759.153	510624.349		
CO255	NWOco	Nader beoordelen	Fundatiepaal	Heipaal verwijderde windturbine	165772.439	510633.751		
CO256	NWOco	Nader beoordelen	Fundatiepaal	Heipaal verwijderde windturbine	165931.678	510812.273		
CO257	NWOco	Nader beoordelen	Fundatiepaal	Heipaal verwijderde windturbine	163126.02	507921.66		
CO258	NWOco	Nader beoordelen	Fundatiepaal	Heipaal verwijderde windturbine	163128.699	507933.102		
CO259	NWOco	Nader beoordelen	Fundatiepaal	Heipaal verwijderde windturbine	164592.795	509389.598		
CO260	NWOco	Nader beoordelen	Fundatiepaal	Heipaal verwijderde windturbine	165337.4878	510176.4115		
CO261	NWOco	Nader beoordelen	Fundatiepaal	Heipaal verwijderde windturbine	165341.8765	510172.3057		
CO262	NWOco	Nader beoordelen	Fundatiepaal	Heipaal verwijderde windturbine	165678.4756	510542.0558		

OBJECTID	TypeNWO	Faalkans	Fundatie	Extra_Opmmerkingen	POINT_X	POINT_Y	POINT_X (eind)	POINT_Y (Eind)
CO263	NWOco	Nader beoordelen	Fundatiepaal	Heipaal verwijderde windturbine	165682.8728	510537.968		
CO264	NWOco	Nader beoordelen	Fundatiepaal	Heipaal verwijderde windturbine	165849.0166	510724.8662		
CO265	NWOco	Nader beoordelen	Fundatiepaal	Heipaal verwijderde windturbine	165853.0968	510729.273		
CO266	NWOco	Nader beoordelen	Fundatiepaal	Heipaal verwijderde windturbine	163613.02	508417.777		
CO267	NWOco	Nader beoordelen	Fundatiepaal	Heipaal verwijderde windturbine	163618.505	508415.602		
CO268	NWOco	Nader beoordelen	Fundatiepaal	Heipaal verwijderde windturbine	163773.406	508578.313		
CO269	NWOco	Nader beoordelen	Fundatiepaal	Heipaal verwijderde windturbine	163782.272	508580.505		
CO270	NWOco	Nader beoordelen	Fundatiepaal	Heipaal verwijderde windturbine	163935.734	508741.186		
CO271	NWOco	Nader beoordelen	Fundatiepaal	Heipaal verwijderde windturbine	164103.694	508898.762		
CO272	NWOco	Nader beoordelen	Fundatiepaal	Heipaal verwijderde windturbine	164098.422	508901.099		
CO273	NWOco	Nader beoordelen	Fundatiepaal	Heipaal verwijderde windturbine	164428.374	509224.445		
CO274	NWOco	Nader beoordelen	Fundatiepaal	Heipaal verwijderde windturbine	162893.3129	507688.8083		
CO275	NWOco	Nader beoordelen	Fundatiepaal	Heipaal verwijderde windturbine	163051.5132	507855.9623		
CO276	NWOco	Nader beoordelen	Fundatiepaal	Heipaal verwijderde windturbine	163372.086	508177.3615		
CO277	NWOco	Nader beoordelen	Fundatiepaal	Heipaal verwijderde windturbine	163534.5249	508340.314		
CO278	NWOco	Nader beoordelen	Fundatiepaal	Heipaal verwijderde windturbine	163701.1507	508498.9254		
CO279	NWOco	Nader beoordelen	Fundatiepaal	Heipaal verwijderde windturbine	163863.5971	508661.7877		
CO280	NWOco	Nader beoordelen	Fundatiepaal	Heipaal verwijderde windturbine	164026.0004	508833.1902		
CO281	NWOco	Nader beoordelen	Fundatiepaal	Heipaal verwijderde windturbine	164184.1853	508991.7479		
CO282	NWOco	Nader beoordelen	Fundatiepaal	Heipaal verwijderde windturbine	164350.8778	509150.3664		
CO283	NWOco	Nader beoordelen	Fundatiepaal	Heipaal verwijderde windturbine	164436.296	509236.019		
CO284	NWOco	Nader beoordelen	Fundatiepaal	Heipaal verwijderde windturbine	164508.9789	509317.4915		
CO285	NWOco	Nader beoordelen	Fundatiepaal	Heipaal verwijderde windturbine	163291.515	508084.433		
CO286	NWOco	Nader beoordelen	Fundatiepaal	Heipaal verwijderde windturbine	163288.391	508084.423		
CO287	NWOco	Nader beoordelen	Fundatiepaal	Heipaal verwijderde windturbine	162812.124	507607.372		
CO288	NWOco	Nader beoordelen	Fundatiepaal	Heipaal verwijderde windturbine	162807.836	507603.184		
CO289	NWOco	Nader beoordelen	Fundatiepaal	Heipaal verwijderde windturbine	162961.264	507764.006		
CO290	NWOco	Nader beoordelen	Fundatiepaal	Heipaal verwijderde windturbine	162968.847	507761.058		
CO291	NWOco	Nader beoordelen	Fundatiepaal	Heipaal verwijderde windturbine	162966.67	507758.864		
CO292	NWOco	Nader beoordelen	Fundatiepaal	Heipaal verwijderde windturbine	162963.546	507758.846		
CO293	NWOco	Nader beoordelen	Fundatiepaal	Heipaal verwijderde windturbine	165423.391	510256.628		
CO294	NWOco	Nader beoordelen	Fundatiepaal	Heipaal verwijderde windturbine	165593.34	510450.583		
CO295	NWOco	Nader beoordelen	Fundatiepaal	Heipaal verwijderde windturbine	165761.216	510629.526		
CO296	NWOco	Nader beoordelen	Fundatiepaal	Heipaal verwijderde windturbine	165936.792	510810.488		
CO297	NWOco	Nader beoordelen	Fundatiepaal	Heipaal verwijderde windturbine	165929.72	510806.903		
CO298	NWOco	Nader beoordelen	Fundatiepaal	Heipaal verwijderde windturbine	162974.534	507770.232		
CO299	NWOco	Nader beoordelen	Fundatiepaal	Heipaal verwijderde windturbine	163129.144	507921.674		
CO300	NWOco	Nader beoordelen	Fundatiepaal	Heipaal verwijderde windturbine	165423.278	510264.011		
CO301	NWOco	Nader beoordelen	Fundatiepaal	Heipaal verwijderde windturbine	165262.058	510083.912		
CO302	NWOco	Nader beoordelen	Fundatiepaal	Heipaal verwijderde windturbine	165682.5658	510546.4812		
CO303	NWOco	Nader beoordelen	Fundatiepaal	Heipaal verwijderde windturbine	159684.6663	506680.7076		
CO304	NWOco	Nader beoordelen	Fundatiepaal	Heipaal verwijderde windturbine	163618.518	508412.499		
CO305	NWOco	Nader beoordelen	Fundatiepaal	Heipaal verwijderde windturbine	163778.837	508580.563		
CO306	NWOco	Nader beoordelen	Fundatiepaal	Heipaal verwijderde windturbine	163775.692	508573.052		
CO307	NWOco	Nader beoordelen	Fundatiepaal	Heipaal verwijderde windturbine	163943.398	508741.208		
CO308	NWOco	Nader beoordelen	Fundatiepaal	Heipaal verwijderde windturbine	163941.316	508735.871		
CO309	NWOco	Nader beoordelen	Fundatiepaal	Heipaal verwijderde windturbine	164425.231	509231.931		
CO310	NWOco	Nader beoordelen	Fundatiepaal	Heipaal verwijderde windturbine	164430.45	509229.77		
CO311	NWOco	Nader beoordelen	Fundatiepaal	Heipaal verwijderde windturbine	164430.421	509226.523		
CO312	NWOco	Nader beoordelen	Fundatiepaal	Heipaal verwijderde windturbine	164427.759	509236.015		
CO313	NWOco	Nader beoordelen	Fundatiepaal	Heipaal verwijderde windturbine	164587.578	509394.839		
CO314	NWOco	Nader beoordelen	Fundatiepaal	Heipaal verwijderde windturbine	166101.103	510985.733		
CO315	NWOco	Nader beoordelen	Fundatiepaal	Heipaal verwijderde windturbine	166093.766	510982.435		
CO316	NWOco	Nader beoordelen	Fundatiepaal	Heipaal verwijderde windturbine	163055.7815	507851.7369		
CO317	NWOco	Nader beoordelen	Fundatiepaal	Heipaal verwijderde windturbine	163696.9178	508503.1592		
CO318	NWOco	Nader beoordelen	Fundatiepaal	Heipaal verwijderde windturbine	163863.5629	508670.2707		
CO319	NWOco	Nader beoordelen	Fundatiepaal	Heipaal verwijderde windturbine	164107.338	508914.411		
CO320	NWOco	Nader beoordelen	Fundatiepaal	Heipaal verwijderde windturbine	164188.4029	508987.4961		
CO321	NWOco	Nader beoordelen	Fundatiepaal	Heipaal verwijderde windturbine	163288.334	508091.911		
CO322	NWOco	Nader beoordelen	Fundatiepaal	Heipaal verwijderde windturbine	163291.562	508091.923		
CO323	NWOco	Nader beoordelen	Fundatiepaal	Heipaal verwijderde windturbine	163290.928	508095.935		
CO324	NWOco	Nader beoordelen	Fundatiepaal	Heipaal verwijderde windturbine	163295.185	508100.086		
CO325	NWOco	Nader beoordelen	Fundatiepaal	Heipaal verwijderde windturbine	162798.985	507598.202		
CO326	NWOco	Nader beoordelen	Fundatiepaal	Heipaal verwijderde windturbine	162968.853	507764.161		
CO327	NWOco	Nader beoordelen	Fundatiepaal	Heipaal verwijderde windturbine	162970.333	507774.438		
CO328	NWOco	Nader beoordelen	Fundatiepaal	Heipaal verwijderde windturbine	165263.536	510088.878		
CO329	NWOco	Nader beoordelen	Fundatiepaal	Heipaal verwijderde windturbine	165431.405	510268.132		
CO330	NWOco	Nader beoordelen	Fundatiepaal	Heipaal verwijderde windturbine	165764.199	510629.868		
CO331	NWOco	Nader beoordelen	Fundatiepaal	Heipaal verwijderde windturbine	165766.399	510627.263		
CO332	NWOco	Nader beoordelen	Fundatiepaal	Heipaal verwijderde windturbine	165768.055	510637.816		
CO333	NWOco	Nader beoordelen	Fundatiepaal	Heipaal verwijderde windturbine	162970.246	507766.044		
CO334	NWOco	Nader beoordelen	Fundatiepaal	Heipaal verwijderde windturbine	163125.896	507929.032		
CO335	NWOco	Nader beoordelen	Fundatiepaal	Heipaal verwijderde windturbine	163132.844	507937.324		
CO336	NWOco	Nader beoordelen	Fundatiepaal	Heipaal verwijderde windturbine	164592.847	509392.632		
CO337	NWOco	Nader beoordelen	Fundatiepaal	Heipaal verwijderde windturbine	165261.875	510086.839		
CO338	NWOco	Nader beoordelen	Fundatiepaal	Heipaal verwijderde windturbine	165254.588	510083.435		
CO339	NWOco	Nader beoordelen	Fundatiepaal	Heipaal verwijderde windturbine	165345.9836	510176.6958		
CO340	NWOco	Nader beoordelen	Fundatiepaal	Heipaal verwijderde windturbine	165686.9458	510542.384		
CO341	NWOco	Nader beoordelen	Fundatiepaal	Heipaal verwijderde windturbine	166023.8353	510903.5223		
CO342	NWOco	Nader beoordelen	Fundatiepaal	Heipaal verwijderde windturbine	163778.816	508573.073		
CO343	NWOco	Nader beoordelen	Fundatiepaal	Heipaal verwijderde windturbine	163773.538	508575.398		
CO344	NWOco	Nader beoordelen	Fundatiepaal	Heipaal verwijderde windturbine	163786.717	508584.536		
CO345	NWOco	Nader beoordelen	Fundatiepaal	Heipaal verwijderde windturbine	164105.873	508900.954		
CO346	NWOco	Nader beoordelen	Fundatiepaal	Heipaal verwijderde windturbine	164262.838	509069.302		
CO347	NWOco	Nader beoordelen	Fundatiepaal	Heipaal verwijderde windturbine	164268.018	509063.824		
CO348	NWOco	Nader beoordelen	Fundatiepaal	Heipaal verwijderde windturbine	164423.1	509229.798		
CO349	NWOco	Nader beoordelen	Fundatiepaal	Heipaal verwijderde windturbine	164432.008	509231.739		
CO350	NWOco	Nader beoordelen	Fundatiepaal	Heipaal verwijderde windturbine	164590.678	509394.78		
CO351	NWOco	Nader beoordelen	Fundatiepaal	Heipaal verwijderde windturbine	163051.5389	507847.4857		
CO352	NWOco	Nader beoordelen	Fundatiepaal	Heipaal verwijderde windturbine	163213.9191	508010.2361		
CO353	NWOco	Nader beoordelen	Fundatiepaal	Heipaal verwijderde windturbine	163705.3829	508503.1404		
CO354	NWOco	Nader beoordelen	Fundatiepaal	Heipaal verwijderde windturbine	164111.512	508910.223		
CO355	NWOco	Nader beoordelen	Fundatiepaal	Heipaal verwijderde windturbine	164517.4725	509317.4251		
CO356	NWOco	Nader beoordelen	Fundatiepaal	Heipaal verwijderde windturbine	163293.709	508089.726		
CO357	NWOco	Nader beoordelen	Fundatiepaal	Heipaal verwijderde windturbine	163299.5	508095.969		

OBJECTID	TypeNWO	Faalkans	Fundatie	Extra_Opmmerkingen	POINT_X	POINT_Y	POINT_X (eind)	POINT_Y (Eind)
CO358	NWOco	Nader beoordelen	Fundatiepaal	Heipaal verwijderde windturbine	163453.817	508254.705		
CO359	NWOco	Nader beoordelen	Fundatiepaal	Heipaal verwijderde windturbine	162804.278	507595.914		
CO360	NWOco	Nader beoordelen	Fundatiepaal	Heipaal verwijderde windturbine	162961.396	507761.195		
CO361	NWOco	Nader beoordelen	Fundatiepaal	Heipaal verwijderde windturbine	165425.538	510258.724		
CO362	NWOco	Nader beoordelen	Fundatiepaal	Heipaal verwijderde windturbine	165427.367	510263.615		
CO363	NWOco	Nader beoordelen	Fundatiepaal	Heipaal verwijderde windturbine	165588.473	510441.42		
CO364	NWOco	Nader beoordelen	Fundatiepaal	Heipaal verwijderde windturbine	165766.623	510624.597		
CO365	NWOco	Nader beoordelen	Fundatiepaal	Heipaal verwijderde windturbine	165763.87	510633.42		
CO366	NWOco	Nader beoordelen	Fundatiepaal	Heipaal verwijderde windturbine	165934.532	510816.12		
CO367	NWOco	Nader beoordelen	Fundatiepaal	Heipaal verwijderde windturbine	165942.914	510816.49		
CO368	NWOco	Nader beoordelen	Fundatiepaal	Heipaal verwijderde windturbine	163123.872	507924.011		
CO369	NWOco	Nader beoordelen	Fundatiepaal	Heipaal verwijderde windturbine	164585.408	509389.543		
CO370	NWOco	Nader beoordelen	Fundatiepaal	Heipaal verwijderde windturbine	165259.922	510081.662		
CO371	NWOco	Nader beoordelen	Fundatiepaal	Heipaal verwijderde windturbine	164594.462	509403.06		
CO372	NWOco	Nader beoordelen	Fundatiepaal	Heipaal verwijderde windturbine	164675.6726	509484.5747		
CO373	NWOco	Nader beoordelen	Fundatiepaal	Heipaal verwijderde windturbine	165341.6121	510180.793		
CO374	NWOco	Nader beoordelen	Fundatiepaal	Heipaal verwijderde windturbine	165512.1061	510363.6223		
CO375	NWOco	Nader beoordelen	Fundatiepaal	Heipaal verwijderde windturbine	166019.4399	510907.5801		
CO376	NWOco	Nader beoordelen	Fundatiepaal	Heipaal verwijderde windturbine	166023.5686	510911.9703		
CO377	NWOco	Nader beoordelen	Fundatiepaal	Heipaal verwijderde windturbine	163615.867	508421.675		
CO378	NWOco	Nader beoordelen	Fundatiepaal	Heipaal verwijderde windturbine	163949.024	508747.406		
CO379	NWOco	Nader beoordelen	Fundatiepaal	Heipaal verwijderde windturbine	164107.338	508914.411		
CO380	NWOco	Nader beoordelen	Fundatiepaal	Heipaal verwijderde windturbine	164260.551	509067.064		
CO381	NWOco	Nader beoordelen	Fundatiepaal	Heipaal verwijderde windturbine	164265.893	509069.128		
CO382	NWOco	Nader beoordelen	Fundatiepaal	Heipaal verwijderde windturbine	164269.55	509068.962		
CO383	NWOco	Nader beoordelen	Fundatiepaal	Heipaal verwijderde windturbine	164436.296	509236.019		
CO384	NWOco	Nader beoordelen	Fundatiepaal	Heipaal verwijderde windturbine	166093.712	510985.442		
CO385	NWOco	Nader beoordelen	Fundatiepaal	Heipaal verwijderde windturbine	166098.813	510987.762		
CO386	NWOco	Nader beoordelen	Fundatiepaal	Heipaal verwijderde windturbine	166101.15	510982.526		
CO387	NWOco	Nader beoordelen	Fundatiepaal	Heipaal verwijderde windturbine	166099.184	510980.338		
CO388	NWOco	Nader beoordelen	Fundatiepaal	Heipaal verwijderde windturbine	166102.131	510996.04		
CO389	NWOco	Nader beoordelen	Fundatiepaal	Heipaal verwijderde windturbine	166102.464	510987.64		
CO390	NWOco	Nader beoordelen	Fundatiepaal	Heipaal verwijderde windturbine	162725.9667	507529.5301		
CO391	NWOco	Nader beoordelen	Fundatiepaal	Heipaal verwijderde windturbine	163209.6856	508014.4704		
CO392	NWOco	Nader beoordelen	Fundatiepaal	Heipaal verwijderde windturbine	163218.1707	508014.4869		
CO393	NWOco	Nader beoordelen	Fundatiepaal	Heipaal verwijderde windturbine	163376.2929	508181.6112		
CO394	NWOco	Nader beoordelen	Fundatiepaal	Heipaal verwijderde windturbine	163380.5525	508177.3772		
CO395	NWOco	Nader beoordelen	Fundatiepaal	Heipaal verwijderde windturbine	163538.7247	508336.0286		
CO396	NWOco	Nader beoordelen	Fundatiepaal	Heipaal verwijderde windturbine	163867.8043	508666.0369		
CO397	NWOco	Nader beoordelen	Fundatiepaal	Heipaal verwijderde windturbine	164269.55	509068.962		
CO398	NWOco	Nader beoordelen	Fundatiepaal	Heipaal verwijderde windturbine	164432.122	509240.115		
CO399	NWOco	Nader beoordelen	Fundatiepaal	Heipaal verwijderde windturbine	164432.008	509231.739		
CO400	NWOco	Nader beoordelen	Fundatiepaal	Heipaal verwijderde windturbine	164513.1861	509313.2167		
CO401	NWOco	Nader beoordelen	Damwand en heipalen	Landhoofd Toegangsweg Maximacentrale	164788	509692		
OC001	NWOoc	Nader beoordelen	n.v.t.	Gastank	158326.4166	504569.6319		
OC013	NWOoc	verwaarloosbaar	n.v.t.	lantaarnpaal	159967.7129	507061.1219		
OC014	NWOoc	verwaarloosbaar	n.v.t.	lantaarnpaal	159976.8906	507042.4687		
OC015	NWOoc	verwaarloosbaar	n.v.t.	lantaarnpaal	159982.3477	507034.0847		
OC016	NWOoc	verwaarloosbaar	n.v.t.	lantaarnpaal	159989.5907	507022.9722		
OC017	NWOoc	verwaarloosbaar	n.v.t.	lantaarnpaal	159885.7084	507027.2386		
OC018	NWOoc	verwaarloosbaar	n.v.t.	paal met bewakingscamera's	159886.5022	507034.7792		
OC019	NWOoc	verwaarloosbaar	n.v.t.	Informatiebord	160176.3258	507158.5133		
OC020	NWOoc	verwaarloosbaar	n.v.t.	informatiebord	160178.5086	507156.8265		
OC021	NWOoc	verwaarloosbaar	n.v.t.	prullenbak	159686.8787	506680.8827		
OC022	NWOoc	verwaarloosbaar	n.v.t.	lantaarnpaal	159720.3306	506700.8549		
OC023	NWOoc	verwaarloosbaar	n.v.t.	lantaarnpaal	159768.5636	506773.8579		
OC024	NWOoc	verwaarloosbaar	n.v.t.	prullenbak	159769.0188	506773.4953		
OC025	NWOoc	verwaarloosbaar	n.v.t.	verkeersbord E08n	159778.4997	506790.0946		
OC026	NWOoc	verwaarloosbaar	n.v.t.	container	159791.0097	506787.929		
OC027	NWOoc	verwaarloosbaar	n.v.t.	verkeersbord E08n	159796.9327	506777.5903		
OC028	NWOoc	verwaarloosbaar	n.v.t.	lantaarnpaal	159762.7804	506724.927		
OC029	NWOoc	verwaarloosbaar	n.v.t.	prullenbak	159788.1221	506764.0613		
OC030	NWOoc	verwaarloosbaar	n.v.t.	prullenbak	159762.235	506725.2214		
OC031	NWOoc	verwaarloosbaar	n.v.t.	lantaarnpaal	159715.9787	506650.0983		
OC032	NWOoc	verwaarloosbaar	n.v.t.	prullenbak	159714.9771	506651.0048		
OC033	NWOoc	verwaarloosbaar	n.v.t.	lantaarnpaal	159673.1594	506621.6546		
OC034	NWOoc	verwaarloosbaar	n.v.t.	prullenbak	159673.8874	506621.3831		
OC035	NWOoc	verwaarloosbaar	n.v.t.	lantaarnpaal	159678.2119	506670.2073		
OC036	NWOoc	verwaarloosbaar	n.v.t.	prullenbak	159677.0286	506670.9322		
OC037	NWOoc	verwaarloosbaar	n.v.t.	informatiebord	159630.7752	506441.3748		
OC038	NWOoc	verwaarloosbaar	n.v.t.	lantaarnpaal	159630.048	506440.7389		
OC039	NWOoc	verwaarloosbaar	n.v.t.	lantaarnpaal	159616.2518	506407.1493		
OC040	NWOoc	verwaarloosbaar	n.v.t.	lantaarnpaal	159606.1872	506376.4894		
OC041	NWOoc	verwaarloosbaar	n.v.t.	lantaarnpaal	159604.7095	506351.5775		
OC042	NWOoc	verwaarloosbaar	n.v.t.	straatnaambord	159605.0722	506352.8937		
OC043	NWOoc	verwaarloosbaar	n.v.t.	lantaarnpaal	159588.0135	506353.9214		
OC044	NWOoc	verwaarloosbaar	n.v.t.	lantaarnpaal	159582.0903	506364.3973		
OC045	NWOoc	verwaarloosbaar	n.v.t.	lantaarnpaal	159577.2935	506337.8942		
OC046	NWOoc	verwaarloosbaar	n.v.t.	lantaarnpaal	159583.4002	506316.6968		
OC047	NWOoc	verwaarloosbaar	n.v.t.	straatnaambord	159582.5072	506316.0519		
OC048	NWOoc	verwaarloosbaar	n.v.t.	lantaarnpaal	159561.8201	506302.3101		
OC049	NWOoc	verwaarloosbaar	n.v.t.	lantaarnpaal	159541.2418	506275.1109		
OC050	NWOoc	verwaarloosbaar	n.v.t.	lantaarnpaal	159522.291	506241.2772		
OC051	NWOoc	verwaarloosbaar	n.v.t.	informatiebord	159537.6699	506240.2851		
OC052	NWOoc	verwaarloosbaar	n.v.t.	lantaarnpaal	158899.5827	505039.5153		
OC053	NWOoc	verwaarloosbaar	n.v.t.	lantaarnpaal	158887.1307	505015.7524		
OC054	NWOoc	verwaarloosbaar	n.v.t.	lantaarnpaal	158650.6794	504806.5862		
OC055	NWOoc	verwaarloosbaar	n.v.t.	lantaarnpaal	158632.82	504774.2408		
OC056	NWOoc	verwaarloosbaar	n.v.t.	informatiebord	158663.0818	504766.7498		
OC057	NWOoc	verwaarloosbaar	n.v.t.	lantaarnpaal	158664.6693	504767.9404		
OC058	NWOoc	verwaarloosbaar	n.v.t.	waarschuingsbord	158655.4419	504759.0107		
OC059	NWOoc	verwaarloosbaar	n.v.t.	lantaarnpaal	158504.1046	504647.1165		
OC060	NWOoc	verwaarloosbaar	n.v.t.	lantaarnpaal	158507.1804	504670.0361		
OC061	NWOoc	verwaarloosbaar	n.v.t.	lantaarnpaal	158494.778	504646.0251		
OC062	NWOoc	verwaarloosbaar	n.v.t.	reclamebord	158285.7813	504536.3129		

OBJECTID	TypeNWO	Faalkans	Fundatie	Extra_Opmerkingen	POINT X	POINT Y	POINT_X (eind)	POINT_Y (Eind)
OC063	NWOoc	verwaarloosbaar	n.v.t.	reclamebord	158288.6586	504536.8586		
OC064	NWOoc	verwaarloosbaar	n.v.t.	reclamebord	158291.4368	504537.1066		
OC065	NWOoc	verwaarloosbaar	n.v.t.	lantaarmpaal	158282.4577	504469.7397		
OC066	NWOoc	verwaarloosbaar	n.v.t.	routebord	158282.7553	504471.9722		
OC067	NWOoc	verwaarloosbaar	n.v.t.	straatnaambord	158297.787	504468.1026		
OC068	NWOoc	verwaarloosbaar	n.v.t.	routeinformatiebord	158279.1338	504448.2588		
OC069	NWOoc	verwaarloosbaar	n.v.t.	lantaarmpaal	158274.8178	504440.619		
OC070	NWOoc	verwaarloosbaar	n.v.t.	richtingbord	158289.0101	504398.8075		
OC071	NWOoc	verwaarloosbaar	n.v.t.	zitbank	158242.3275	504467.4174		
OC072	NWOoc	verwaarloosbaar	n.v.t.	zitbank	158243.3197	504479.6213		
OC073	NWOoc	verwaarloosbaar	n.v.t.	zitbank	158244.0143	504491.1307		
OC074	NWOoc	verwaarloosbaar	n.v.t.	zitbank	158244.808	504502.6401		
OC075	NWOoc	verwaarloosbaar	n.v.t.	prullenbak	158245.701	504496.5878		
OC076	NWOoc	verwaarloosbaar	n.v.t.	prullenbak	158244.0143	504473.4698		
OC077	NWOoc	verwaarloosbaar	n.v.t.	Naambord	158723.2621	504892.537		
OC078	NWOoc	verwaarloosbaar	n.v.t.	Paal verkeersgeleiding	158723.7086	504889.5605		
OC079	NWOoc	verwaarloosbaar	n.v.t.	Paal verkeersgeleiding	158719.1445	504890.255		
OC080	NWOoc	verwaarloosbaar	n.v.t.	Paal verkeersgeleiding	158716.168	504892.4874		
OC081	NWOoc	verwaarloosbaar	n.v.t.	Paal verkeersgeleiding	158712.8441	504896.0593		
OC082	NWOoc	verwaarloosbaar	n.v.t.	Paal verkeersgeleiding	158709.4707	504899.7304		
OC083	NWOoc	verwaarloosbaar	n.v.t.	Verkeersbord B06	158712.5465	504883.1609		
OC084	NWOoc	verwaarloosbaar	n.v.t.	verkeersbord	158436.1215	504628.5598		
OC085	NWOoc	verwaarloosbaar	n.v.t.	betonnen paal	158440.636	504624.0453		
OC086	NWOoc	verwaarloosbaar	n.v.t.	aanduidingsbord	158441.1321	504623.45		
OC087	NWOoc	verwaarloosbaar	n.v.t.	locatiebord	158298.9274	504526.0894		
OC088	NWOoc	verwaarloosbaar	n.v.t.	verkeersbord L08	158297.5383	504528.173		
OC089	NWOoc	verwaarloosbaar	n.v.t.	verkeersbord B06	158298.6793	504529.9093		
OC090	NWOoc	verwaarloosbaar	n.v.t.	verkeersbord OBD02	158705.5005	504868.6893		
OC091	NWOoc	verwaarloosbaar	n.v.t.	Verkeersbord B05	158733.1825	504891.4105		
OC092	NWOoc	verwaarloosbaar	n.v.t.	verkeersbord OBD02	158737.5482	504899.0503		
OC093	NWOoc	verwaarloosbaar	n.v.t.	Verkeersbord OBD02	158980.7338	505151.0665		
OC094	NWOoc	verwaarloosbaar	n.v.t.	betonnen paal	158981.6268	505151.0665		
OC095	NWOoc	verwaarloosbaar	n.v.t.	Betonnen paal	158983.4623	505151.1161		
OC096	NWOoc	verwaarloosbaar	n.v.t.	Betonnen paal	158984.2561	505153.1004		
OC097	NWOoc	verwaarloosbaar	n.v.t.	betonnen paal	158984.6034	505156.3747		
OC098	NWOoc	verwaarloosbaar	n.v.t.	betonnen paal	158984.901	505159.4505		
OC099	NWOoc	verwaarloosbaar	n.v.t.	betonnen paal	158985.0995	505162.5759		
OC100	NWOoc	verwaarloosbaar	n.v.t.	Afsluitpaal	159064.7783	505218.4203		
OC101	NWOoc	verwaarloosbaar	n.v.t.	Afzetpaal	159073.1127	505228.243		
OC102	NWOoc	verwaarloosbaar	n.v.t.	afzetpaal	159059.8173	505241.6376		
OC103	NWOoc	verwaarloosbaar	n.v.t.	afzetpaal	159058.3291	505243.1259		
OC104	NWOoc	verwaarloosbaar	n.v.t.	verkeersbord L08/L09	159066.4154	505232.6583		
OC105	NWOoc	verwaarloosbaar	n.v.t.	verkeersbord A01/A02-30zb	159064.431	505234.1962		
OC106	NWOoc	verwaarloosbaar	n.v.t.	verkeersbord A01/A02-30zb	159058.9244	505229.0368		
OC107	NWOoc	verwaarloosbaar	n.v.t.	bushaltebord	159063.1412	505224.5719		
OC108	NWOoc	verwaarloosbaar	n.v.t.	verkeersbord BB15-2	159079.3851	505217.1954		
OC109	NWOoc	verwaarloosbaar	n.v.t.	verkeersbord BB15-2	159078.4921	505211.5895		
OC110	NWOoc	verwaarloosbaar	n.v.t.	Paal met zonnecollector	159351.2427	505839.5604		
OC111	NWOoc	verwaarloosbaar	n.v.t.	slagboom	159505.3458	506230.6647		
OC112	NWOoc	verwaarloosbaar	n.v.t.	gastank	159571.2905	506575.6434		
OC113	NWOoc	verwaarloosbaar	n.v.t.	taludtrap	159608.4977	506547.9117		
OC114	NWOoc	verwaarloosbaar	n.v.t.	slagboom	159819.2033	506937.6719		
OC115	NWOoc	verwaarloosbaar	n.v.t.	betonnen paal	159608.5396	506529.1615		
OC116	NWOoc	verwaarloosbaar	n.v.t.	lantaarmpaal	159607.2001	506533.924		
OC117	NWOoc	verwaarloosbaar	n.v.t.	Vlaggenmast	159608.7876	506535.6604		
OC118	NWOoc	verwaarloosbaar	n.v.t.	Vlaggenmast	159609.5318	506540.8694		
OC119	NWOoc	verwaarloosbaar	n.v.t.	Vlaggenmast	159613.2525	506550.9401		
OC120	NWOoc	verwaarloosbaar	n.v.t.	lantaarmpaal	159612.4091	506554.1647		
OC121	NWOoc	verwaarloosbaar	n.v.t.	Vlaggenmast	159617.7173	506559.4729		
OC122	NWOoc	verwaarloosbaar	n.v.t.	lantaarmpaal	159622.1326	506575.4968		
OC123	NWOoc	verwaarloosbaar	n.v.t.	lantaarmpaal	159625.8037	506602.4843		
OC124	NWOoc	verwaarloosbaar	n.v.t.	Informatiebord	159624.7619	506600.3015		
OC125	NWOoc	verwaarloosbaar	n.v.t.	Informatiebord	159604.8271	506601.691		
OC126	NWOoc	verwaarloosbaar	n.v.t.	lantaarmpaal	159610.0857	506598.7144		
OC127	NWOoc	verwaarloosbaar	n.v.t.	Informatiebord	159621.7935	506592.0172		
OC128	NWOoc	verwaarloosbaar	n.v.t.	Informatiebord	159661.4073	506698.8146		
OC129	NWOoc	verwaarloosbaar	n.v.t.	Picknicktafel	159689.8076	506751.9045		
OC130	NWOoc	verwaarloosbaar	n.v.t.	Afvalbak	159685.7892	506749.2752		
OC131	NWOoc	verwaarloosbaar	n.v.t.	Picknicktafel	159658.0575	506700.6579		
OC132	NWOoc	verwaarloosbaar	n.v.t.	afvalbak	159655.1306	506702.0966		
OC133	NWOoc	verwaarloosbaar	n.v.t.	informatiebord	159732.0406	506791.8863		
OC134	NWOoc	verwaarloosbaar	n.v.t.	betonnen paal	159821.8929	506935.8983		
OC135	NWOoc	verwaarloosbaar	n.v.t.	Verkeersbord J16	159918.4825	507039.4333		
OC136	NWOoc	verwaarloosbaar	n.v.t.	Landhoofd drijvende steiger	160083.3314	507156.2534		
OC137	NWOoc	verwaarloosbaar	n.v.t.	Vlaggenmast	160085.3158	507141.6682		
OC138	NWOoc	verwaarloosbaar	n.v.t.	Vlaggenmast	160082.6369	507149.9034		
OC139	NWOoc	verwaarloosbaar	n.v.t.	Vlaggenmast	160083.4307	507147.4229		
OC140	NWOoc	verwaarloosbaar	n.v.t.	Vlaggenmast	160084.3236	507144.5456		
OC141	NWOoc	verwaarloosbaar	n.v.t.	Slagboom	159810.33	506856.3671		
OC142	NWOoc	verwaarloosbaar	n.v.t.	Vlaggenmast	159885.0443	507042.6877		
OC143	NWOoc	verwaarloosbaar	n.v.t.	Vlaggenmast	159886.0861	507040.1576		
OC144	NWOoc	verwaarloosbaar	n.v.t.	Vlaggenmast	159887.7232	507042.4396		
OC145	NWOoc	verwaarloosbaar	n.v.t.	Vlaggenmast	159885.6396	507041.4474		
OC146	NWOoc	verwaarloosbaar	n.v.t.	Vlaggenmast	159884.2009	507040.8521		
OC147	NWOoc	verwaarloosbaar	n.v.t.	Vlaggenmast	159910.2459	507063.1764		
OC148	NWOoc	verwaarloosbaar	n.v.t.	Vlaggenmast	159904.0447	507057.6201		
OC149	NWOoc	verwaarloosbaar	n.v.t.	Vlaggenmast	159906.1283	507059.7533		
OC150	NWOoc	verwaarloosbaar	n.v.t.	Vlaggenmast	159908.2615	507061.5889		
OC151	NWOoc	verwaarloosbaar	n.v.t.	Vlaggenmast	159916.9928	507068.2366		
OC152	NWOoc	verwaarloosbaar	n.v.t.	Vlaggenmast	159919.5229	507069.8241		
OC153	NWOoc	verwaarloosbaar	n.v.t.	Vlaggenmast	159922.053	507071.2627		
OC154	NWOoc	verwaarloosbaar	n.v.t.	Vlaggenmast	159924.4342	507072.4534		
OC155	NWOoc	verwaarloosbaar	n.v.t.	lantaarmpaal	159913.9666	507044.1264		
OC156	NWOoc	verwaarloosbaar	n.v.t.	lantaarmpaal	159938.1997	507064.0555		
OC157	NWOoc	verwaarloosbaar	n.v.t.	lantaarmpaal	159946.286	507072.4891		

OBJECTID	TypeNWO	Faalkans	Fundatie	Extra_Opmerkingen	POINT_X	POINT_Y	POINT_X (eind)	POINT_Y (Eind)
OC158	NWOoc	verwaarloosbaar	n.v.t.	Informatiepaal	159954.8685	507077.1524		
OC159	NWOoc	verwaarloosbaar	n.v.t.	lantaarnpaal	159955.2157	507077.8965		
OC160	NWOoc	verwaarloosbaar	n.v.t.	lantaarnpaal	159960.1767	507081.3196		
OC161	NWOoc	verwaarloosbaar	n.v.t.	lantaarnpaal	159966.7251	507087.6696		
OC162	NWOoc	verwaarloosbaar	n.v.t.	lantaarnpaal	159981.2111	507095.1606		
OC163	NWOoc	verwaarloosbaar	n.v.t.	lantaarnpaal	159990.9842	507107.8606		
OC164	NWOoc	verwaarloosbaar	n.v.t.	lantaarnpaal	159997.6814	507121.2552		
OC165	NWOoc	verwaarloosbaar	n.v.t.	lantaarnpaal	160058.4034	507125.0751		
OC166	NWOoc	verwaarloosbaar	n.v.t.	lantaarnpaal	160049.0769	507142.488		
OC167	NWOoc	verwaarloosbaar	n.v.t.	lantaarnpaal	160065.448	507146.6552		
OC168	NWOoc	verwaarloosbaar	n.v.t.	slagboom	160188.7275	507149.1357		
OC169	NWOoc	verwaarloosbaar	n.v.t.	verkeersbord J17	160181.7822	507151.8642		
OC170	NWOoc	verwaarloosbaar	n.v.t.	Slagboom	162676.6266	507533.1974		
OC171	NWOoc	verwaarloosbaar	n.v.t.	Windmeetmast	162680.4961	507480.2641		
OC172	NWOoc	verwaarloosbaar	n.v.t.	verkeersbord B06	162703.8179	507547.3347		
OC173	NWOoc	verwaarloosbaar	n.v.t.	Slagboom	162930.566	507807.8143		
OC174	NWOoc	verwaarloosbaar	n.v.t.	Richtingbord	162997.2411	507888.6282		
OC175	NWOoc	verwaarloosbaar	n.v.t.	Kunstwerk	163189.0313	508067.2223		
OC176	NWOoc	verwaarloosbaar	n.v.t.	Zitbank	163192.1071	508070.4965		
OC177	NWOoc	verwaarloosbaar	n.v.t.	slagboom	163965.122	508859.5848		
OC178	NWOoc	verwaarloosbaar	n.v.t.	Betonblok	163961.8973	508863.0079		
OC179	NWOoc	verwaarloosbaar	n.v.t.	Monument Hevelhuisje	164319.2343	509228.9485		
OC180	NWOoc	verwaarloosbaar	n.v.t.	slagboom	164246.8795	509142.6938		
OC181	NWOoc	verwaarloosbaar	n.v.t.	Lichtmast op betonnen fundering	163970.2097	508905.6494		
OC182	NWOoc	verwaarloosbaar	n.v.t.	Lichtmast op betonnen fundering	164026.1196	508961.6088		
OC183	NWOoc	verwaarloosbaar	n.v.t.	Lichtmast op betonnen fundering	164083.5931	509019.6471		
OC184	NWOoc	verwaarloosbaar	n.v.t.	Kunststof geleidepaal	164151.2922	509068.2626		
OC185	NWOoc	verwaarloosbaar	n.v.t.	Kunststof geleidepaal	164153.3758	509066.5263		
OC186	NWOoc	verwaarloosbaar	n.v.t.	Verkeersbord A02-15	164098.4085	508995.8824		
OC187	NWOoc	verwaarloosbaar	n.v.t.	Verkeersbord B06	164106.2468	508990.9214		
OC188	NWOoc	verwaarloosbaar	n.v.t.	Verkeersbord B06	164111.9023	508983.7777		
OC189	NWOoc	verwaarloosbaar	n.v.t.	Verkeersbord B06	164113.589	509007.3918		
OC190	NWOoc	verwaarloosbaar	n.v.t.	Verkeersbord D02r	164105.7507	509002.0339		
OC191	NWOoc	verwaarloosbaar	n.v.t.	Verkeersbord D02r	164139.1875	508986.5558		
OC192	NWOoc	verwaarloosbaar	n.v.t.	Verkeersbord D02r	164119.7406	508971.1768		
OC193	NWOoc	verwaarloosbaar	n.v.t.	Verkeersbord D02r	164121.1296	508986.3573		
OC194	NWOoc	verwaarloosbaar	n.v.t.	Verkeersbord A01-15	164120.0382	509000.4464		
OC195	NWOoc	verwaarloosbaar	n.v.t.	slagboom	164738.9164	509641.5497		
OC196	NWOoc	verwaarloosbaar	n.v.t.	verkeersbord E01	164657.0766	509508.4734		
OC197	NWOoc	verwaarloosbaar	n.v.t.	verkeersbord F08	164650.032	509513.3352		
OC198	NWOoc	verwaarloosbaar	n.v.t.	verkeersbord J37	164708.7205	509557.0693		
OC199	NWOoc	verwaarloosbaar	n.v.t.	verkeersbord D02r	164726.9272	509583.4119		
OC200	NWOoc	verwaarloosbaar	n.v.t.	verkeersbord D02r	164807.1953	509664.3249		
OC201	NWOoc	verwaarloosbaar	n.v.t.	verkeersbord E01	164791.3699	509662.9855		
OC202	NWOoc	verwaarloosbaar	n.v.t.	verkeersbord E01	164831.3551	509672.2129		
OC203	NWOoc	verwaarloosbaar	n.v.t.	verkeersbord J37	164835.7208	509677.7691		
OC204	NWOoc	verwaarloosbaar	n.v.t.	Aanduidingsbord lokale verkeersregels	164796.182	509695.2317		
OC205	NWOoc	verwaarloosbaar	n.v.t.	Vlaggenmast	164806.6	509691.6102		
OC206	NWOoc	verwaarloosbaar	n.v.t.	vlaggenmast	164787.55	509670.1293		
OC207	NWOoc	verwaarloosbaar	n.v.t.	betonblok	164802.8793	509692.4535		
OC208	NWOoc	verwaarloosbaar	n.v.t.	slagboom	164806.8481	509703.7149		
OC209	NWOoc	verwaarloosbaar	n.v.t.	veerooster	166100.1622	511052.3075		
OC210	NWOoc	verwaarloosbaar	n.v.t.	veerooster	166101.5758	511091.7981		
OC211	NWOoc	verwaarloosbaar	n.v.t.	Poot	166125.438	511072.5		
OC212	NWOoc	verwaarloosbaar	n.v.t.	veerooster	164840.0661	509742.7338		
OC213	NWOoc	verwaarloosbaar	n.v.t.	veerooster	165473.2909	510417.7168		
OC214	NWOoc	verwaarloosbaar	n.v.t.	veerooster	166977.344	511857.9259		
OC215	NWOoc	verwaarloosbaar	n.v.t.	veerooster	168093.2426	512207.2996		
OC216	NWOoc	verwaarloosbaar	n.v.t.	veerooster	169217.4652	512514.4677		
OC217	NWOoc	verwaarloosbaar	n.v.t.	veerooster	171454.9793	513158.1287		
OC218	NWOoc	verwaarloosbaar	n.v.t.	slagboom	172212.4615	513590.9665		
OC219	NWOoc	verwaarloosbaar	n.v.t.	aanduidingsbord uitrit	172043.5383	513537.249		
OC220	NWOoc	verwaarloosbaar	n.v.t.	Verkeersbord BB01	171866.2836	513376.9112		
OC221	NWOoc	verwaarloosbaar	n.v.t.	Meetpaal op betonnen fundering	166296.3437	511210.7481		
OC222	NWOoc	verwaarloosbaar	n.v.t.	veerooster	166996.516	511827.053		
OC223	NWOoc	verwaarloosbaar	n.v.t.	veerooster	168102.3437	512172.6765		
OC224	NWOoc	verwaarloosbaar	n.v.t.	veerooster	169228.3041	512478.7721		
OC225	NWOoc	verwaarloosbaar	n.v.t.	Afstandenbord	171562.1284	513154.7344		
OC226	NWOoc	verwaarloosbaar	n.v.t.	alameringslichten brug	171454.525	513049.4583		
OC227	NWOoc	verwaarloosbaar	n.v.t.	alameringslichten brug	171446.389	513063.597		
OC228	NWOoc	verwaarloosbaar	n.v.t.	verkeersbord F03	171616.7042	513166.5177		
OC229	NWOoc	verwaarloosbaar	n.v.t.	verkeersbord F03	171607.6257	513181.4502		
OC230	NWOoc	verwaarloosbaar	n.v.t.	alameringslichten brug	171764.7074	513254.8112		
OC231	NWOoc	verwaarloosbaar	n.v.t.	alameringslichten brug	171755.5792	513267.1639		
OC232	NWOoc	verwaarloosbaar	n.v.t.	alameringslichten brug	171778.1019	513253.0252		
OC233	NWOoc	verwaarloosbaar	n.v.t.	alameringslichten brug	171769.4369	513258.0854		
OC234	NWOoc	verwaarloosbaar	n.v.t.	verkeersbordA01-100	171770.7764	513279.1198		
OC235	NWOoc	verwaarloosbaar	n.v.t.	verkeersbordA01-100	171760.7553	513290.9765		
OC236	NWOoc	verwaarloosbaar	n.v.t.	verkeersbord A01-90 & J20 & OB612	171929.6776	513415.3159		
OC237	NWOoc	verwaarloosbaar	n.v.t.	verkeersbord A01-100	172003.5461	513461.1006		
OC238	NWOoc	verwaarloosbaar	n.v.t.	verkeersbord A01-100	171992.1359	513469.9311		
OC239	NWOoc	verwaarloosbaar	n.v.t.	alameringslichten brug	172047.3017	513498.5558		
OC240	NWOoc	verwaarloosbaar	n.v.t.	alameringslichten brug	172037.231	513510.0652		
OC241	NWOoc	verwaarloosbaar	n.v.t.	Mast l.b.v windvaan	172067.3439	513511.2558		
OC242	NWOoc	verwaarloosbaar	n.v.t.	verkeersbord A01-90 & J20 & OB612	172088.933	513535.4094		
OC243	NWOoc	verwaarloosbaar	n.v.t.	verkeersbord L07-2-C18-2,3	172094.8366	513540.4199		
OC244	NWOoc	verwaarloosbaar	n.v.t.	alameringslichten brug	172099.0309	513516.8669		
OC245	NWOoc	verwaarloosbaar	n.v.t.	verkeersbord J31	172096.8481	513511.4099		
OC246	NWOoc	verwaarloosbaar	n.v.t.	Informatiebord Ketelbrug	172174.4373	513603.5843		
OC247	NWOoc	verwaarloosbaar	n.v.t.	verkeersbord E02	172205.2944	513631.6136		
OC248	NWOoc	verwaarloosbaar	n.v.t.	verkeersbord BB04r	172196.6623	513635.2847		
OC249	NWOoc	verwaarloosbaar	n.v.t.	verkeersbord J03	171832.3834	513362.9479		
OC250	NWOoc	verwaarloosbaar	n.v.t.	paal met zonnecollector	171630.4729	513236.8406		
OC251	NWOoc	verwaarloosbaar	n.v.t.	verkeersbord B06	165160.5445	510013.4178		
OC252	NWOoc	verwaarloosbaar	n.v.t.	verkeersbord B06	164829.8204	509660.9453		

OBJECTID	TypeNWO	Faalkans	Fundatie	Extra_Opmerkingen	POINT_X	POINT_Y	POINT_X (eind)	POINT_Y (Eind)
OC253	NWOoc	verwaarloosbaar	n.v.t.	verkeersbord E01	164823.8672	509651.7179		
OC254	NWOoc	verwaarloosbaar	n.v.t.	verkeersbord J37	164775.5094	509617.5866		
OC255	NWOoc	verwaarloosbaar	n.v.t.	Paal met zonnecollector	164568.5534	509673.1124		
OC256	NWOoc	verwaarloosbaar	n.v.t.	Bord eigen terrein	164564.4854	509680.3057		
OC257	NWOoc	verwaarloosbaar	n.v.t.	scheepvaartbord A.1	164538.5397	509712.9984		
OC258	NWOoc	verwaarloosbaar	n.v.t.	Bord verboden te zwemmen	161115.5816	507192.1884		
OC259	NWOoc	verwaarloosbaar	n.v.t.	stuurkast vacuuminstallatie	161109.3804	507191.6923		
OC260	NWOoc	verwaarloosbaar	n.v.t.	houten paal	159972.7234	507050.5551		
OC261	NWOoc	verwaarloosbaar	n.v.t.	houten paal	159975.3031	507052.1922		
OC262	NWOoc	verwaarloosbaar	n.v.t.	houten paal	159974.6086	507047.7273		
OC263	NWOoc	verwaarloosbaar	n.v.t.	houten paal	159977.2379	507049.2156		
OC264	NWOoc	verwaarloosbaar	n.v.t.	stalen aanrijdpaal	159956.9476	507078.9317		
OC265	NWOoc	verwaarloosbaar	n.v.t.	stalen aanrijdpaal	159958.5847	507080.3207		
OC266	NWOoc	verwaarloosbaar	n.v.t.	kunststof paal	159669.317	506691.7968		
OC267	NWOoc	verwaarloosbaar	n.v.t.	kunststof paal	159685.4401	506680.1882		
OC268	NWOoc	verwaarloosbaar	n.v.t.	kunststof paal	159701.4639	506670.3159		
OC269	NWOoc	verwaarloosbaar	n.v.t.	betonnen paal	159661.8304	506577.3606		
OC270	NWOoc	verwaarloosbaar	n.v.t.	verkeersbord E06	159654.6678	506575.9927		
OC271	NWOoc	verwaarloosbaar	n.v.t.	verkeersbord E06	159653.9644	506574.2225		
OC272	NWOoc	verwaarloosbaar	n.v.t.	verkeersbord C15 & E02	159650.6583	506507.3664		
OC273	NWOoc	verwaarloosbaar	n.v.t.	verkeersbord E02	159656.2924	506513.792		
OC274	NWOoc	verwaarloosbaar	n.v.t.	verkeersbord E08n	159660.7295	506511.5276		
OC275	NWOoc	verwaarloosbaar	n.v.t.	verkeersbord E04	159663.3022	506508.5581		
OC276	NWOoc	verwaarloosbaar	n.v.t.	Reclamebord	159674.7192	506532.3443		
OC277	NWOoc	verwaarloosbaar	n.v.t.	verkeersbord B06	159648.6219	506472.3817		
OC278	NWOoc	verwaarloosbaar	n.v.t.	verkeersbord B06	159627.3899	506461.7443		
OC279	NWOoc	verwaarloosbaar	n.v.t.	verkeersbord D02r	159608.1555	506363.2873		
OC280	NWOoc	verwaarloosbaar	n.v.t.	verkeersbord B06	159596.2455	506355.1995		
OC281	NWOoc	verwaarloosbaar	n.v.t.	verkeersbord E02	159574.7609	506370.7429		
OC282	NWOoc	verwaarloosbaar	n.v.t.	verkeersbord E02	159581.8598	506367.7094		
OC283	NWOoc	verwaarloosbaar	n.v.t.	kunststof paal	159575.3138	506334.6058		
OC284	NWOoc	verwaarloosbaar	n.v.t.	kunststof paal	159577.0502	506334.6058		
OC285	NWOoc	verwaarloosbaar	n.v.t.	kunststof paal	159577.199	506332.7207		
OC286	NWOoc	verwaarloosbaar	n.v.t.	kunststof paal	159575.2642	506332.7207		
OC287	NWOoc	verwaarloosbaar	n.v.t.	verkeersbord D02r	159576.8517	506309.6027		
OC288	NWOoc	verwaarloosbaar	n.v.t.	verkeersbord B06	159523.7793	506211.8092		
OC289	NWOoc	verwaarloosbaar	n.v.t.	richtingbord	159499.5698	506161.406		
OC290	NWOoc	verwaarloosbaar	n.v.t.	verkeersbord F01	159386.0215	505923.8745		
OC291	NWOoc	verwaarloosbaar	n.v.t.	stuurkasten	159094.519	505202.7449		
OC292	NWOoc	verwaarloosbaar	n.v.t.	verkeersbord A02-30ze	158654.0528	504776.3244		
OC293	NWOoc	verwaarloosbaar	n.v.t.	verkeersbord A01-30zb	158647.8021	504771.6115		
OC294	NWOoc	verwaarloosbaar	n.v.t.	verkeersbord A02-30ze	158513.6296	504651.2837		
OC295	NWOoc	verwaarloosbaar	n.v.t.	verkeersbord B06	158511.7444	504655.2524		
OC296	NWOoc	verwaarloosbaar	n.v.t.	verkeersbord A01-30zb	158507.2796	504645.8266		
OC297	NWOoc	verwaarloosbaar	n.v.t.	bushaltebord	158477.4147	504641.2626		
OC298	NWOoc	verwaarloosbaar	n.v.t.	verkeersbord BB15-2	158283.8961	504517.0148		
OC299	NWOoc	verwaarloosbaar	n.v.t.	verkeersbord L08 & B04	158292.1313	504498.3616		
OC300	NWOoc	verwaarloosbaar	n.v.t.	verkeersbord E201ze	158324.5759	504535.9656		
OC301	NWOoc	verwaarloosbaar	n.v.t.	verkeersbord B05	158309.4946	504530.9054		
OC302	NWOoc	verwaarloosbaar	n.v.t.	verkeersbord BB16	158282.9538	504473.4604		
OC303	NWOoc	verwaarloosbaar	n.v.t.	verkeersbord B06	158295.0089	504480.0585		
OC304	NWOoc	verwaarloosbaar	n.v.t.	verkeersbord D02r & B06	158294.8104	504468.4499		
OC305	NWOoc	verwaarloosbaar	n.v.t.	verkeersbord D02r	158302.6487	504467.8546		
OC306	NWOoc	verwaarloosbaar	n.v.t.	verkeersbord C16	158300.2178	504460.7108		
OC307	NWOoc	verwaarloosbaar	n.v.t.	verkeersbord C03	158274.7682	504445.6295		
OC308	NWOoc	verwaarloosbaar	n.v.t.	richtingbord	158289.7006	504436.2533		
OC309	NWOoc	verwaarloosbaar	n.v.t.	verkeersbord B05	158288.6588	504422.71		
OC310	NWOoc	verwaarloosbaar	n.v.t.	verkeersbord C02	158272.3373	504412.292		
OC311	NWOoc	verwaarloosbaar	n.v.t.	verkeersbord E02	158251.0092	504406.9931		
OC401	NWOoc	verwaarloosbaar	n.v.t.	dijkpaal 0.0	158276.798	504386.145		
OC402	NWOoc	verwaarloosbaar	n.v.t.	dijkpaal 0.00	159113.975	505269.663		
OC403	NWOoc	verwaarloosbaar	n.v.t.	dijkpaal 0.00	164677.798	509786.299		
OC404	NWOoc	verwaarloosbaar	n.v.t.	dijkpaal 0.00	158280.054	504386.116		
OC405	NWOoc	verwaarloosbaar	n.v.t.	dijkpaal 0.05	159069.519	505274.371		
OC406	NWOoc	verwaarloosbaar	n.v.t.	dijkpaal 0.10	164611.357	509785.272		
OC407	NWOoc	verwaarloosbaar	n.v.t.	dijkpaal 0.10	159032.292	505307.182		
OC408	NWOoc	verwaarloosbaar	n.v.t.	dijkpaal 0.15	158998.081	505343.374		
OC409	NWOoc	verwaarloosbaar	n.v.t.	dijkpaal 0.20	158966.452	505380.618		
OC410	NWOoc	verwaarloosbaar	n.v.t.	dijkpaal 0.20	164538.228	509853.479		
OC411	NWOoc	verwaarloosbaar	n.v.t.	dijkpaal 0.25	158931.283	505415.94		
OC412	NWOoc	verwaarloosbaar	n.v.t.	dijkpaal 0.30	164465.003	509921.582		
OC413	NWOoc	verwaarloosbaar	n.v.t.	dijkpaal 0.30	158896.402	505451.712		
OC414	NWOoc	verwaarloosbaar	n.v.t.	dijkpaal 0.35	158849.855	505464.078		
OC415	NWOoc	verwaarloosbaar	n.v.t.	dijkpaal 0.40	158807.553	505440.645		
OC416	NWOoc	verwaarloosbaar	n.v.t.	dijkpaal 0.40	164405.181	509980.893		
OC417	NWOoc	verwaarloosbaar	n.v.t.	dijkpaal 0.45	158771.127	505406.394		
OC418	NWOoc	verwaarloosbaar	n.v.t.	dijkpaal 0.50	164473.977	510053.246		
OC419	NWOoc	verwaarloosbaar	n.v.t.	dijkpaal 0.50	158734.485	505372.374		
OC420	NWOoc	verwaarloosbaar	n.v.t.	dijkpaal 0.55	158725.542	505324.346		
OC421	NWOoc	verwaarloosbaar	n.v.t.	dijkpaal 0.60	164543.13	510125.472		
OC422	NWOoc	verwaarloosbaar	n.v.t.	dijkpaal 0.60	158742.367	505280.016		
OC423	NWOoc	verwaarloosbaar	n.v.t.	dijkpaal 0.65	158756.347	505252.528		
OC424	NWOoc	verwaarloosbaar	n.v.t.	dijkpaal 0.70	164560.408	510200.682		
OC425	NWOoc	verwaarloosbaar	n.v.t.	dijkpaal 0.70	158792.801	505286.75		
OC426	NWOoc	verwaarloosbaar	n.v.t.	dijkpaal 0.75	158776.491	505321.717		
OC427	NWOoc	verwaarloosbaar	n.v.t.	dijkpaal 0.80	158801.746	505347.795		
OC428	NWOoc	verwaarloosbaar	n.v.t.	dijkpaal 0.80	164608.618	510190.692		
OC429	NWOoc	verwaarloosbaar	n.v.t.	dijkpaal 0.85	158837.992	505381.836		
OC430	NWOoc	verwaarloosbaar	n.v.t.	dijkpaal 0.90	158863.832	505392.607		
OC431	NWOoc	verwaarloosbaar	n.v.t.	dijkpaal 0.90	164680.13	510212.967		
OC432	NWOoc	verwaarloosbaar	n.v.t.	dijkpaal 0.95	158898.002	505356.104		
OC433	NWOoc	verwaarloosbaar	n.v.t.	dijkpaal 1.00	158901.544	505330.824		
OC434	NWOoc	verwaarloosbaar	n.v.t.	dijkpaal 1.05	158865.065	505296.629		
OC435	NWOoc	verwaarloosbaar	n.v.t.	dijkpaal 1.10	164826.431	510076.601		
OC436	NWOoc	verwaarloosbaar	n.v.t.	dijkpaal 1.10	158870.301	505249.665		

OBJECTID	TypeNWO	Faalkans	Fundatie	Extra_Opmerkingen	POINT X	POINT Y	POINT_X (eind)	POINT_Y (Eind)
OC437	NWOoc	verwaarloosbaar	n.v.t.	dijkpaal 1.15	158917.398	505262.468		
OC438	NWOoc	verwaarloosbaar	n.v.t.	dijkpaal 1.20	164876.836	510006.132		
OC439	NWOoc	verwaarloosbaar	n.v.t.	dijkpaal 1.20	158949.705	505297.502		
OC440	NWOoc	verwaarloosbaar	n.v.t.	dijkpaal 1.25	158978.678	505270.662		
OC441	NWOoc	verwaarloosbaar	n.v.t.	dijkpaal 1.30	159010.207	505239.422		
OC442	NWOoc	verwaarloosbaar	n.v.t.	dijkpaal 1.30	164826.207	509937.924		
OC443	NWOoc	verwaarloosbaar	n.v.t.	dijkpaal 1.35	158980.071	505210.15		
OC444	NWOoc	verwaarloosbaar	n.v.t.	dijkpaal 1.40	164777.823	509894.648		
OC445	NWOoc	verwaarloosbaar	n.v.t.	dijkpaal 1.40	158943.256	505173.38		
OC446	NWOoc	verwaarloosbaar	n.v.t.	dijkpaal 1.45	158974.688	505139.163		
OC447	NWOoc	verwaarloosbaar	n.v.t.	dijkpaal 1.50	164727.223	509850.01		
OC448	NWOoc	verwaarloosbaar	n.v.t.	dijkpaal 17.5	172084.382	513452.041		
OC449	NWOoc	verwaarloosbaar	n.v.t.	dijkpaal 17.6	171994.787	513513.4		
OC450	NWOoc	verwaarloosbaar	n.v.t.	dijkpaal 17.7	171919.667	513447.45		
OC451	NWOoc	verwaarloosbaar	n.v.t.	dijkpaal 17.8	171842.796	513383.525		
OC452	NWOoc	verwaarloosbaar	n.v.t.	dijkpaal 17.9	171762.78	513323.402		
OC453	NWOoc	verwaarloosbaar	n.v.t.	dijkpaal 18.0	171679.745	513267.861		
OC454	NWOoc	verwaarloosbaar	n.v.t.	dijkpaal 18.1	171593.893	513216.659		
OC455	NWOoc	verwaarloosbaar	n.v.t.	dijkpaal 18.2	171505.695	513169.457		
OC456	NWOoc	verwaarloosbaar	n.v.t.	dijkpaal 18.3	171415.221	513127.049		
OC457	NWOoc	verwaarloosbaar	n.v.t.	dijkpaal 18.4	171322.946	513088.777		
OC458	NWOoc	verwaarloosbaar	n.v.t.	dijkpaal 18.5	171228.864	513055.287		
OC459	NWOoc	verwaarloosbaar	n.v.t.	dijkpaal 18.6	171132.882	513026.649		
OC460	NWOoc	verwaarloosbaar	n.v.t.	dijkpaal 18.7	171036.562	513000.269		
OC461	NWOoc	verwaarloosbaar	n.v.t.	dijkpaal 18.8	170940.067	512973.928		
OC462	NWOoc	verwaarloosbaar	n.v.t.	dijkpaal 18.9	170843.518	512947.886		
OC463	NWOoc	verwaarloosbaar	n.v.t.	dijkpaal 19.0	170747.044	512921.112		
OC464	NWOoc	verwaarloosbaar	n.v.t.	dijkpaal 19.1	170650.833	512894.622		
OC465	NWOoc	verwaarloosbaar	n.v.t.	dijkpaal 19.2	170554.059	512868.222		
OC466	NWOoc	verwaarloosbaar	n.v.t.	dijkpaal 19.3	170457.957	512841.748		
OC467	NWOoc	verwaarloosbaar	n.v.t.	dijkpaal 19.4	170361.453	512815.307		
OC468	NWOoc	verwaarloosbaar	n.v.t.	dijkpaal 19.5	170265.24	512788.993		
OC469	NWOoc	verwaarloosbaar	n.v.t.	dijkpaal 19.6	170168.726	512762.639		
OC470	NWOoc	verwaarloosbaar	n.v.t.	dijkpaal 19.7	170072.299	512736.065		
OC471	NWOoc	verwaarloosbaar	n.v.t.	dijkpaal 19.8	169975.783	512709.65		
OC472	NWOoc	verwaarloosbaar	n.v.t.	dijkpaal 19.9	169879.38	512683.152		
OC473	NWOoc	verwaarloosbaar	n.v.t.	dijkpaal 20.0	169783.14	512656.66		
OC474	NWOoc	verwaarloosbaar	n.v.t.	dijkpaal 20.1	169686.502	512630.424		
OC475	NWOoc	verwaarloosbaar	n.v.t.	dijkpaal 20.2	169590.165	512606.319		
OC476	NWOoc	verwaarloosbaar	n.v.t.	dijkpaal 20.3	169493.638	512577.538		
OC477	NWOoc	verwaarloosbaar	n.v.t.	dijkpaal 20.4	169397.138	512551.216		
OC478	NWOoc	verwaarloosbaar	n.v.t.	dijkpaal 20.5	169300.616	512524.725		
OC479	NWOoc	verwaarloosbaar	n.v.t.	dijkpaal 20.6	169204.245	512498.277		
OC480	NWOoc	verwaarloosbaar	n.v.t.	dijkpaal 20.7	169107.993	512472.01		
OC481	NWOoc	verwaarloosbaar	n.v.t.	dijkpaal 20.8	169011.393	512445.36		
OC482	NWOoc	verwaarloosbaar	n.v.t.	dijkpaal 20.9	168914.843	512419.005		
OC483	NWOoc	verwaarloosbaar	n.v.t.	dijkpaal 21.0	168818.349	512392.555		
OC484	NWOoc	verwaarloosbaar	n.v.t.	dijkpaal 21.1	168721.974	512366.331		
OC485	NWOoc	verwaarloosbaar	n.v.t.	dijkpaal 21.2	168625.529	512339.93		
OC486	NWOoc	verwaarloosbaar	n.v.t.	dijkpaal 21.3	168529.234	512313.577		
OC487	NWOoc	verwaarloosbaar	n.v.t.	dijkpaal 21.4	168432.559	512287.215		
OC488	NWOoc	verwaarloosbaar	n.v.t.	dijkpaal 21.5	168336.168	512260.754		
OC489	NWOoc	verwaarloosbaar	n.v.t.	dijkpaal 21.6	168239.722	512234.42		
OC490	NWOoc	verwaarloosbaar	n.v.t.	dijkpaal 21.7	168143.145	512208.138		
OC491	NWOoc	verwaarloosbaar	n.v.t.	dijkpaal 21.8	168046.899	512181.49		
OC492	NWOoc	verwaarloosbaar	n.v.t.	dijkpaal 21.9	167950.247	512155.416		
OC493	NWOoc	verwaarloosbaar	n.v.t.	dijkpaal 22.0	167853.835	512129.11		
OC494	NWOoc	verwaarloosbaar	n.v.t.	dijkpaal 22.1	167758.795	512102.994		
OC495	NWOoc	verwaarloosbaar	n.v.t.	dijkpaal 22.2	167660.962	512076.346		
OC496	NWOoc	verwaarloosbaar	n.v.t.	dijkpaal 22.3	167564.558	512049.887		
OC497	NWOoc	verwaarloosbaar	n.v.t.	dijkpaal 22.4	167468.018	512023.616		
OC498	NWOoc	verwaarloosbaar	n.v.t.	dijkpaal 22.5	167371.5	511997.128		
OC499	NWOoc	verwaarloosbaar	n.v.t.	dijkpaal 22.6	167275.551	511968.645		
OC500	NWOoc	verwaarloosbaar	n.v.t.	dijkpaal 22.7	167180.979	511935.252		
OC501	NWOoc	verwaarloosbaar	n.v.t.	dijkpaal 22.8	167088.444	511897.513		
OC502	NWOoc	verwaarloosbaar	n.v.t.	dijkpaal 22.9	166998.306	511854.953		
OC503	NWOoc	verwaarloosbaar	n.v.t.	dijkpaal 23.0	166909.904	511807.8		
OC504	NWOoc	verwaarloosbaar	n.v.t.	dijkpaal 23.1	166824.328	511756.558		
OC505	NWOoc	verwaarloosbaar	n.v.t.	dijkpaal 23.2	166741.259	511701.021		
OC506	NWOoc	verwaarloosbaar	n.v.t.	dijkpaal 23.3	166660.93	511640.663		
OC507	NWOoc	verwaarloosbaar	n.v.t.	dijkpaal 23.4	166584.15	511577.106		
OC508	NWOoc	verwaarloosbaar	n.v.t.	dijkpaal 23.5	166510.306	511509.81		
OC509	NWOoc	verwaarloosbaar	n.v.t.	dijkpaal 23.6	166439.133	511437.898		
OC510	NWOoc	verwaarloosbaar	n.v.t.	dijkpaal 23.7	166372.099	511365.538		
OC511	NWOoc	verwaarloosbaar	n.v.t.	dijkpaal 23.8	166303.91	511292.375		
OC512	NWOoc	verwaarloosbaar	n.v.t.	dijkpaal 23.9	166235.774	511219.206		
OC513	NWOoc	verwaarloosbaar	n.v.t.	dijkpaal 24.0	166167.512	511146.092		
OC514	NWOoc	verwaarloosbaar	n.v.t.	dijkpaal 24.1	166099.436	511072.835		
OC515	NWOoc	verwaarloosbaar	n.v.t.	dijkpaal 24.2	166031.365	510999.735		
OC516	NWOoc	verwaarloosbaar	n.v.t.	dijkpaal 24.3	165963.113	510926.463		
OC517	NWOoc	verwaarloosbaar	n.v.t.	dijkpaal 24.4	165894.917	510853.568		
OC518	NWOoc	verwaarloosbaar	n.v.t.	dijkpaal 24.5	165826.729	510780.146		
OC519	NWOoc	verwaarloosbaar	n.v.t.	dijkpaal 24.6	165758.652	510707.057		
OC520	NWOoc	verwaarloosbaar	n.v.t.	dijkpaal 24.7	165690.528	510634.158		
OC521	NWOoc	verwaarloosbaar	n.v.t.	dijkpaal 24.8	165622.32	510560.776		
OC522	NWOoc	verwaarloosbaar	n.v.t.	dijkpaal 24.9	165554.145	510487.636		
OC523	NWOoc	verwaarloosbaar	n.v.t.	dijkpaal 25.0	165486.131	510414.62		
OC524	NWOoc	verwaarloosbaar	n.v.t.	dijkpaal 25.1	165418.78	510340.66		
OC525	NWOoc	verwaarloosbaar	n.v.t.	dijkpaal 25.2	165349.748	510268.282		
OC526	NWOoc	verwaarloosbaar	n.v.t.	dijkpaal 25.3	165281.304	510194.906		
OC527	NWOoc	verwaarloosbaar	n.v.t.	dijkpaal 25.4	165213.485	510122.245		
OC528	NWOoc	verwaarloosbaar	n.v.t.	dijkpaal 25.5	165145.211	510048.759		
OC529	NWOoc	verwaarloosbaar	n.v.t.	dijkpaal 25.6	165076.914	509975.533		
OC530	NWOoc	verwaarloosbaar	n.v.t.	dijkpaal 25.7	165008.887	509902.534		
OC531	NWOoc	verwaarloosbaar	n.v.t.	dijkpaal 25.8	164940.772	509829.405		

OBJECTID	TypeNWO	Faalkans	Fundatie	Extra_Opmerkingen	POINT_X	POINT_Y	POINT_X (eind)	POINT_Y (Eind)
OC532	NWOoc	verwaarloosbaar	n.v.t.	dijkpaal 25.9	164871.209	509757.525		
OC533	NWOoc	verwaarloosbaar	n.v.t.	dijkpaal 26.0	164782.882	509668.214		
OC534	NWOoc	verwaarloosbaar	n.v.t.	dijkpaal 26.1	164729.94	509615.682		
OC535	NWOoc	verwaarloosbaar	n.v.t.	dijkpaal 26.2	164659.195	509544.909		
OC536	NWOoc	verwaarloosbaar	n.v.t.	dijkpaal 26.3	164589.119	509474.157		
OC537	NWOoc	verwaarloosbaar	n.v.t.	dijkpaal 26.4	164518.436	509403.221		
OC538	NWOoc	verwaarloosbaar	n.v.t.	dijkpaal 26.5	164447.961	509332.362		
OC539	NWOoc	verwaarloosbaar	n.v.t.	dijkpaal 26.6	164377.266	509261.703		
OC540	NWOoc	verwaarloosbaar	n.v.t.	dijkpaal 26.7	164306.646	509190.532		
OC541	NWOoc	verwaarloosbaar	n.v.t.	dijkpaal 26.8	164236.143	509120.119		
OC542	NWOoc	verwaarloosbaar	n.v.t.	dijkpaal 26.9	164165.317	509049.214		
OC543	NWOoc	verwaarloosbaar	n.v.t.	dijkpaal 27.0	164093.68	508979.2658		
OC544	NWOoc	verwaarloosbaar	n.v.t.	dijkpaal 27.1	164024.398	508907.732		
OC545	NWOoc	verwaarloosbaar	n.v.t.	dijkpaal 27.2	163953.522	508836.841		
OC546	NWOoc	verwaarloosbaar	n.v.t.	dijkpaal 27.3	163883.367	508766.018		
OC547	NWOoc	verwaarloosbaar	n.v.t.	dijkpaal 27.4	163812.527	508695.227		
OC548	NWOoc	verwaarloosbaar	n.v.t.	dijkpaal 27.5	163741.732	508624.541		
OC549	NWOoc	verwaarloosbaar	n.v.t.	dijkpaal 27.6	163671.094	508553.829		
OC550	NWOoc	verwaarloosbaar	n.v.t.	dijkpaal 27.7	163600.469	508483.14		
OC551	NWOoc	verwaarloosbaar	n.v.t.	dijkpaal 27.8	163530.005	508412.117		
OC552	NWOoc	verwaarloosbaar	n.v.t.	dijkpaal 27.9	163459.245	508341.36		
OC553	NWOoc	verwaarloosbaar	n.v.t.	dijkpaal 28.0	163388.788	508270.676		
OC554	NWOoc	verwaarloosbaar	n.v.t.	dijkpaal 28.1	163318.099	508199.754		
OC555	NWOoc	verwaarloosbaar	n.v.t.	dijkpaal 28.2	163247.533	508128.717		
OC556	NWOoc	verwaarloosbaar	n.v.t.	dijkpaal 28.3	163176.999	508058.095		
OC557	NWOoc	verwaarloosbaar	n.v.t.	dijkpaal 28.4	163106.344	507987.192		
OC558	NWOoc	verwaarloosbaar	n.v.t.	dijkpaal 28.5	163035.713	507916.337		
OC559	NWOoc	verwaarloosbaar	n.v.t.	dijkpaal 28.6	162965.033	507845.311		
OC560	NWOoc	verwaarloosbaar	n.v.t.	dijkpaal 28.7	162895.5	507773.76		
OC561	NWOoc	verwaarloosbaar	n.v.t.	dijkpaal 28.8	162823.96	507703.78		
OC562	NWOoc	verwaarloosbaar	n.v.t.	dijkpaal 28.9	162753.351	507633.079		
OC563	NWOoc	verwaarloosbaar	n.v.t.	dijkpaal 29.0	162676.287	507555.628		
OC564	NWOoc	verwaarloosbaar	n.v.t.	dijkpaal 29.1	162610.834	507492.762		
OC565	NWOoc	verwaarloosbaar	n.v.t.	dijkpaal 29.2	162532.203	507431.42		
OC566	NWOoc	verwaarloosbaar	n.v.t.	dijkpaal 29.3	162448.226	507377.545		
OC567	NWOoc	verwaarloosbaar	n.v.t.	dijkpaal 29.4	162345.726	507325.251		
OC568	NWOoc	verwaarloosbaar	n.v.t.	dijkpaal 29.5	162265.656	507296.346		
OC569	NWOoc	verwaarloosbaar	n.v.t.	dijkpaal 29.6	162169.376	507269.606		
OC570	NWOoc	verwaarloosbaar	n.v.t.	dijkpaal 29.7	162071.069	507252.351		
OC571	NWOoc	verwaarloosbaar	n.v.t.	dijkpaal 29.8	161970.813	507244.839		
OC572	NWOoc	verwaarloosbaar	n.v.t.	dijkpaal 29.9	161871.044	507238.745		
OC573	NWOoc	verwaarloosbaar	n.v.t.	dijkpaal 30.0	161771.869	507232.449		
OC574	NWOoc	verwaarloosbaar	n.v.t.	dijkpaal 30.1	161672.037	507226.406		
OC575	NWOoc	verwaarloosbaar	n.v.t.	dijkpaal 30.2	161572.03	507220.383		
OC576	NWOoc	verwaarloosbaar	n.v.t.	dijkpaal 30.3	161472.46	507214.493		
OC577	NWOoc	verwaarloosbaar	n.v.t.	dijkpaal 30.4	161373.203	507208.424		
OC578	NWOoc	verwaarloosbaar	n.v.t.	dijkpaal 30.5	161272.506	507202.2		
OC579	NWOoc	verwaarloosbaar	n.v.t.	dijkpaal 30.6	161172.769	507196.45		
OC580	NWOoc	verwaarloosbaar	n.v.t.	dijkpaal 30.7	161072.913	507190.27		
OC581	NWOoc	verwaarloosbaar	n.v.t.	dijkpaal 30.8	160972.79	507184.241		
OC582	NWOoc	verwaarloosbaar	n.v.t.	dijkpaal 30.9	160873.179	507178.323		
OC583	NWOoc	verwaarloosbaar	n.v.t.	dijkpaal 31.0	160773.337	507172.212		
OC584	NWOoc	verwaarloosbaar	n.v.t.	dijkpaal 31.1	160673.577	507166.38		
OC585	NWOoc	verwaarloosbaar	n.v.t.	dijkpaal 31.2	160574.114	507160.331		
OC586	NWOoc	verwaarloosbaar	n.v.t.	dijkpaal 31.3	160474.134	507154.575		
OC587	NWOoc	verwaarloosbaar	n.v.t.	dijkpaal 31.4	160374.298	507148.641		
OC588	NWOoc	verwaarloosbaar	n.v.t.	dijkpaal 31.5	160274.478	507142.548		
OC589	NWOoc	verwaarloosbaar	n.v.t.	dijkpaal 31.6	160174.376	507136.257		
OC590	NWOoc	verwaarloosbaar	n.v.t.	dijkpaal 31.7	160077.048	507115.681		
OC591	NWOoc	verwaarloosbaar	n.v.t.	dijkpaal 31.8	159985.562	507075.576		
OC592	NWOoc	verwaarloosbaar	n.v.t.	dijkpaal 31.9	159905.125	507016.45		
OC593	NWOoc	verwaarloosbaar	n.v.t.	dijkpaal 32.0	159838.381	506942.139		
OC594	NWOoc	verwaarloosbaar	n.v.t.	dijkpaal 32.1	159784.143	506858.076		
OC595	NWOoc	verwaarloosbaar	n.v.t.	dijkpaal 32.2	159730.629	506773.68		
OC596	NWOoc	verwaarloosbaar	n.v.t.	dijkpaal 32.3	159677.364	506689.061		
OC597	NWOoc	verwaarloosbaar	n.v.t.	dijkpaal 32.4	159632.016	506600.009		
OC598	NWOoc	verwaarloosbaar	n.v.t.	dijkpaal 32.5	159596.741	506506.38		
OC599	NWOoc	verwaarloosbaar	n.v.t.	dijkpaal 32.6	159561.192	506412.898		
OC600	NWOoc	verwaarloosbaar	n.v.t.	dijkpaal 32.7	159525.726	506319.588		
OC601	NWOoc	verwaarloosbaar	n.v.t.	dijkpaal 32.8	159490.117	506225.948		
OC602	NWOoc	verwaarloosbaar	n.v.t.	dijkpaal 32.9	159454.574	506132.421		
OC603	NWOoc	verwaarloosbaar	n.v.t.	dijkpaal 33.0	159419.311	506038.997		
OC604	NWOoc	verwaarloosbaar	n.v.t.	dijkpaal 33.1	159383.729	505945.666		
OC605	NWOoc	verwaarloosbaar	n.v.t.	dijkpaal 33.2	159349.02	505851.53		
OC606	NWOoc	verwaarloosbaar	n.v.t.	dijkpaal 33.3	159312.371	505758.716		
OC607	NWOoc	verwaarloosbaar	n.v.t.	dijkpaal 33.4	159276.743	505665.218		
OC608	NWOoc	verwaarloosbaar	n.v.t.	dijkpaal 33.5	159241.02	505571.683		
OC609	NWOoc	verwaarloosbaar	n.v.t.	dijkpaal 33.6	159205.636	505478.522		
OC610	NWOoc	verwaarloosbaar	n.v.t.	dijkpaal 33.7	159169.872	505384.875		
OC611	NWOoc	verwaarloosbaar	n.v.t.	dijkpaal 33.8	159129.112	505293.874		
OC612	NWOoc	verwaarloosbaar	n.v.t.	dijkpaal 33.9	159068.903	505213.444		
OC613	NWOoc	verwaarloosbaar	n.v.t.	dijkpaal 34.0	158999.304	505143.079		
OC614	NWOoc	verwaarloosbaar	n.v.t.	dijkpaal 34.1	158926.254	505074.563		
OC615	NWOoc	verwaarloosbaar	n.v.t.	dijkpaal 34.2	158853.506	505005.898		
OC616	NWOoc	verwaarloosbaar	n.v.t.	dijkpaal 34.3	158780.499	504937.567		
OC617	NWOoc	verwaarloosbaar	n.v.t.	dijkpaal 34.4	158707.687	504869.101		
OC618	NWOoc	verwaarloosbaar	n.v.t.	dijkpaal 34.5	158635.023	504800.679		
OC619	NWOoc	verwaarloosbaar	n.v.t.	dijkpaal 34.6	158561.857	504731.979		
OC620	NWOoc	verwaarloosbaar	n.v.t.	dijkpaal 34.7	158489.474	504663.196		
OC621	NWOoc	verwaarloosbaar	n.v.t.	dijkpaal 34.8	158416.39	504594.903		
OC622	NWOoc	verwaarloosbaar	n.v.t.	dijkpaal 34.9	158333.517	504524.671		
OC623	NWOoc	verwaarloosbaar	n.v.t.	dijkpaal 35.0	158284.263	504471.895		
OC624	NWOoc	verwaarloosbaar	n.v.t.	betonblokken	163967.7016	508857.0051	163970.8767	508854.0285
OC625	NWOoc	verwaarloosbaar	n.v.t.	betonblokken	164249.3104	509140.0645	164252.2373	509137.4848
OC626	NWOoc	verwaarloosbaar	n.v.t.	betonblokken	172208.4927	513596.1259	172196.388	513610.0166

OBJECTID	TypeNWO	Faalkans	Fundatie	Extra_Opmmerkingen	POINT X	POINT Y	POINT X (eind)	POINT Y (Eind)
OC627	NWOoc	verwaarloosbaar	n.v.t.	betonblokken	172215.651	513587.1298	172219.6197	513582.5657
OC628	NWOoc	verwaarloosbaar	n.v.t.	betonblokken / paaltjes afscheiding	162668.4906	507541.631	162674.1957	507535.5787
OC629	NWOoc	verwaarloosbaar	n.v.t.	betonblokken / paaltjes afscheiding	162679.0079	507530.8658	162693.4442	507516.7767
OC630	NWOoc	verwaarloosbaar	n.v.t.	betonblokken	164732.4176	509647.9989	164735.543	509644.2286
OC631	NWOoc	verwaarloosbaar	n.v.t.	betonblokken	164741.7938	509638.4739	164745.5145	509635.1004
OC632	NWOoc	verwaarloosbaar	n.v.t.	betonblokken	165159.1058	510014.1124	165157.5679	510028.0526
OC633	NWOoc	verwaarloosbaar	n.v.t.	betonnen palenrij	162928.1351	507809.253	162924.5136	507811.8327
OC634	NWOoc	verwaarloosbaar	n.v.t.	betonnen palenrij	159654.2798	506577.3535	159658.5574	506575.3611
OC635	NWOoc	verwaarloosbaar	n.v.t.	betonnen palenrij	159656.0613	506517.6485	159656.2704	506513.066
OC636	NWOoc	verwaarloosbaar	n.v.t.	betonnen palenrij	159060.5119	505240.943	159071.6244	505229.136
OC637	NWOoc	verwaarloosbaar	n.v.t.	betonnen palenrij	159074.6455	505227.5485	159075.6687	505205.3234
OC638	NWOoc	verwaarloosbaar	n.v.t.	geleidebord BB17l	164090.513	509008.1294	164094.3329	509011.7012
OC639	NWOoc	verwaarloosbaar	n.v.t.	geleidebord BB17r	164096.7637	509014.4298	164100.7325	509018.1505
OC640	NWOoc	verwaarloosbaar	n.v.t.	hekwerk	159569.723	506570.7045	159569.6238	506570.6053
OC641	NWOoc	verwaarloosbaar	n.v.t.	hekwerk	159616.3365	506612.9027	159624.9685	506631.3079
OC642	NWOoc	verwaarloosbaar	n.v.t.	hekwerk	159655.6526	506694.6474	159642.7541	506673.2161
OC643	NWOoc	verwaarloosbaar	n.v.t.	hekwerk	159663.1932	506704.4701	159676.0917	506728.2826
OC644	NWOoc	verwaarloosbaar	n.v.t.	hekwerk	159674.0814	506730.1756	159675.9169	506733.301
OC645	NWOoc	verwaarloosbaar	n.v.t.	hekwerk	159672.2954	506738.8076	159675.1728	506737.1209
OC646	NWOoc	verwaarloosbaar	n.v.t.	hekwerk	159665.5982	506735.1365	159667.6321	506737.865
OC647	NWOoc	verwaarloosbaar	n.v.t.	hekwerk	159666.7888	506731.1182	159670.063	506729.0842
OC648	NWOoc	verwaarloosbaar	n.v.t.	hekwerk	159716.4479	506789.6573	159706.5756	506774.5264
OC649	NWOoc	verwaarloosbaar	n.v.t.	hekwerk	159803.6236	506774.8061	159732.4871	506793.9203
OC650	NWOoc	verwaarloosbaar	n.v.t.	hekwerk	159729.4609	506795.5589	159797.5251	506917.1006
OC651	NWOoc	verwaarloosbaar	n.v.t.	hekwerk	159977.0439	507116.1454	159969.0072	507108.2575
OC652	NWOoc	verwaarloosbaar	n.v.t.	hekwerk	159940.6305	507079.236	159954.9677	507077.6485
OC653	NWOoc	verwaarloosbaar	n.v.t.	hekwerk	159960.0775	507081.6172	159964.195	507084.2961
OC654	NWOoc	verwaarloosbaar	n.v.t.	hekwerk	163938.4574	508915.7801	164191.9989	509168.2184
OC655	NWOoc	verwaarloosbaar	n.v.t.	hekwerk	164961.2801	509559.7236	165060.4578	509817.982
OC656	NWOoc	verwaarloosbaar	n.v.t.	hekwerk	164794.3019	509699.9641	164968.7992	509879.4946
OC657	NWOoc	verwaarloosbaar	n.v.t.	hekwerk	171456.6043	513155.5403	171354.1407	513047.3032
OC658	NWOoc	verwaarloosbaar	n.v.t.	hekwerk	158236.176	504437.3044	158236.424	504447.4248
OC659	NWOoc	verwaarloosbaar	n.v.t.	hekwerk	158241.3354	504526.0558	158251.5053	504525.5597
OC660	NWOoc	verwaarloosbaar	n.v.t.	hekwerk	158317.8828	504561.6253	158292.0859	504596.1039
OC661	NWOoc	verwaarloosbaar	n.v.t.	hekwerk	158310.3421	504667.542	158468.1995	504658.7115
OC662	NWOoc	verwaarloosbaar	n.v.t.	hekwerk	158382.743	504600.5525	158393.0618	504589.5392
OC663	NWOoc	verwaarloosbaar	n.v.t.	hekwerk	158468.2201	504658.6452	158485.1866	504691.9828
OC664	NWOoc	verwaarloosbaar	n.v.t.	hekwerk (laag)	159040.2652	505219.4779	159053.759	505209.8537
OC665	NWOoc	verwaarloosbaar	n.v.t.	hekwerk met toegangspoort	158427.4398	504620.8703	158272.8114	504541.3892
OC666	NWOoc	verwaarloosbaar	n.v.t.	hekwerk/haag	158706.5916	504905.9565	158781.513	504972.7562
OC667	NWOoc	verwaarloosbaar	n.v.t.	hekwerk met toegangspoort	158706.4088	504906.0844	158686.6642	504888.8203
OC668	NWOoc	verwaarloosbaar	n.v.t.	houten vangrail	162881.2552	507738.5972	162724.3067	507573.4507
OC669	NWOoc	verwaarloosbaar	n.v.t.	kunststof palenrij	162694.3868	507519.3564	162705.3009	507547.2369
OC670	NWOoc	verwaarloosbaar	n.v.t.	kunststof palenrij	164105.6935	509023.6571	164130.5	509055.4376
OC671	NWOoc	verwaarloosbaar	n.v.t.	kunststof palenrij	164033.9896	508963.5802	164088.0365	509005.4305
OC672	NWOoc	verwaarloosbaar	n.v.t.	kunststof palenrij	159662.0798	506578.2002	159657.9124	506583.9813
OC673	NWOoc	verwaarloosbaar	n.v.t.	kunststof palenrij	158242.9725	504542.3277	158248.2311	504541.7324
OC674	NWOoc	verwaarloosbaar	n.v.t.	kunstwerk rotorbladen	166304.5789	511213.9231	166293.6648	511188.7215
OC675	NWOoc	verwaarloosbaar	n.v.t.	hekwerk (laag)	159635.1775	506523.8222	159638.4108	506519.787
OC676	NWOoc	verwaarloosbaar	n.v.t.	hekwerk (laag)	159638.5945	506517.9723	159650.385	506507.7291
OC677	NWOoc	verwaarloosbaar	n.v.t.	raster	159576.4699	506575.467	159593.3673	506598.3672
OC678	NWOoc	verwaarloosbaar	n.v.t.	raster	164810.8168	509700.7879	166099.65	511051.3783
OC679	NWOoc	verwaarloosbaar	n.v.t.	raster	166100.9559	511052.5955	166123.9747	511073.4811
OC680	NWOoc	verwaarloosbaar	n.v.t.	raster	166121.9903	511075.2174	166103.5852	511090.0011
OC681	NWOoc	verwaarloosbaar	n.v.t.	raster	166126.9759	511071.5574	166172.7158	511032.2171
OC682	NWOoc	verwaarloosbaar	n.v.t.	raster	164842.2985	509740.8983	164855.9411	509727.851
OC683	NWOoc	verwaarloosbaar	n.v.t.	raster	165251.5896	510061.7416	165115.195	510985.4891
OC684	NWOoc	verwaarloosbaar	n.v.t.	raster	172085.2164	513315.1358	172124.7551	513332.251
OC685	NWOoc	verwaarloosbaar	n.v.t.	raster	158643.0892	504775.6795	158512.7344	504661.69
OC686	NWOoc	verwaarloosbaar	n.v.t.	schutting	159971.2396	507094.7141	159973.2736	507089.4555
OC687	NWOoc	verwaarloosbaar	n.v.t.	schutting	159966.7747	507091.3407	159971.5372	507088.4137
OC688	NWOoc	verwaarloosbaar	n.v.t.	slagboom	158437.7586	504627.4188	158440.2391	504624.591
OC689	NWOoc	verwaarloosbaar	n.v.t.	taludtrap	159619.4117	506543.7445	159640.0989	506536.6007
OC690	NWOoc	verwaarloosbaar	n.v.t.	taludtrap	159671.8629	506689.9828	159676.5262	506686.1133
OC691	NWOoc	verwaarloosbaar	n.v.t.	taludtrap	159682.0825	506682.4422	159685.2575	506680.2593
OC692	NWOoc	verwaarloosbaar	n.v.t.	taludtrap	159689.9208	506677.0843	159701.3309	506670.3374
OC693	NWOoc	verwaarloosbaar	n.v.t.	taludtrap	163190.6188	508071.9848	163184.3681	508078.7317
OC694	NWOoc	verwaarloosbaar	n.v.t.	taludtrap	163193.7939	508068.8098	163202.8228	508059.6816
OC695	NWOoc	verwaarloosbaar	n.v.t.	taludtrap	166099.1736	511053.2754	166091.6825	511061.0641
OC696	NWOoc	verwaarloosbaar	n.v.t.	taludtrap	166090.5415	511061.9571	166082.356	511067.6125
OC697	NWOoc	verwaarloosbaar	n.v.t.	taludtrap	159961.4621	507071.7879	159966.9687	507062.3125
OC698	NWOoc	verwaarloosbaar	n.v.t.	taludtrap	159976.5434	507047.5785	159977.9324	507045.2468
OC699	NWOoc	verwaarloosbaar	n.v.t.	taludtrap	159968.3082	507060.0801	159973.9141	507051.2992
OC700	NWOoc	verwaarloosbaar	n.v.t.	taludtrap	159981.3059	507040.1371	159984.1832	507035.0769
OC701	NWOoc	verwaarloosbaar	n.v.t.	vangrail	172165.8927	513592.9341	172225.6902	513650.6553
OC702	NWOoc	verwaarloosbaar	n.v.t.	vangrail	172116.351	513344.7633	172114.7291	513559.3215
OC703	NWOoc	verwaarloosbaar	n.v.t.	vangrail	171732.3558	513198.3132	172208.1476	513645.0532
OC704	NWOoc	verwaarloosbaar	n.v.t.	vangrail	171313.9175	513003.8772	172200.8707	513654.747
OC705	NWOoc	verwaarloosbaar	n.v.t.	vangrail	171165.7752	512943.9532	172201.807	513654.0496
OC706	NWOoc	verwaarloosbaar	n.v.t.	vangrail	171480.5412	513102.2945	171558.7257	513146.9431
OC707	NWOoc	verwaarloosbaar	n.v.t.	vangrail	171511.9936	513134.4911	171752.5409	513293.621
OC708	NWOoc	verwaarloosbaar	n.v.t.	vangrail	171503.66	513139.4872	171573.0637	513194.8017
OC709	NWOoc	verwaarloosbaar	n.v.t.	vangrail	171351.2501	512999.4676	171479.441	513063.1662
OC710	NWOoc	verwaarloosbaar	n.v.t.	vangrail	171558.5185	513110.1959	171727.2899	513208.5219
OC711	NWOoc	verwaarloosbaar	n.v.t.	vangrail	171949.5623	513454.3035	172197.4314	513667.5938
OC712	NWOoc	verwaarloosbaar	n.v.t.	vangrail	166121.1093	511034.1024	166176.1759	510993.7203
OC713	NWOoc	verwaarloosbaar	n.v.t.	vangrail	166127.4594	511019.8149	166171.9094	510987.8664
OC714	NWOoc	verwaarloosbaar	n.v.t.	vangrail	159679.7651	506487.9743	159648.9656	506445.8386
OC715	NWOoc	verwaarloosbaar	n.v.t.	vangrail	159680.2892	506510.6614	159640.22	506458.6257
OC716	NWOoc	verwaarloosbaar	n.v.t.	verkeersbord BB15-2	159664.6469	506505.6101	159665.1952	506503.0244
OC717	NWOoc	verwaarloosbaar	n.v.t.	verkeersbord BB15-2	159665.1962	506501.9127	159664.6529	506499.3032
OC718	NWOoc	verwaarloosbaar	n.v.t.	verkeersgeleidebord	159624.8885	506562.9208	159623.946	506554.1895