

WATER EN RIOLERING

DE MEEST VOORKOMENDE VRAGEN SAMENGEVAT



INLEIDING

Zeewolde en water zijn onlosmakelijk met elkaar verbonden. Voor u als inwoner biedt al dat water een zee van mogelijkheden, zoals de verschillende opties om te sporten en ontspanen of de talloze mogelijkheden om te wonen aan het water.

Misschien heeft u ook te maken gehad met de keerzijde van het water in onze omgeving. Heeft u bijvoorbeeld last van een nare lucht in huis en weet u niet wat u daartegen kunt doen? Of wilt u weten met wie u contact op moet nemen als u drainage aan wilt (laten) leggen? Heeft u misschien een vochtige kruipruimte en kunt u niet ontdekken waar het water vandaan komt?

In deze brochure vindt u handige schema's om de oorzaken van veel voorkomende waterproblemen op uw eigen terrein te achterhalen én op te lossen. Ook vindt u hier de contactgegevens van de instanties waar u terecht kunt als u klachten of vragen hebt over waterproblemen op het openbare terrein. Sinds 2015 voert het Waterschap Zuiderzeeland de taken in het waterbeheer voor de gemeente uit. Voor vrijwel al uw watervragen kunt u zich dan ook richten tot het Waterschap Zuiderzeeland.

Komt u er niet uit? Dan vindt u op de achterzijde van deze folder de contactgegevens van het Waterschap Zuiderzeeland. Wij helpen u graag verder!



LEGENDA

-  Onderwerp
-  Waterschap Zuiderzeeland
-  Rijkswaterstaat
-  Provincie Flevoland
-  Vitens
-  Eigen verantwoordelijkheid

COLOFON

Dit is een uitgave van
Waterschap Zuiderzeeland

Herziene versie
februari 2015

Fotografie Gemeente
Zeewolde

fresh fotooz

Productie fresh focus

WAAR KUNT U TERECHT MET VRAGEN OVER WATER?

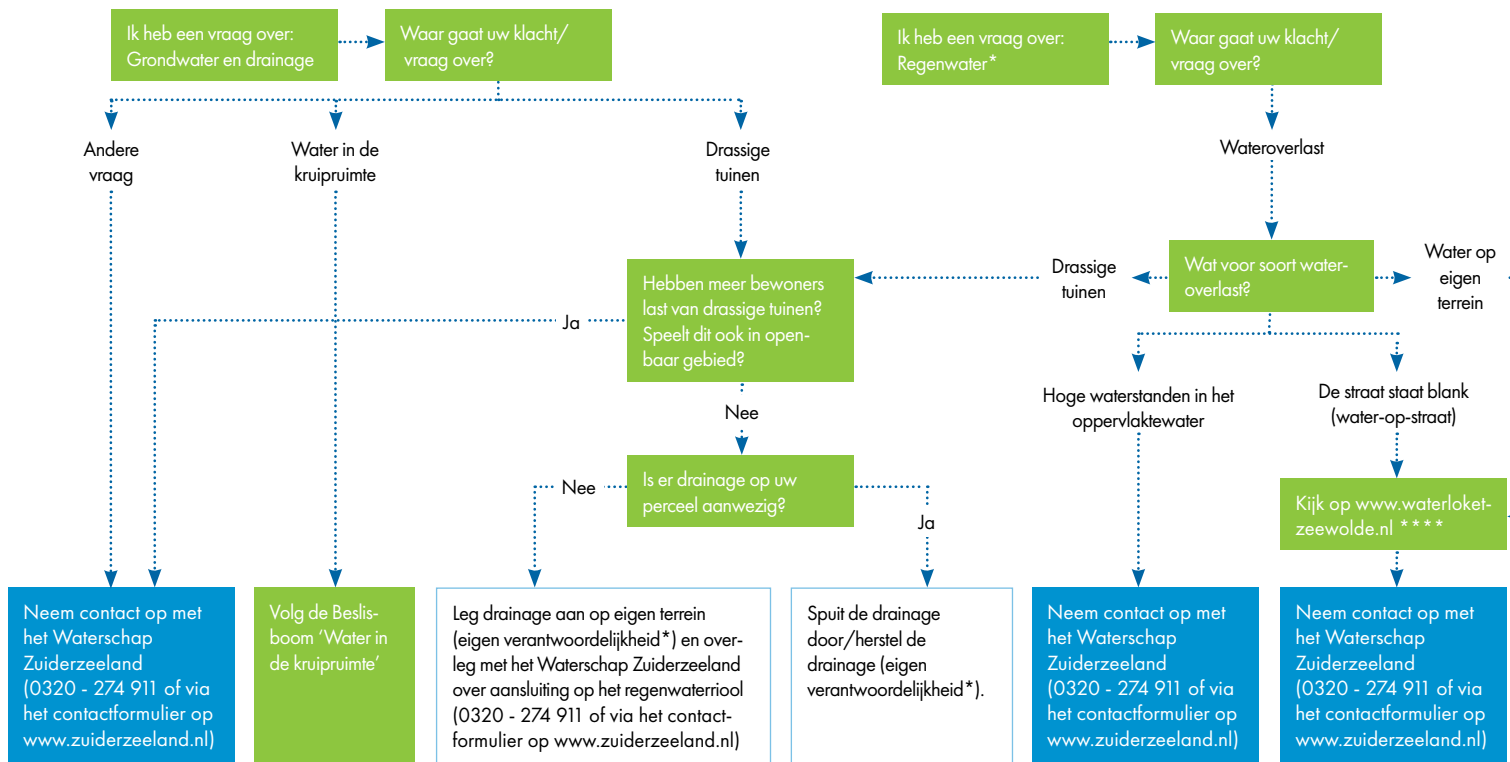

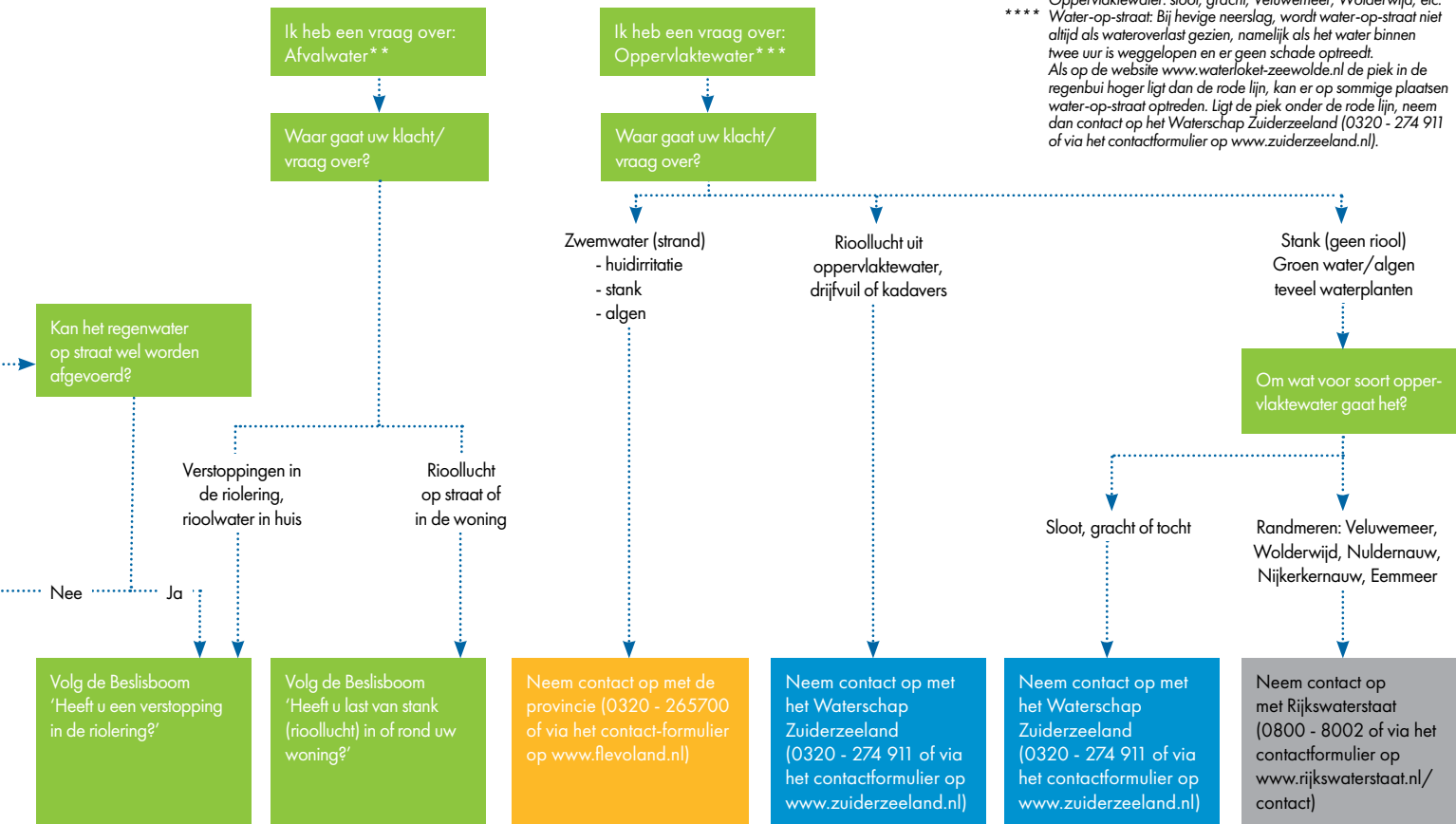

* Regenwater: regenwater, smeltende sneeuw, hagel, etc.
 ** Afvalwater: water uit bijvoorbeeld het toilet, de douche of de wasmachine.
 *** Oppervlaktewater: sloot, gracht, Veluwemeer, Wolderwijd, etc.
 **** Water-op-straat: Bij hevige neerslag, wordt water-op-straat niet altijd als wateroverlast gezien, namelijk als het water binnen twee uur is weggelopen en er geen schade optreedt. Als op de website www.waterloket-zeewolde.nl de piek in de regenbui hoger ligt dan de rode lijn, kan er op sommige plaatsen water-op-straat optreden. Lig de piek onder de rode lijn, neem dan contact op het Waterschap Zuiderzeeland (0320 - 274 911 of via het contactformulier op www.zuiderzeeland.nl).

HEEFT U WATER IN DE KRUIPRUIMTE?

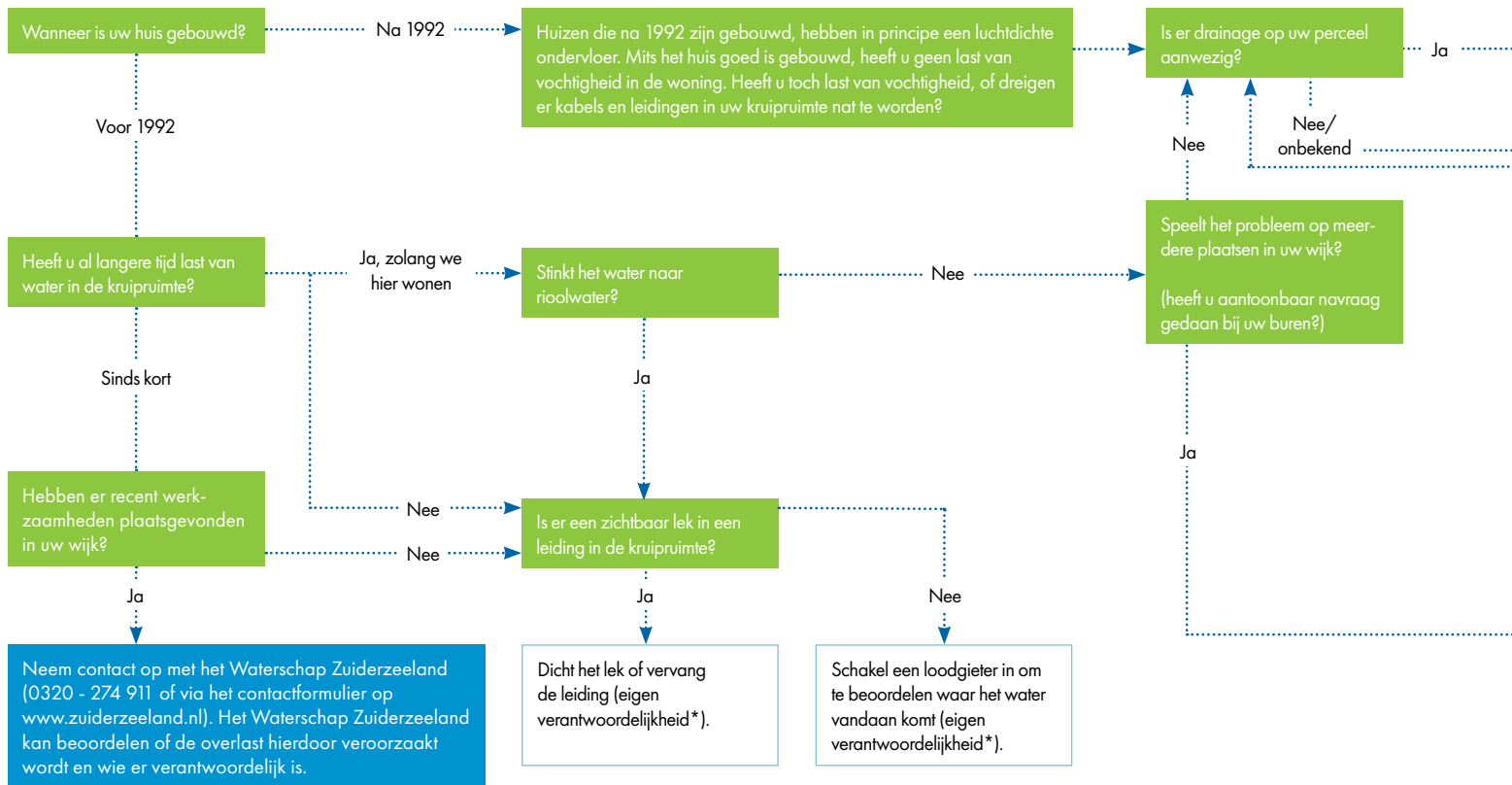

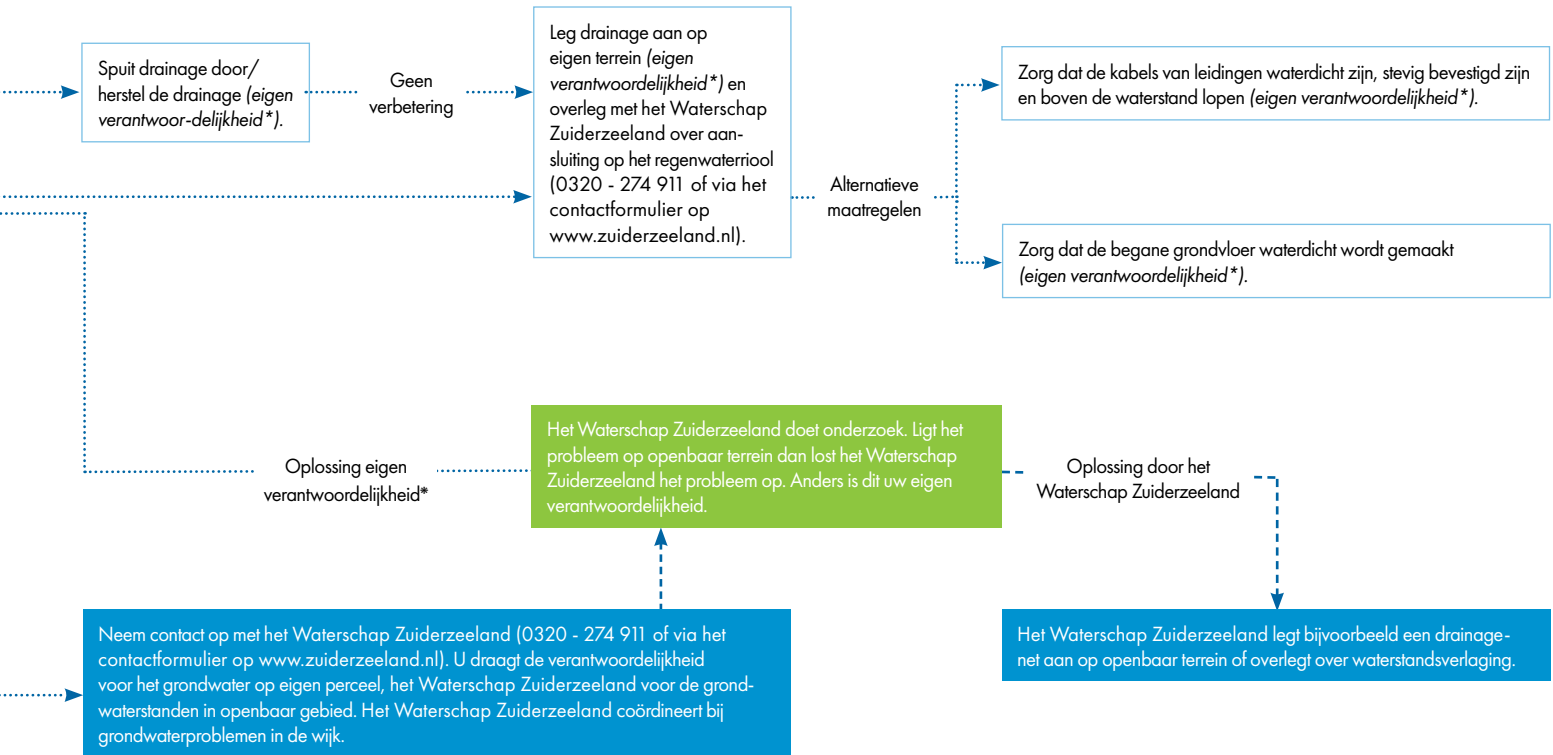

* Eigen verantwoordelijkheid:

Heeft u een koopwoning? Dan valt dit onder uw eigen verantwoording.
Bent u huurder? Neem dan contact op met uw verhuurder.

HEEFT U LAST VAN STANK (RIOOLLUCHT) IN OF ROND UW WONING?

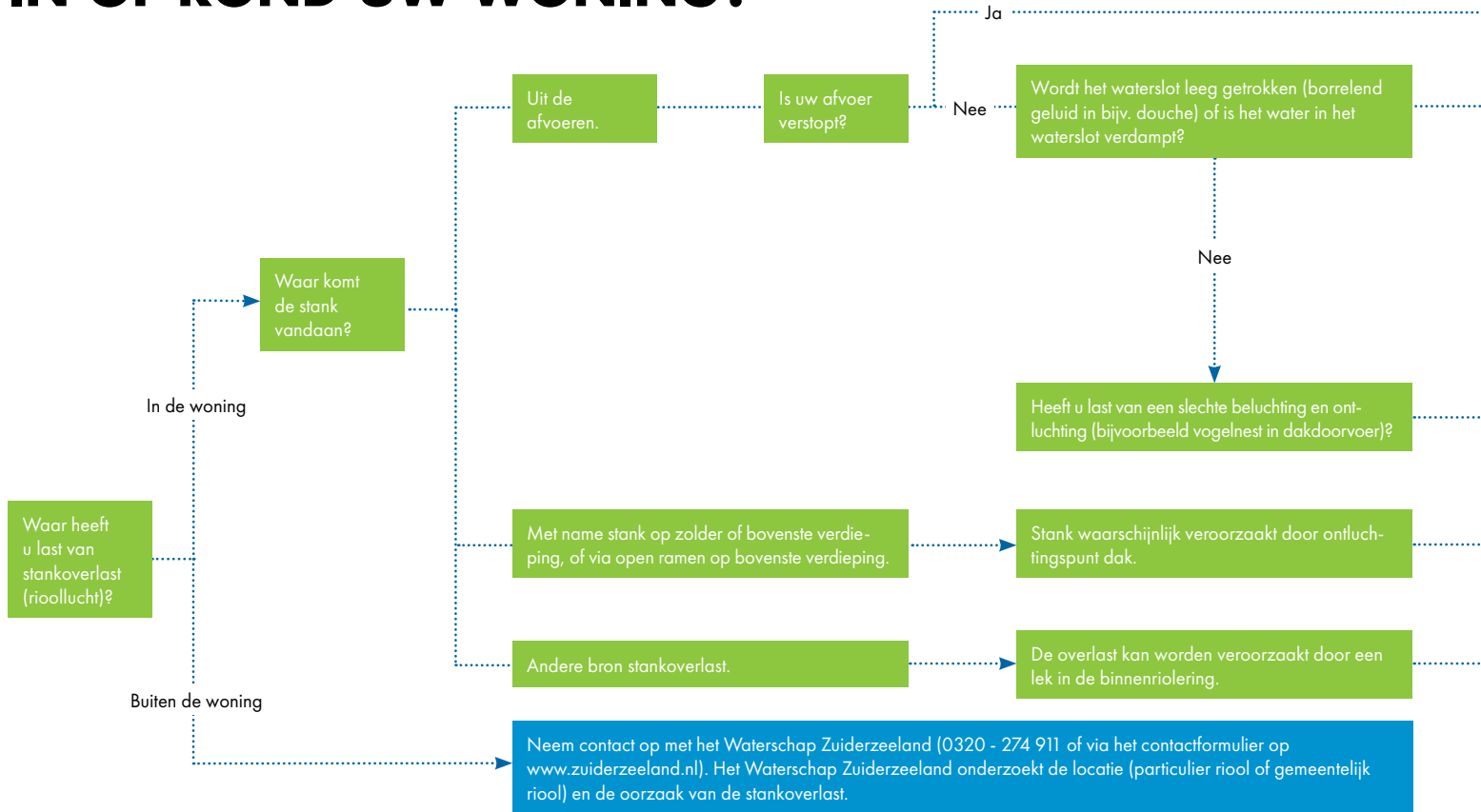

WAAROM ONTLUCHTEN?

Volg de beslisboom verstoppingen.

Vul het waterslot bij (afb. 2)
(eigen verantwoordelijkheid*).

Geen resultaat?

Pas waterslot aan
(eigen verantwoordelijkheid*).

Pas uw beluchting en ontluuchting aan
(eigen verantwoordelijkheid*).

Ontluchtingspunt/dakdoorvoer aanpassen
(afb. 1) (eigen verantwoordelijkheid*).

Lek opsporen en dicht
(eigen verantwoordelijkheid*).

** Eigen verantwoordelijkheid: Heeft u een koopwoning?
Dan valt dit onder uw eigen verantwoording. Bent u
huurder? Neem dan contact op met uw verhuurder.*

Als u last heeft van een nare lucht in uw woning, dan is de kans groot dat uw riolering niet goed belucht en ontluucht wordt. Hoe komt dat? En waardoor wordt dat probleem veroorzaakt?

Als er water uit het riool verdwijnt, moet er ook weer lucht in. Dat is nodig voor het riool in en om uw huis, maar ook voor het openbare riool. Voor de ontluuchting van uw eigen riool en het openbare riool, zit er een ontluchtingspunt (zie afb. 1) op het dak van uw woning.

Stankoverlast in huis wordt vaak veroorzaakt door een slechte beluchting en ontluuchting van het riool. Hoe kunt u dit zelf voorkomen? Zorg dat de riolering in huis van een goede ontluuchting is voorzien. Water dat door een rioolleiding stroomt, duwt lucht voor zich uit. Op het moment dat deze lucht nergens heen kan, hoopt het zich op. De lucht houdt het wegstromende water (voor een deel) tegen en kan wateroverlast en stank veroorzaken.

Beluchting van de riolering van uw woning is dus noodzakelijk om een vacuüm of het leegtrekken van de watersloten (zoals een sifon) te voorkomen. Hierdoor voorkomt u ook dat er een nare rioollucht in uw woning komt en stank veroorzaakt. Een goede beluchting en ontluuchting van het riool in de woning is de verantwoordelijkheid van de huiseigenaar.



Afbeelding 1: ontluchtingspunt



Afbeelding 2: voorbeeld waterslot



HEEFT U EEN VERSTOPPING IN DE RIOLERING?

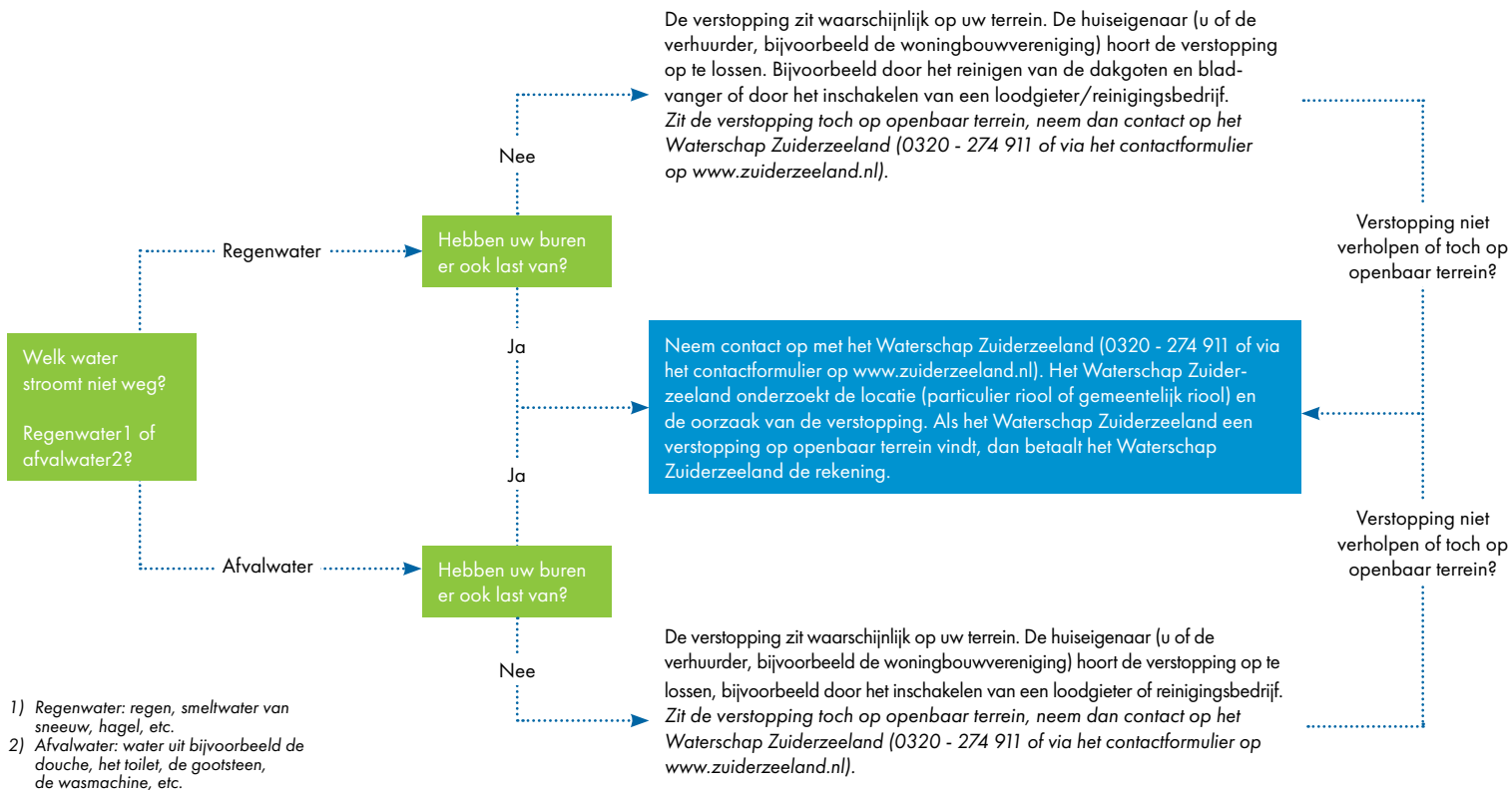

WIE LOST DE VERSTOPPING OP?

Verstopingen op uw eigen terrein moet u zelf oplossen, bijvoorbeeld door het inschakelen van een loodgieter/ontstoppingbedrijf. De grens waar uw eigen riool eindigt en het openbare riool begint, ligt op de plek van het ontstoppingsstuk, en dat is binnen een halve meter van de grens tussen de voortuin en de stoep (de perceelgrens).

Ontstaat het probleem in het openbare riool, dan zal het Waterschap Zuiderzeeland het probleem voor u oplossen. Alleen als u het riool onjuist hebt gebruikt, kan het Waterschap Zuiderzeeland de kosten op u verhalen. Als de verstoping in uw riool zit, is de rekening voor de huiseigenaar (dus u of de verhuurder).

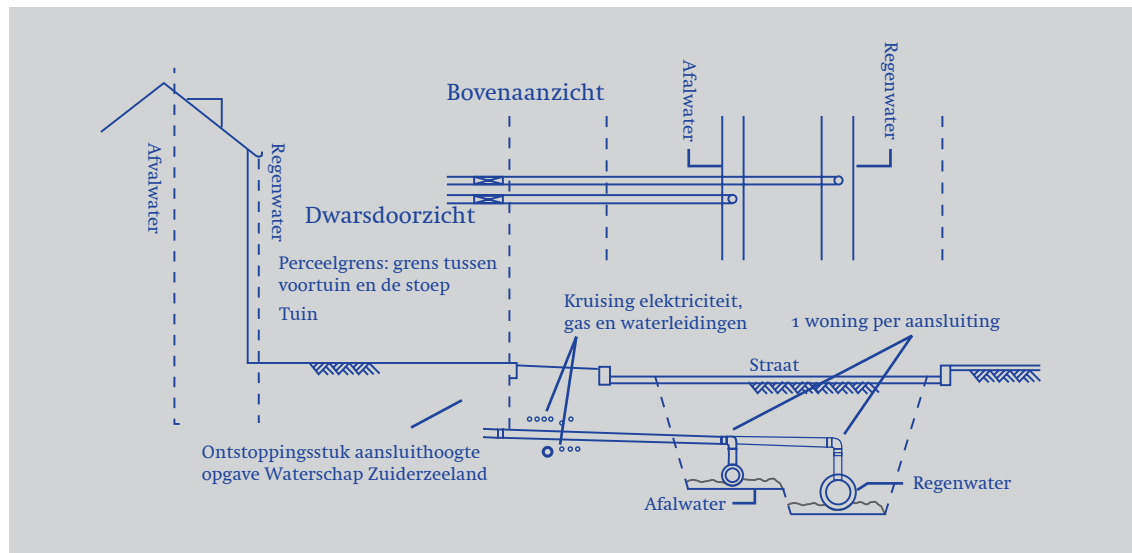

WILT U AANSLUITEN OP HET RIOOL OF DE DRAINAGE?

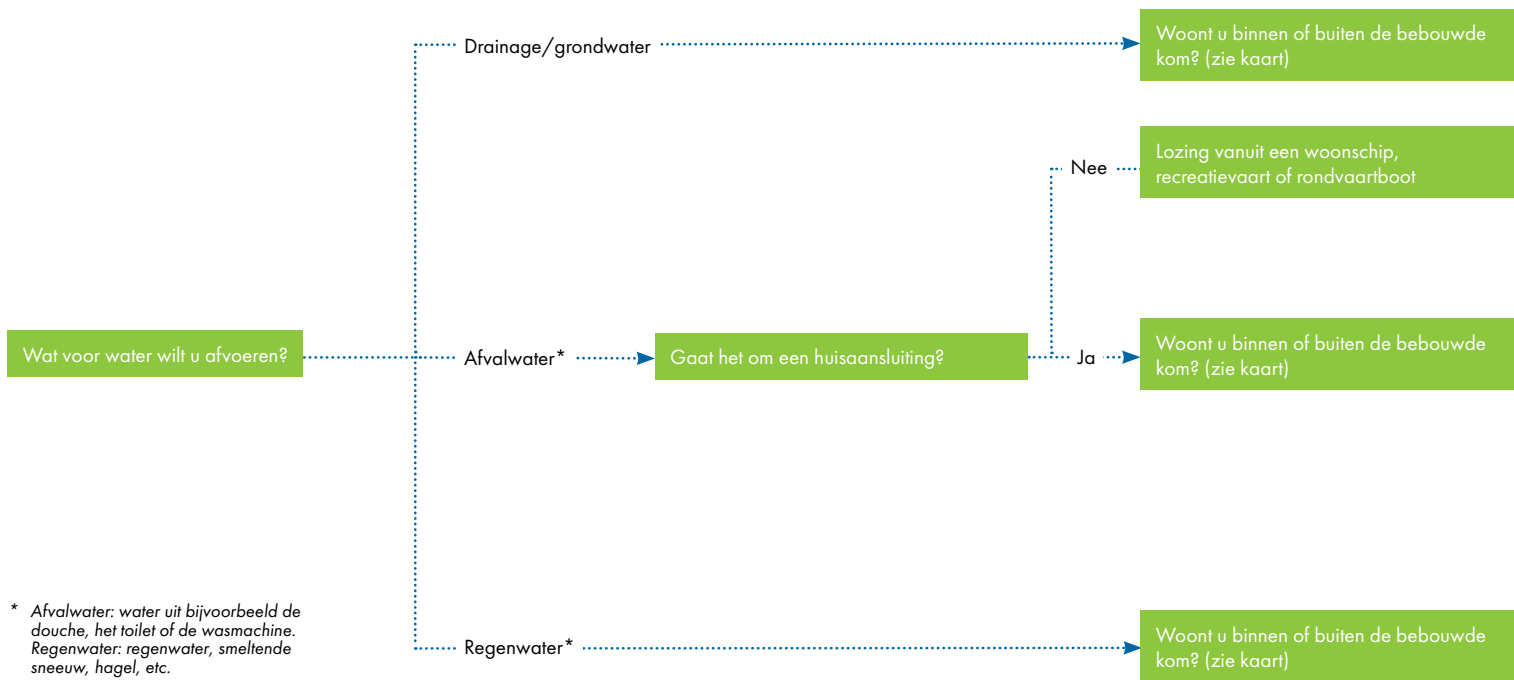

* Afvalwater: water uit bijvoorbeeld de douche, het toilet of de wasmachine. Regenwater: regenwater, smeltende sneeuw, hagel, etc.

** Het aanvraagformulier is verkrijgbaar via www.waterloket-zeewolde.nl.

De aansluitkosten kunt u eveneens terugvinden op www.waterloket-zeewolde.nl.

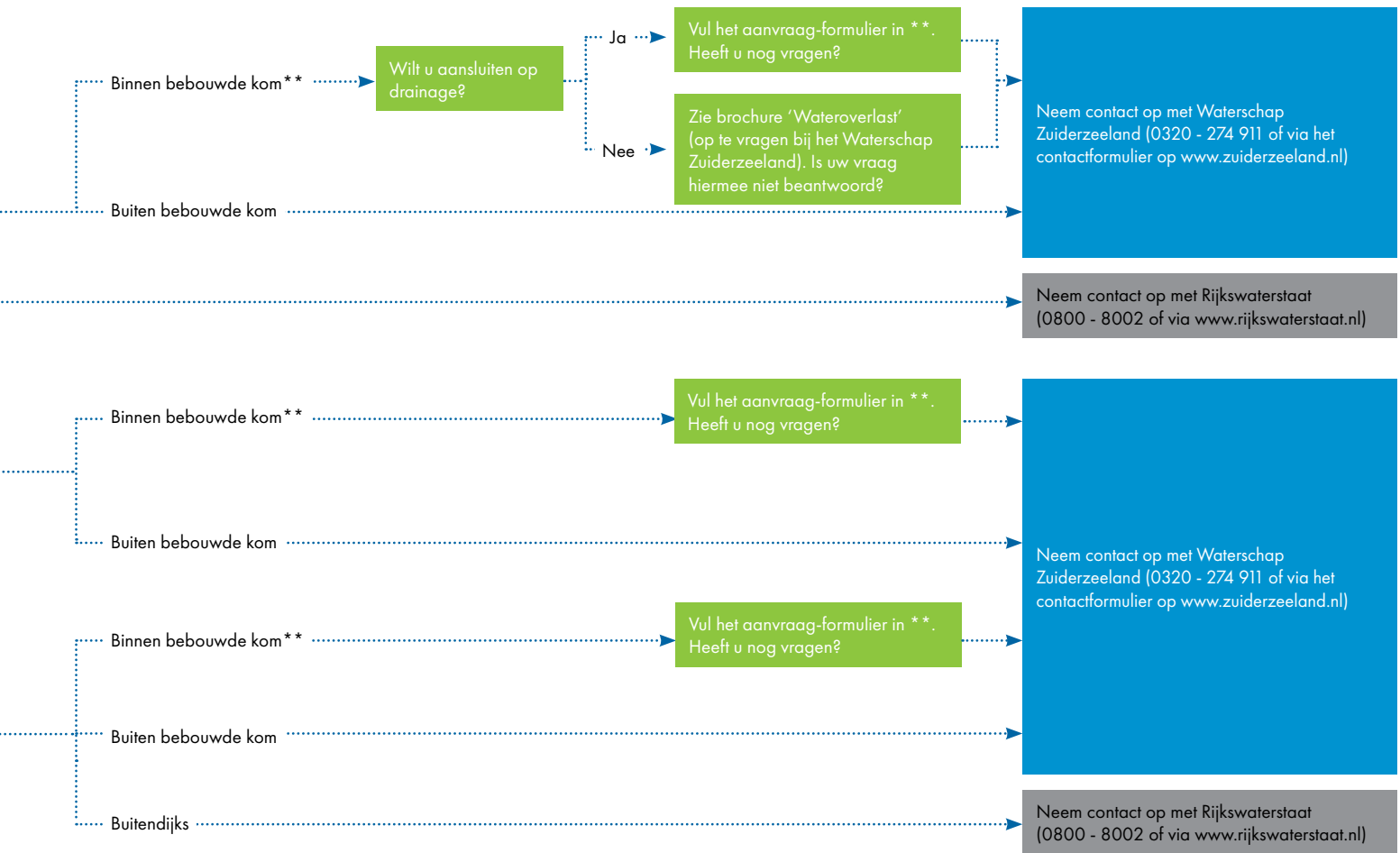

AANSPREKPUNT ONDERHOUD WATER

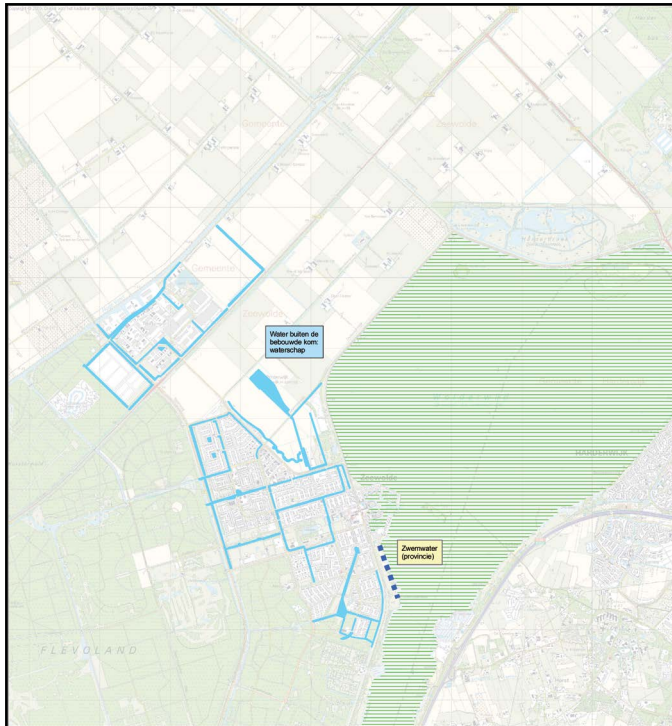

Legenda

- Waterschap
- Rijkswaterstaat

BEBOUWDE KOM ZEEWOLDE

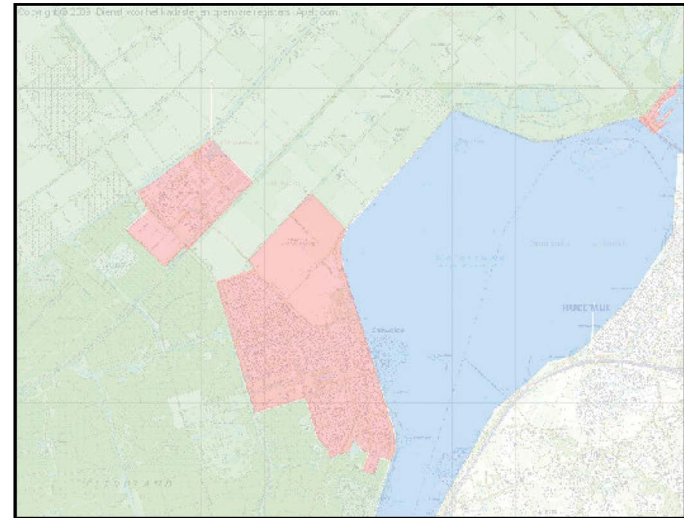

Legenda

- Buitendijks
- Binnen bebouwde kom
- Buiten bebouwde kom

HEEFT U EEN PROBLEEM MET HET DRINKWATER?

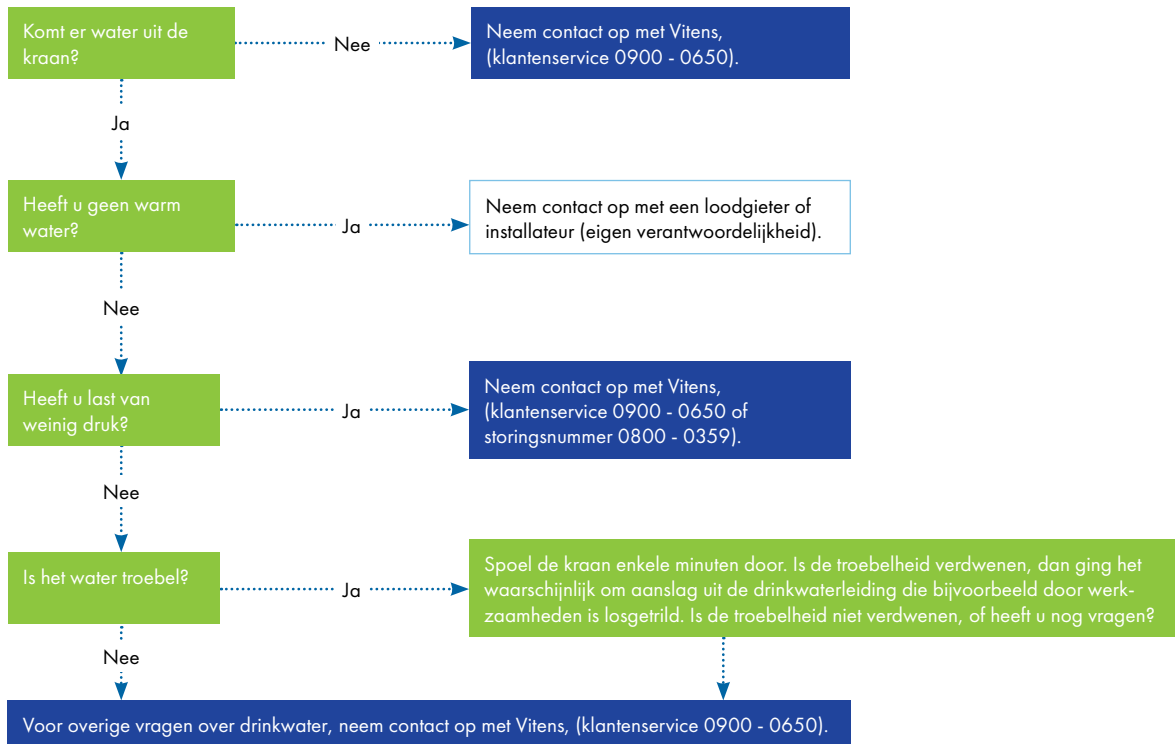

MEER INFORMATIE EN CONTACT

Wilt u meer weten over de stappen die u kunt ondernemen bij watergerelateerde vragen? Wij verwijzen u graag naar www.waterloket-zeewolde.nl, een handige interactieve website waar u het antwoord vindt op al uw vragen omtrent water, waterbeheer en riolering. Hier zijn ook alle plannen op het gebied van water en riolering beschikbaar.

In de brochure 'Wateroverlast' vindt u praktische informatie over wat u kunt doen als u bijvoorbeeld water in uw kruipruimte heeft, of last heeft van verstoppingen.

Wilt u meer weten over het aanleggen en de kosten van een drainagesysteem en het verhelpen van verstoppingen? In de brochure 'Drainage aanleggen' leest u alles over de aanleg en het onderhoud van drainagesystemen.

Neem voor overige vragen contact op met het Waterschap Zuiderzeeland: (0320) 274 911.

Waterschap Zuiderzeeland
Lindelaan 20
8224 KT Lelystad
(0320) 274 911
e: waterschap@zuiderzeeland.nl

www.zuiderzeeland.nl

Deze publicatie is met uiterste zorg samengesteld. Desondanks kunnen er fouten in de tekst voorkomen. Er kunnen daarom geen rechten aan deze brochure worden ontleend.

Waterschap
Zuiderzeeland
0320 - 274 911
www.zuiderzeeland.nl

Rijkswaterstaat
0800 - 8002
www.rijkswaterstaat.nl

Provincie Flevoland
0320 - 265700
www.flevoland.nl

Vitens
0900 - 0650
www.vitens.nl

