

Zevenhuizen

De Lente, Het Hogeland, Burgemeester Boerstraat



Zevenhuizen

De Lente, Het Hogeland

Huidige bomen staan op huis-aansluiting

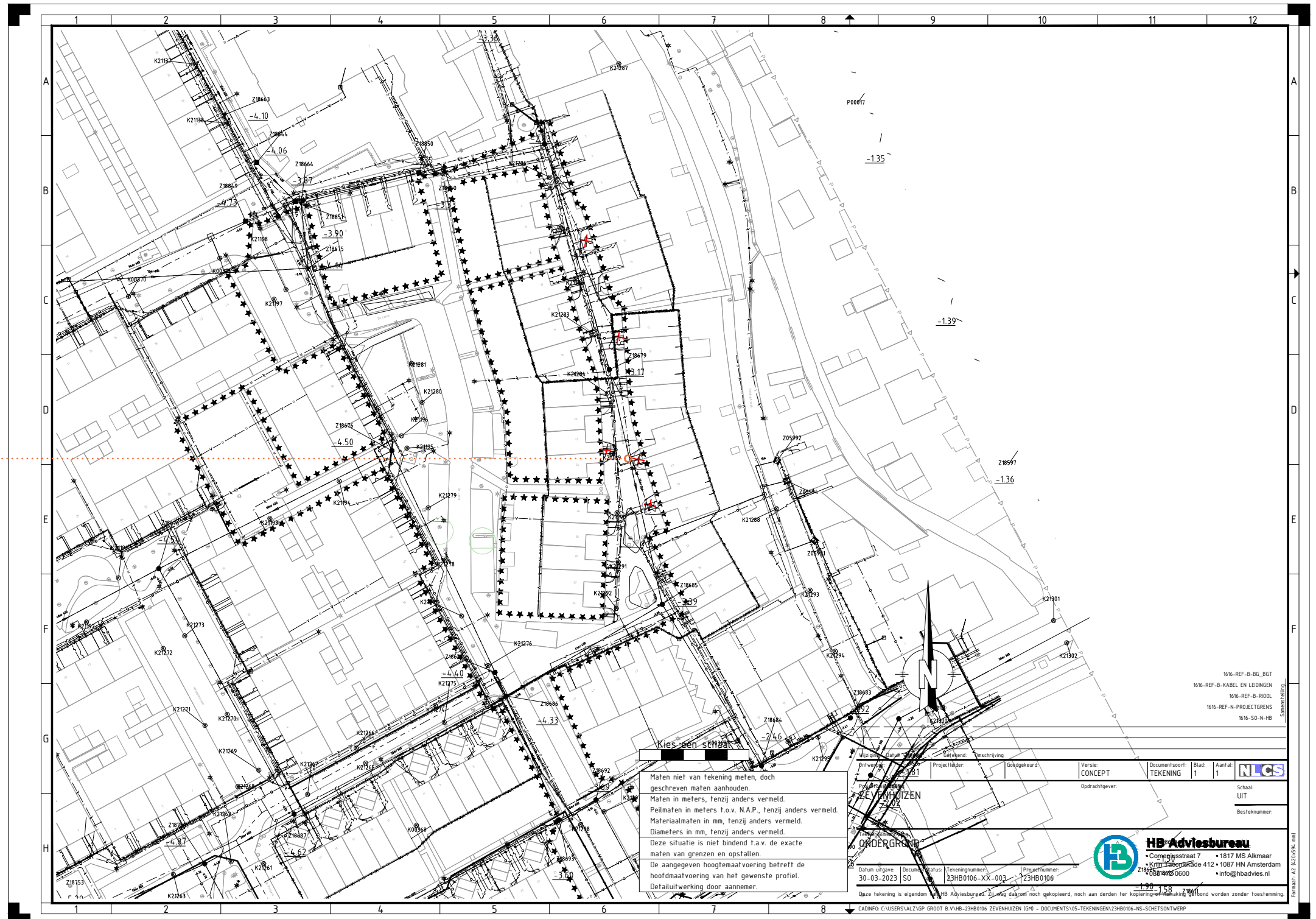

Maten niet van tekening meten, doch geschreven maten aanhouden.
 Maten in meters, tenzij anders vermeld.
 Peilmaten in meters t.o.v. N.A.P., tenzij anders vermeld.
 Materiaalmaten in mm, tenzij anders vermeld.
 Diameters in mm, tenzij anders vermeld.
 Deze situatie is niet bindend t.a.v. de exacte maten van grenzen en opstallen.
 De aangegeven hoogtemaatvoering betreft de hoofdmaatvoering van het gewenste profiel.
 Detailuitwerking door aannemer.

Projectleider:	Goedgekeurd:	Versie: CONCEPT	Documentsoort: TEKENING	Blad: 1	Aantal: 1	NLCS
Opdrachtgever:						Schaal: UIT

HB Adviesbureau
 • Compagniestraat 7 • 1817 MS Alkmaar
 • Krijn Laan 412 • 1087 HN Amsterdam
 • 088 182 0600 • info@hbadvies.nl

Zevenhuizen

De Lente, Het Hogeland

In de Lente staan veel bomen die in goede staat zijn, het is dus niet wenselijk om hier veel te gaan verlagen in het maaiveld om zo een wadi te creëren.. Omdat de hoeveelheid parkeerplaatsen ook niet verkleind kan worden in verband met parkeerdruk vanuit de school is hier weinig ruimte om wezenlijk te veranderen. Wel kan er met een kleine ingreep iets minder verharding worden toegepast en is er nog ruimte voor 2 extra bomen. Voor de eenheid in de wijk kiezen we er voor om de verharding uit te voeren in de kleuren die al gekozen zijn bij andere herinrichtingen; keiformaat betonstraatstenen in de kleuren rood en geel.

Het Hogeland is een autovrije woonstraat. Het idee is om de groenvakken groter te maken waardoor er minder verharding in de straat is. Verharding voor dit gedeelte kan afwijkend zijn van de rest van de wijk. Mooi om hier te kiezen voor een gebakken steen of een bruine betonstraatsteen.

Voorstel

Referenties

A photograph showing a wide, paved pedestrian street lined with mature trees and multi-story buildings. The street is clean and well-maintained, with a mix of greenery and urban architecture.

Two photographs side-by-side. The left one shows a modern brick building with a cobblestone-paved area and a young tree. The right one shows a modern building with a green roof and a staircase leading up to it, illustrating innovative urban landscaping.

A photograph of a residential street with a red brick path leading to a row of houses. The street is lined with trees and has a clear, sunny sky.

The logo for HB Adviesbureau, featuring a stylized 'HB' inside a green circle.

HB Adviesbureau
infra sport milieu natuur

Zevenhuizen

Burgemeester Boerstraat

Het gedeelte van de Burgemeester Boerstraat wat binnen het plangebied ligt grenst aan het centrum, wat is uitgevoerd in gebakken klinkers. Dit materiaal wordt alleen in het centrum toegepast, daarom is het misschien mooier om voor de Burgemeester Boerstraat te kiezen voor een helemaal andere kleur verharding. Daarmee wijkt het ook af van de inrichting van de woonstraten die al zijn gedaan en nog uitgevoerd moeten worden en sluit ook meer aan bij het asfalt van de Schielandsingel.



Zevenhuizen

Burgemeester Boerstraat

Huidig profiel

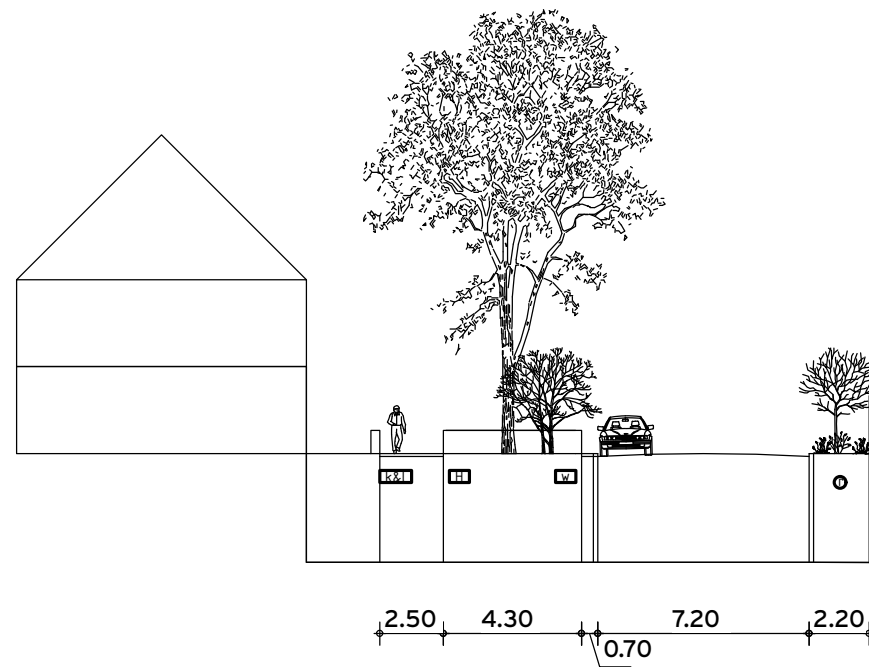

Afwatering in de goot

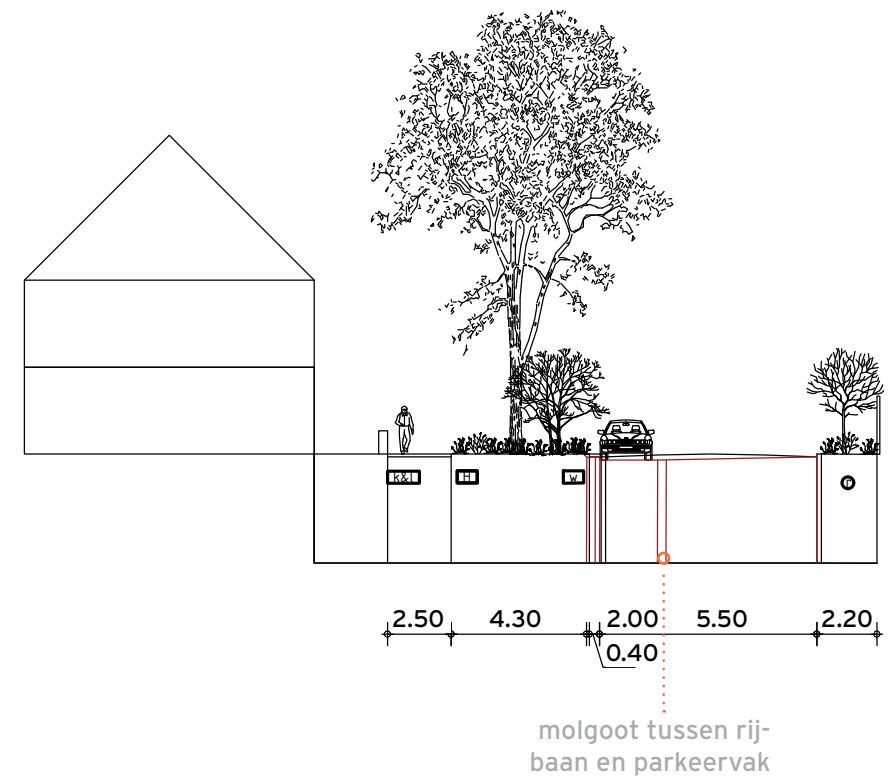

Zevenhuizen

De Lente, Het Hogeland



Zevenhuizen

De Lente, Het Hogeland

Bepanting halfschaduw



Hydrangea quercifolia 'Snow Queen'



Hypericum x dummeri 'Peter Dummer'



Anemone 'Honorine Jobert' + *Persicaria amplexicaulis*



Carex morrowii 'Goldband' + *Camassia leichtlinii* 'Caerulea'



Geranium 'Rozanne'

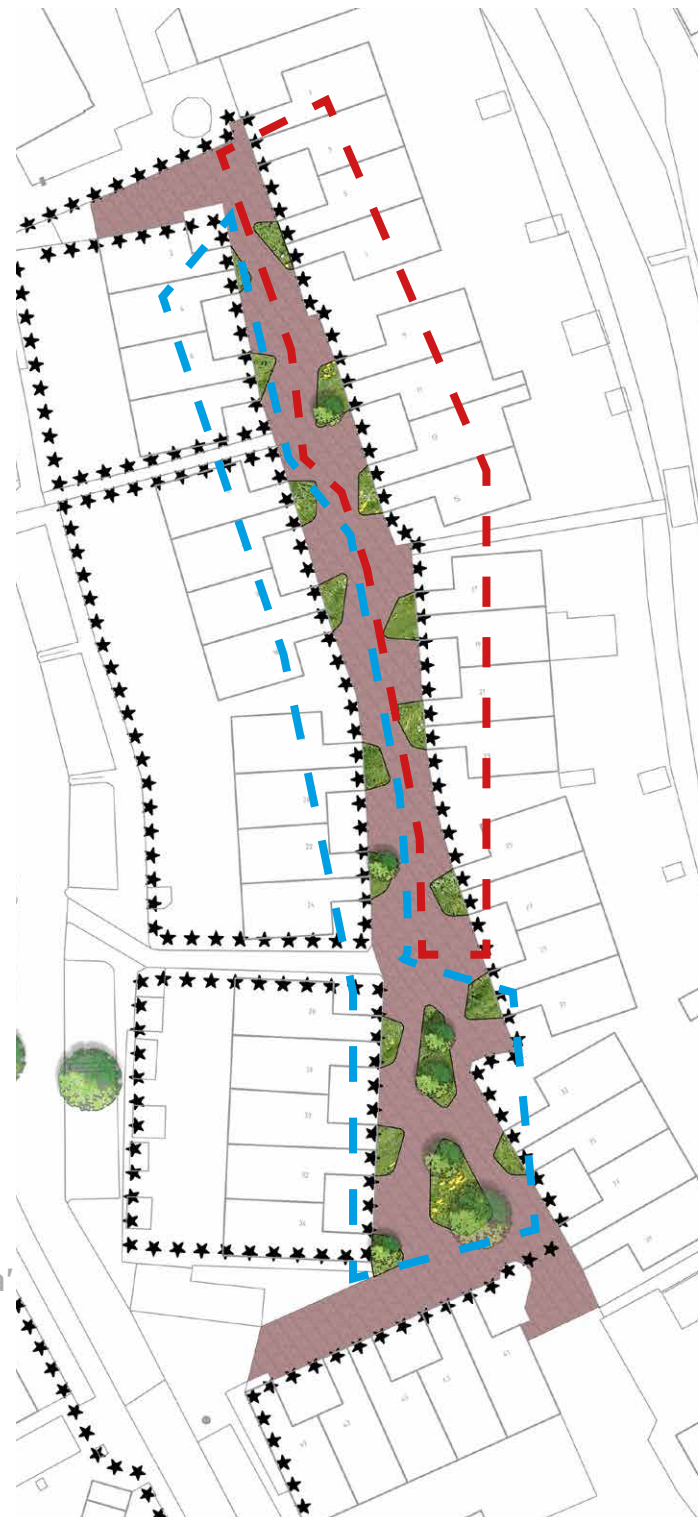

Bepanting zonzijde



Ceanothus thyrsiflorus 'Repens'



Agastache 'Blue Fortune' + *Phlomis russeliana*



Pennisetum 'Hameln' + *Aster ageratoides* 'Asran'



Zevenhuizen

Burgemeester Boerstraat

Groenblijvende heesters rondom bestaande bomen behouden, aanvullen met:



Geranium 'Rozanne'



Hypericum x dummeri 'Peter Dummer'



Spiraea japonica 'Little Princess'



Aster ageratoides 'Asran'



Bomen planten



Acer campestre (2x)



Acer rubrum 'Sun Valley'



Fraxus caneryana 'Chanticleer'

