



rode stippellijn BGT

bijgebouw

hooiberg

ALLE CONSTRUCTIEVE ONDERDELEN CONFORM OPGAVE CONSTRUCTEUR - MAATVOERING IN HET WERK CONTROLEREN

getekend door: DH
wijzigingen -

project verbouwing Hooiberg Cellemuiden
adres Cellemuiden 43, te Hasselt
onderwerp situatie, bestaand

fase BS
formaat A3
projectnr. 2332

bladnr. 001
schaal 1:500
datum 22/03/24

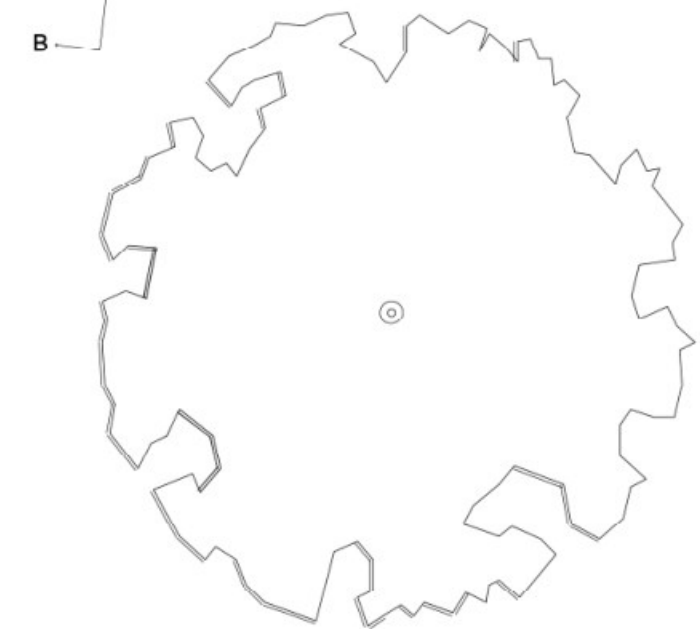
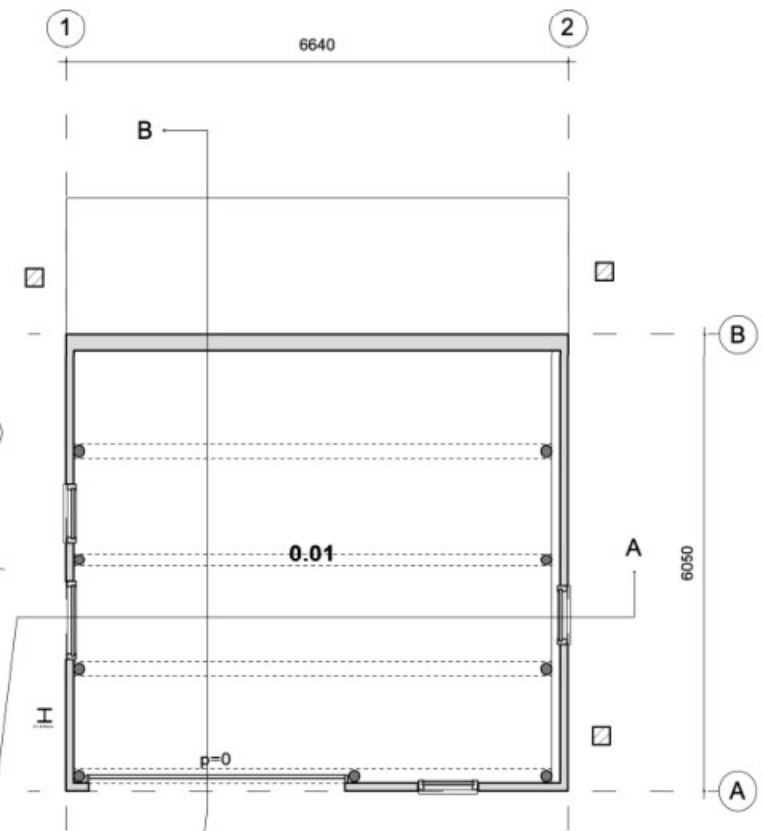
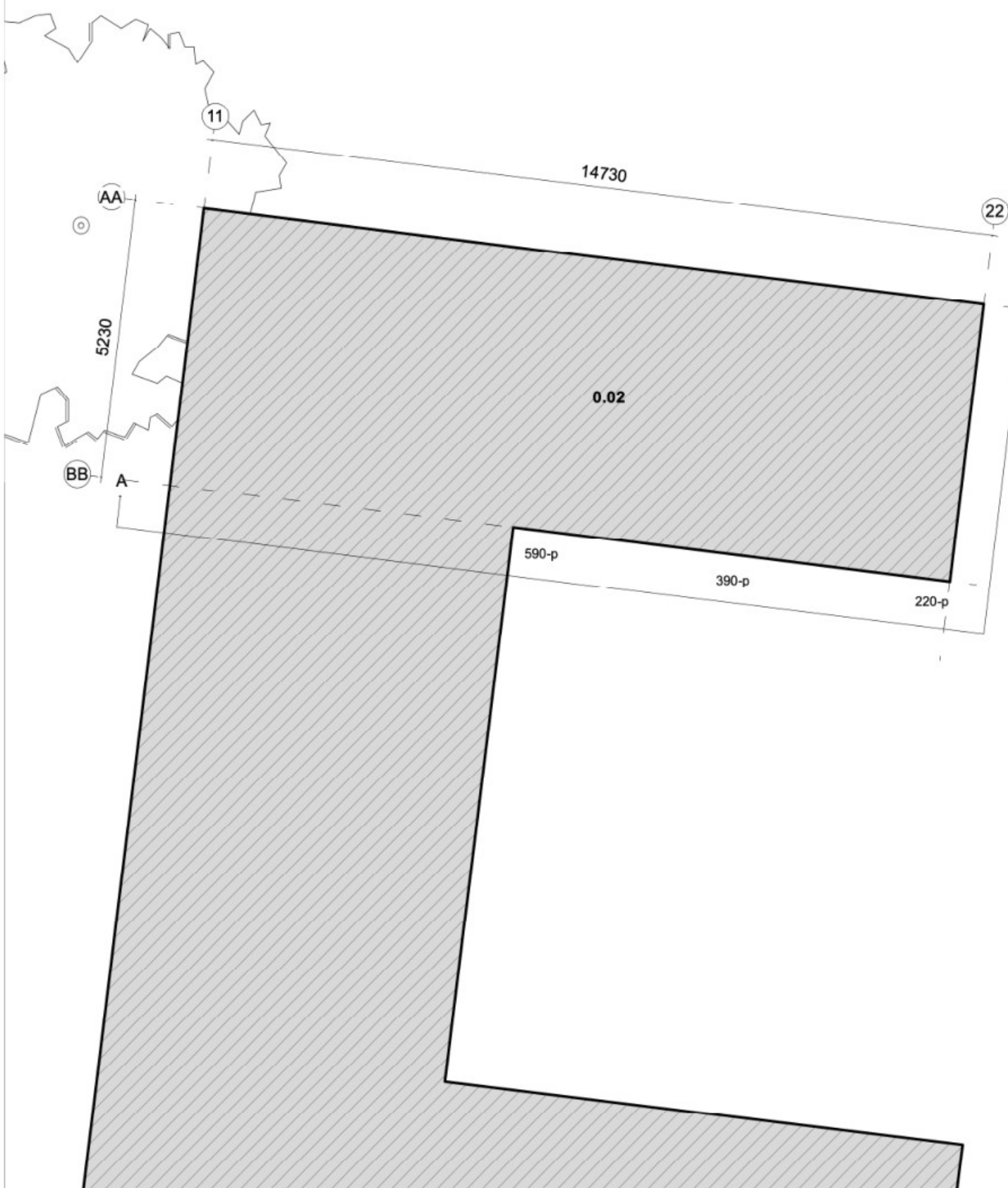

Ruimtenummers

Begane grond, erfniveau

- 0.01 berging
- 0.02 berging

Verdieping, dijkniveau

- 1.01 opslag hooi

Vloering

- 2.01 opslag hooi

Legenda

- rookmelder NEN2555
- ⊕ mechanische ventilatie
- ⊕ hemelwater afvoer
- meterkast
- ++++ garderobe

ALLE CONSTRUCTIEVE ONDERDELEN CONFORM OPGAVE CONSTRUCTEUR - MAATVOERING IN HET WERK CONTROLEREN

getekend door: DH
wijzigingen: -

project: verbouwing Hooiberg Cellemuiden
adres: Cellemuiden 43, te Hasselt
onderwerp: beganegrond erfniveau

fase: BS
formaat: A3
projectnr.: 2332
bladnr.: 101
schaal: 1:100
datum: 22/03/24



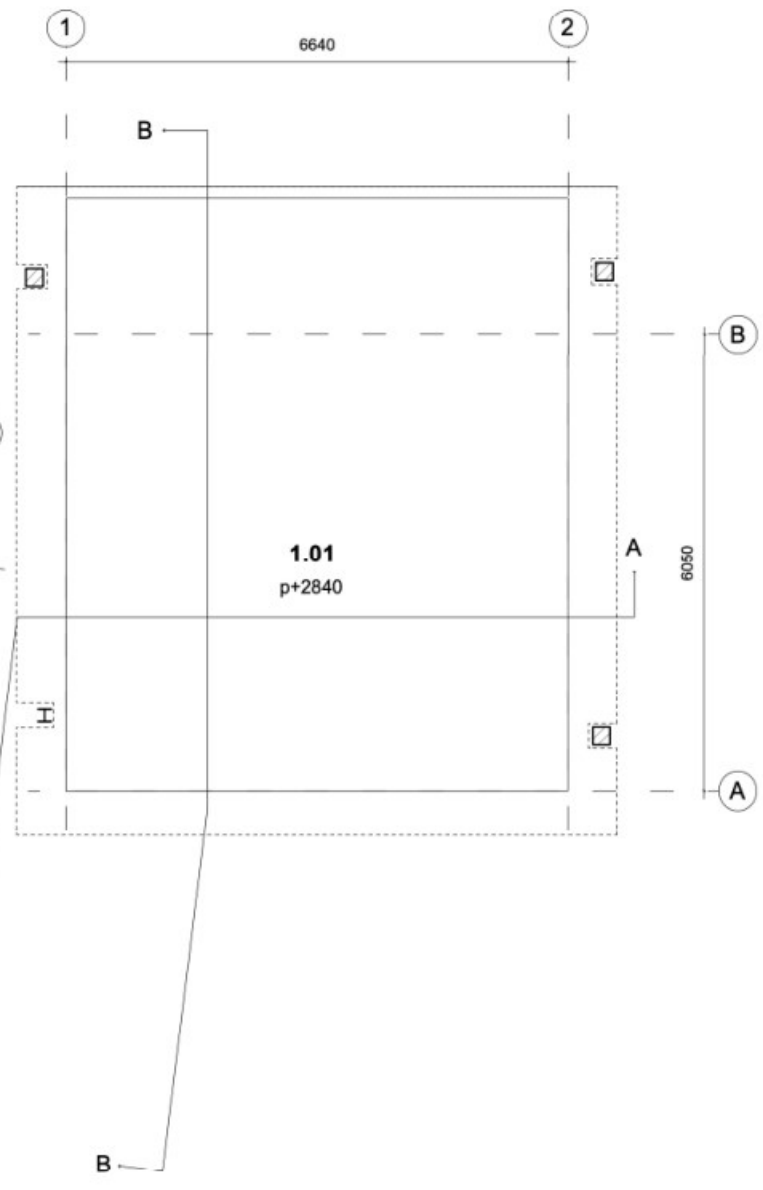
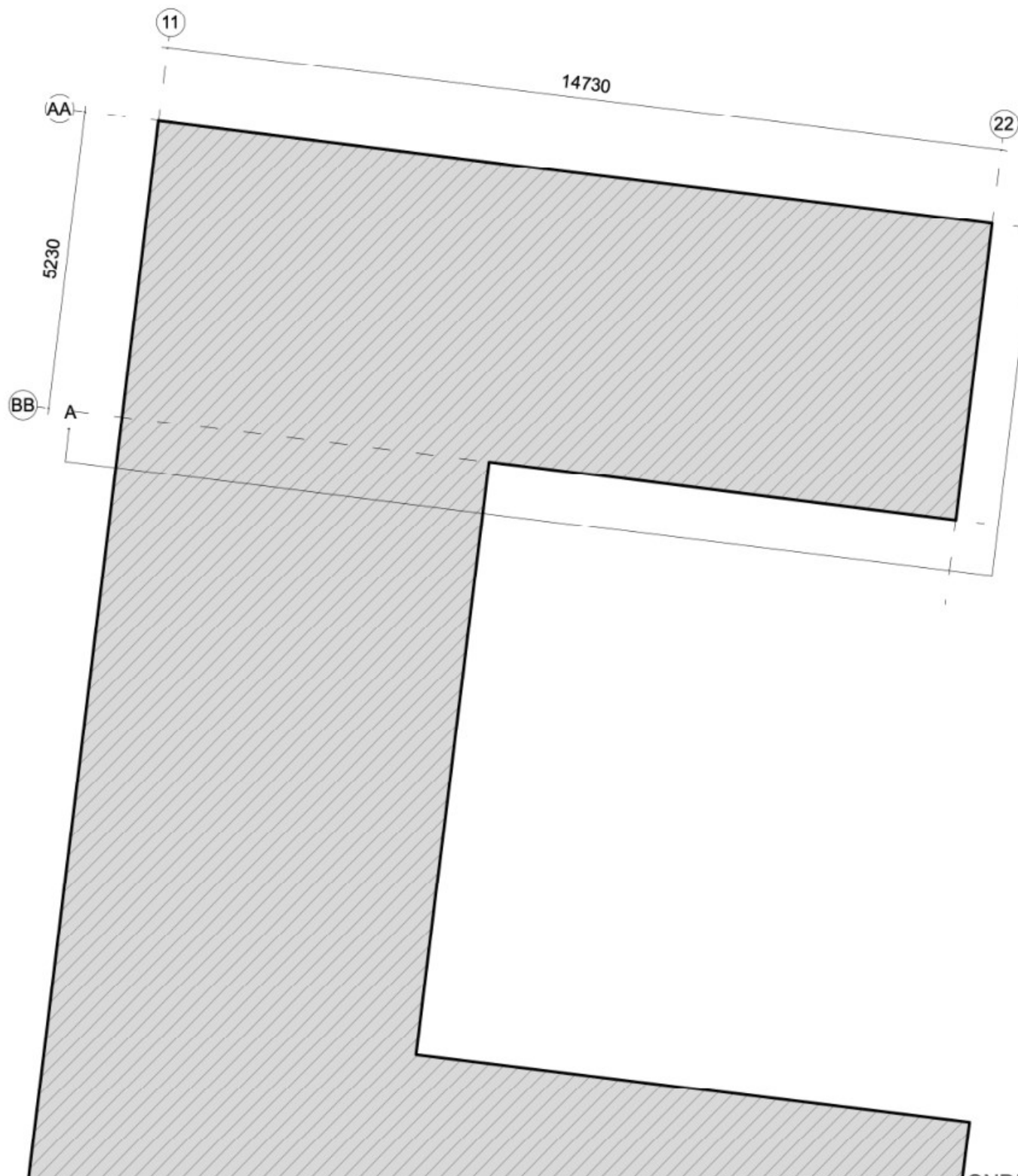

Ruimtenummers

Begane grond, erfniveau

- 0.01 berging
- 0.02 berging

Verdieping, dijkniveau

- 1.01 opslag hooi

Vliering

- 2.01 opslag hooi

Legenda

- rookmelder NEN2555
- ⊕ mechanische ventilatie
- ⊕ hemelwater afvoer
- meterkast
- ++++ garderobe

ALLE CONSTRUCTIEVE ONDERDELEN CONFORM OPGAVE CONSTRUCTEUR - MAATVOERING IN HET WERK CONTROLEREN

getekend door: DH
wijzigingen: -

project: verbouwing Hooiberg Cellemuiden
adres: Cellemuiden 43, te Hasselt
onderwerp: 1e verdieping, dijkniveau

fase: BS
formaat: A3
projectnr.: 2332
bladnr.: 102
schaal: 1:100
datum: 22/03/24



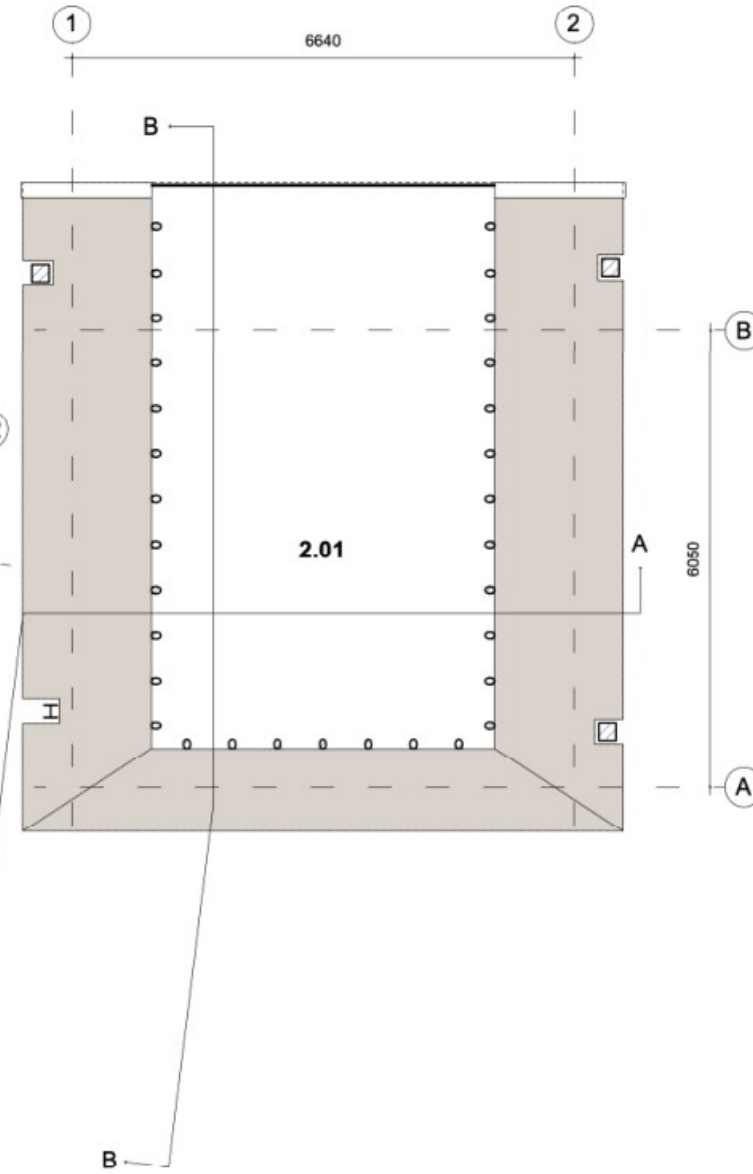
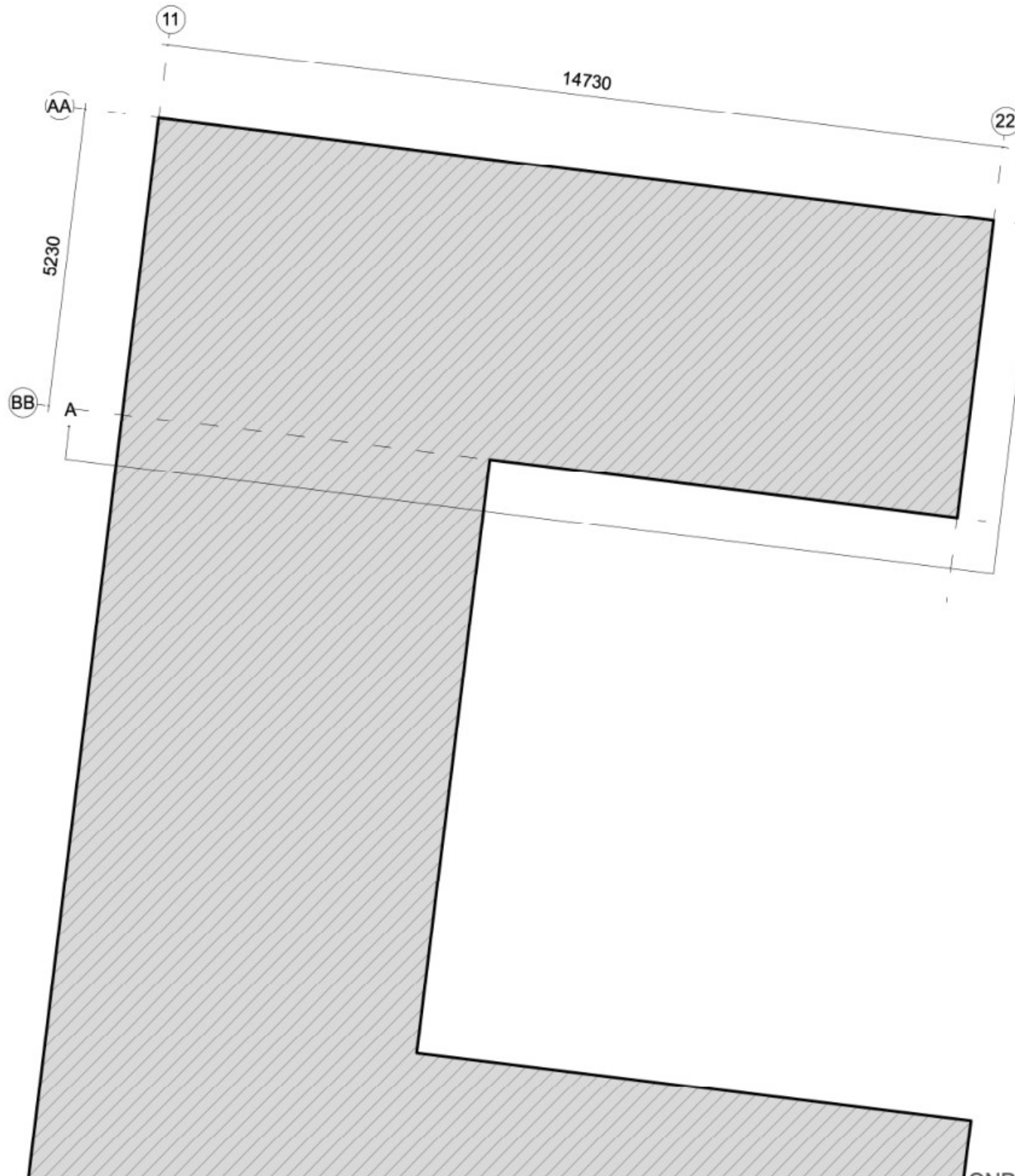

Ruimtenummers

Begane grond, erfniveau

- 0.01 berging
- 0.02 berging

Verdieping, dijkniveau

- 1.01 opslag hooi

Vliering

- 2.01 opslag hooi

Legenda

- rookmelder NEN2555
- ⊕ mechanische ventilatie
- ⊕ hemelwater afvoer
- meterkast
- ++++ garderobe

ALLE CONSTRUCTIEVE ONDERDELEN CONFORM OPGAVE CONSTRUCTEUR - MAATVOERING IN HET WERK CONTROLEREN

getekend door: DH
wijzigingen: -

project: verbouwing Hooiberg Cellemuiden
adres: Cellemuiden 43, te Hasselt
onderwerp: vliering

fase: BS
formaat: A3
projectnr.: 2332
bladnr.: 103
schaal: 1:100
datum: 22/03/24

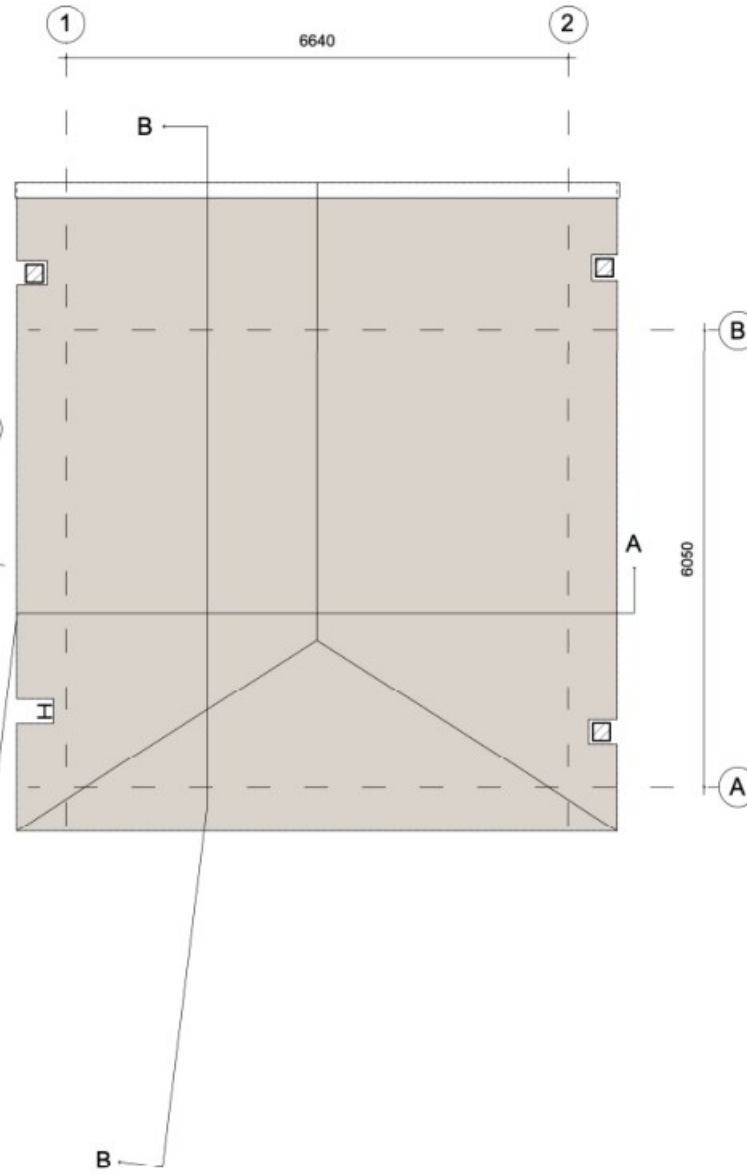
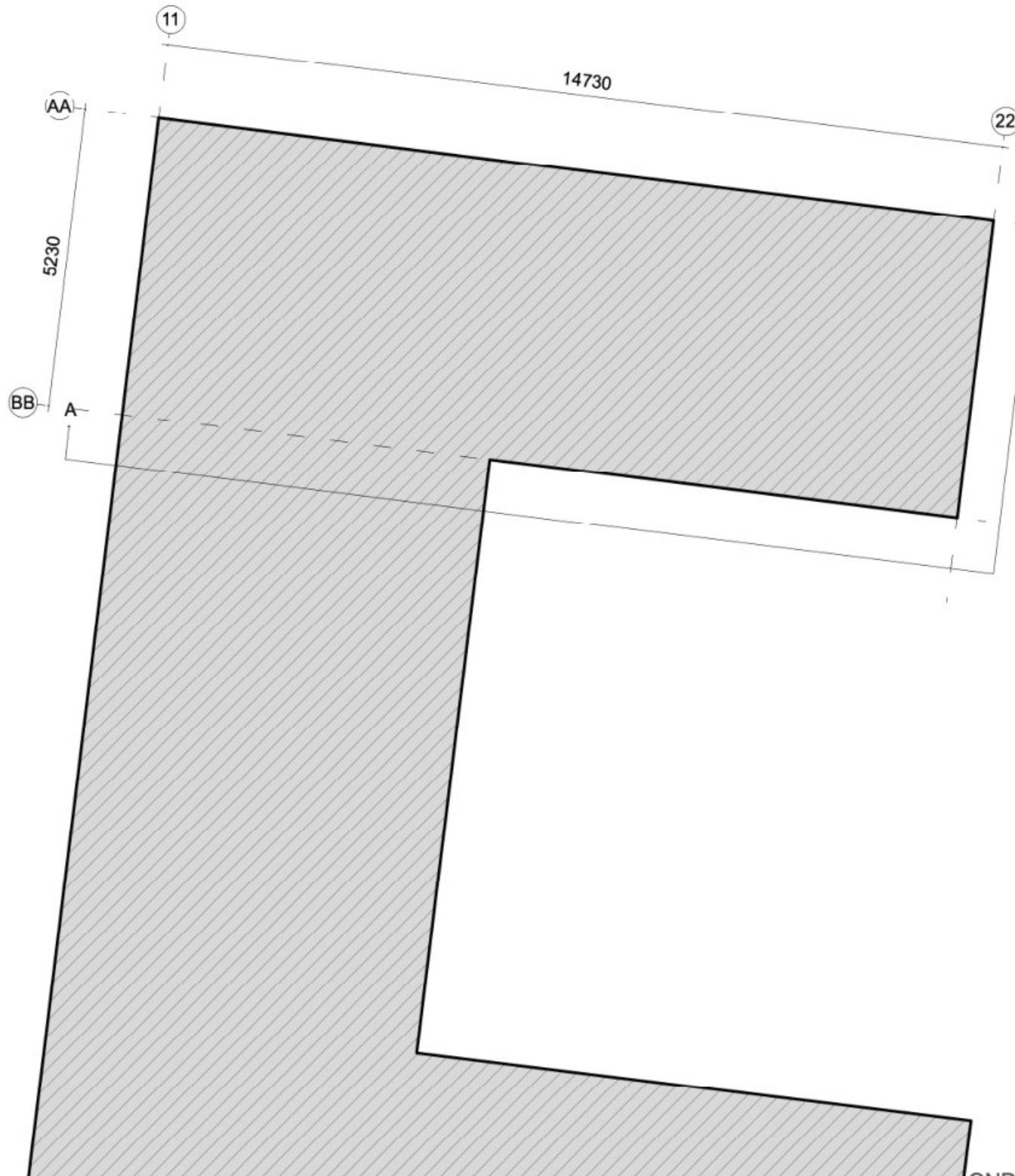

Ruimtenummers

Begane grond, erfniveau

- 0.01 berging
- 0.02 berging

Verdieping, dijkniveau

- 1.01 opslag hooi

Vloering

- 2.01 opslag hooi

Legenda

- rookmelder NEN2555
- ⊕ mechanische ventilatie
- ⊕ hemelwater afvoer
- meterkast
- ++++ garderobe

ALLE CONSTRUCTIEVE ONDERDELEN CONFORM OPGAVE CONSTRUCTEUR - MAATVOERING IN HET WERK CONTROLEREN

getekend door: DH
wijzigingen: -

project: verbouwing Hooiberg Cellemuiden
adres: Cellemuiden 43, te Hasselt
onderwerp: dakaanzicht

fase: BS
formaat: A3
projectnr.: 2332
bladnr.: 104
schaal: 1:100
datum: 22/03/24

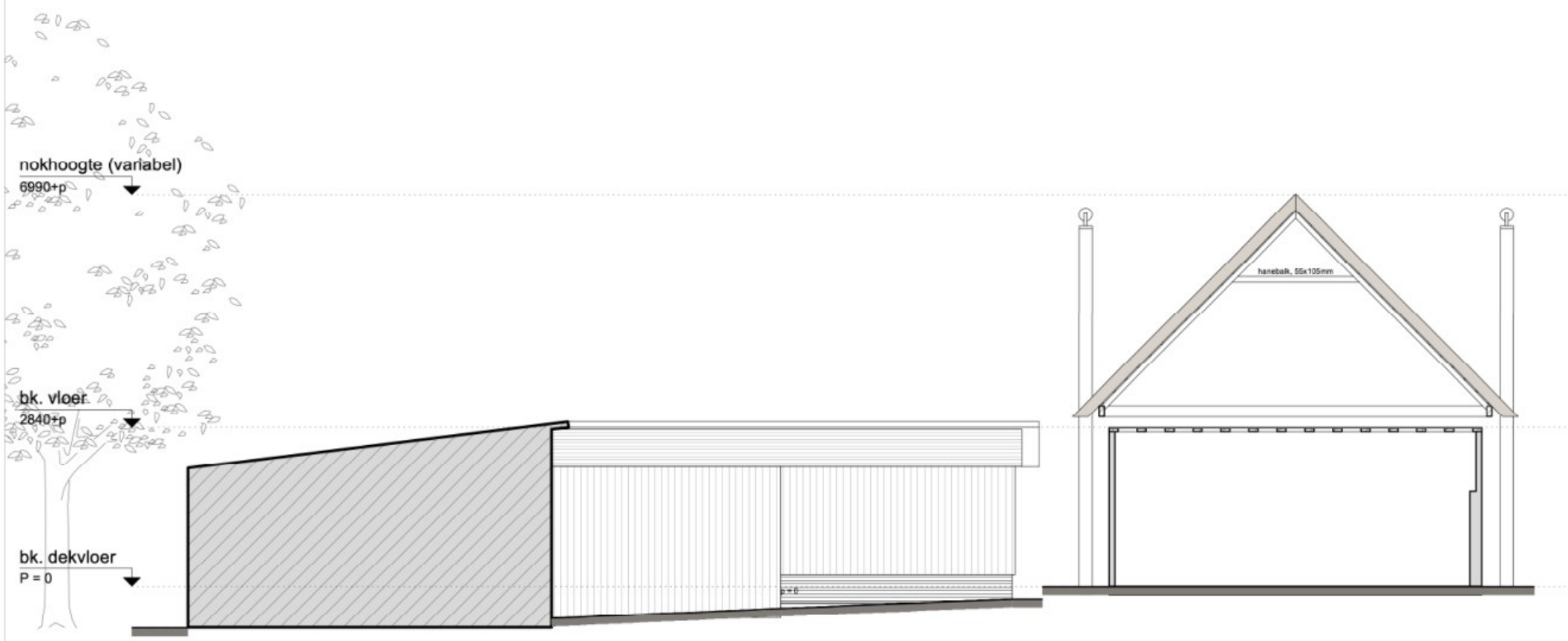

Vloer-/Wand-/Dakopbouw

VLOEROPBOUW BG (AANNAME):
- betonvloer 150mm

VLOEROPBOUW VD:
- stalen ligger HEA 180/IPE360
- vloerafwerking 160x60mm, liggend
- houten vloerdelen 18mm

WANDOPBOUW 1
- halfsteens-/steensmuur

DAKOPBOUW:
- rietpakket, ca. 200mm
- rachelwerk, 21x42mm
- sporen, ø90mm

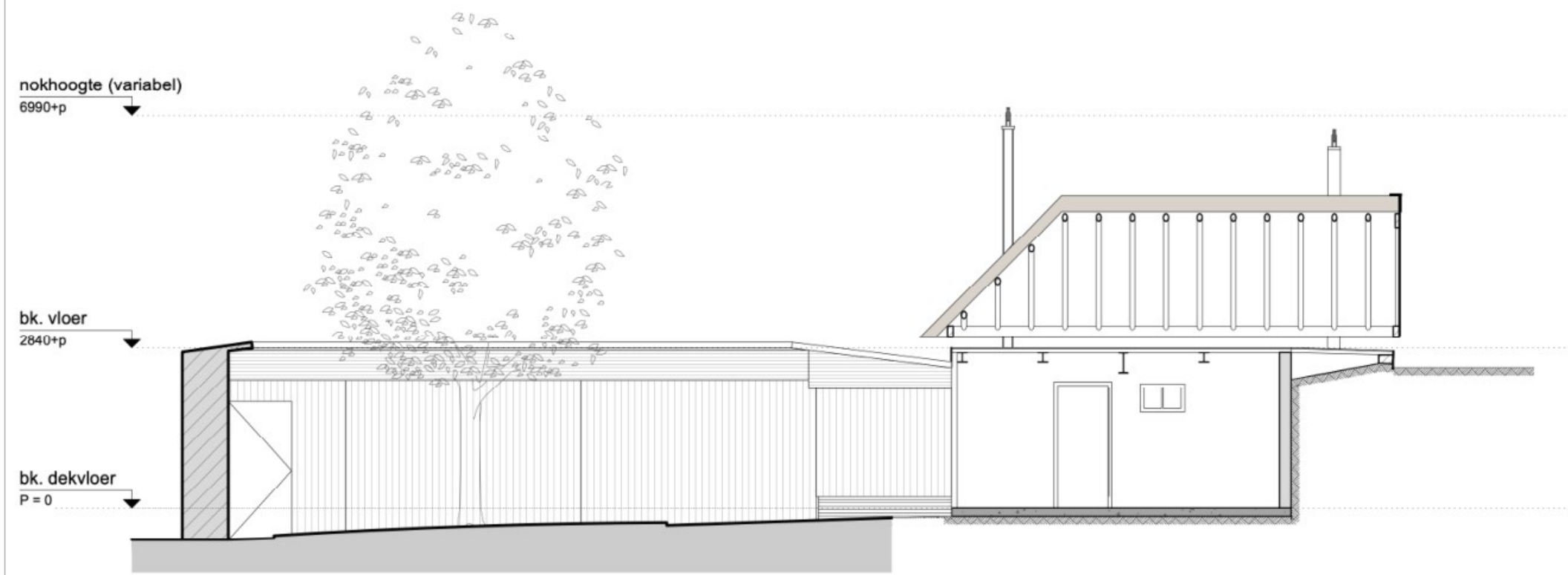

ALLE CONSTRUCTIEVE ONDERDELEN CONFORM OPGAVE CONSTRUCTEUR - MAATVOERING IN HET WERK CONTROLEREN

getekend door: DH
wijzigingen: -

project: verbouwing Hooiberg Cellemuiden
adres: Cellemuiden 43, te Hasselt
onderwerp: doorsneden

fase: BS
formaat: A3
projectnr.: 2332
bladnr.: 201
schaal: 1:100
datum: 22/03/24



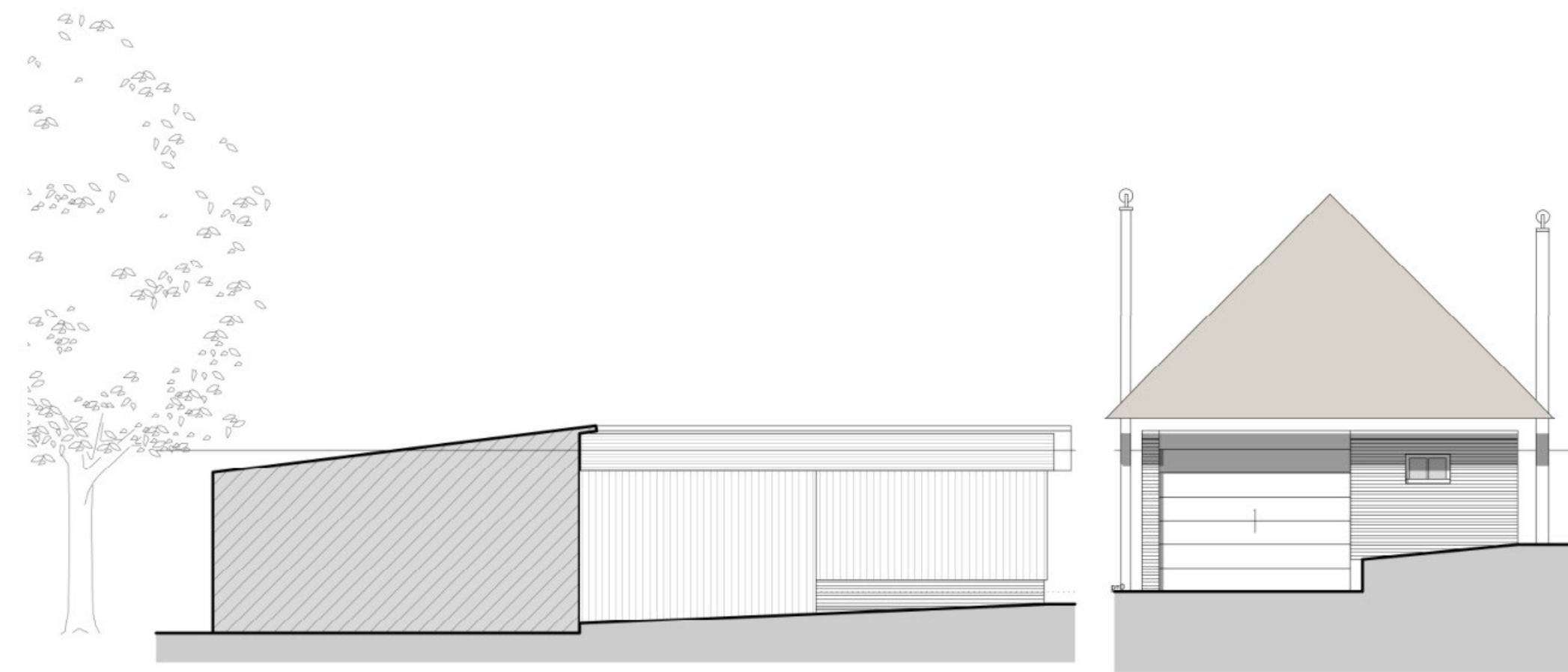

Materialen & Kleuren

Dak	riet	natuurlijk
Windveer	vuren houten delen	zwart
Houtwerk	verticale geveldelen	zwart
Bergroedes	eiken hout staal HEA180	natuurlijk, vergrijsd bruin
Boei	trespa	wit
Metselwerk	WF, halfsteens	rood
Voegwerk	platvol	grijs
Ramen	hout	wit
Sectionaaldeur	metaal, sandwich	grijs

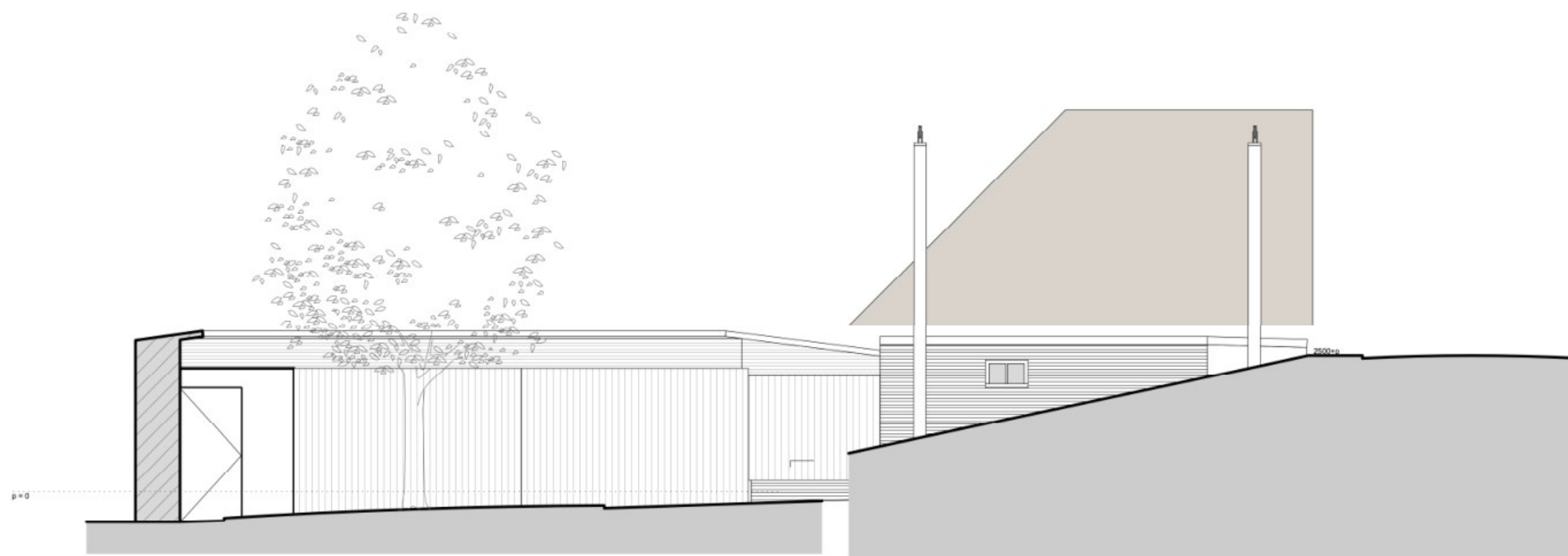

ALLE CONSTRUCTIEVE ONDERDELEN CONFORM OPGAVE CONSTRUCTEUR - MAATVOERING IN HET WERK CONTROLEREN

getekend door: DH
wijzigingen: -

project: verbouwing Hooiberg Cellemuiden
adres: Cellemuiden 43, te Hasselt
onderwerp: gevelaanzichten

fase: BS
formaat: A3
projectnr.: 2332
bladnr.: 301
schaal: 1:100
datum: 22/03/24

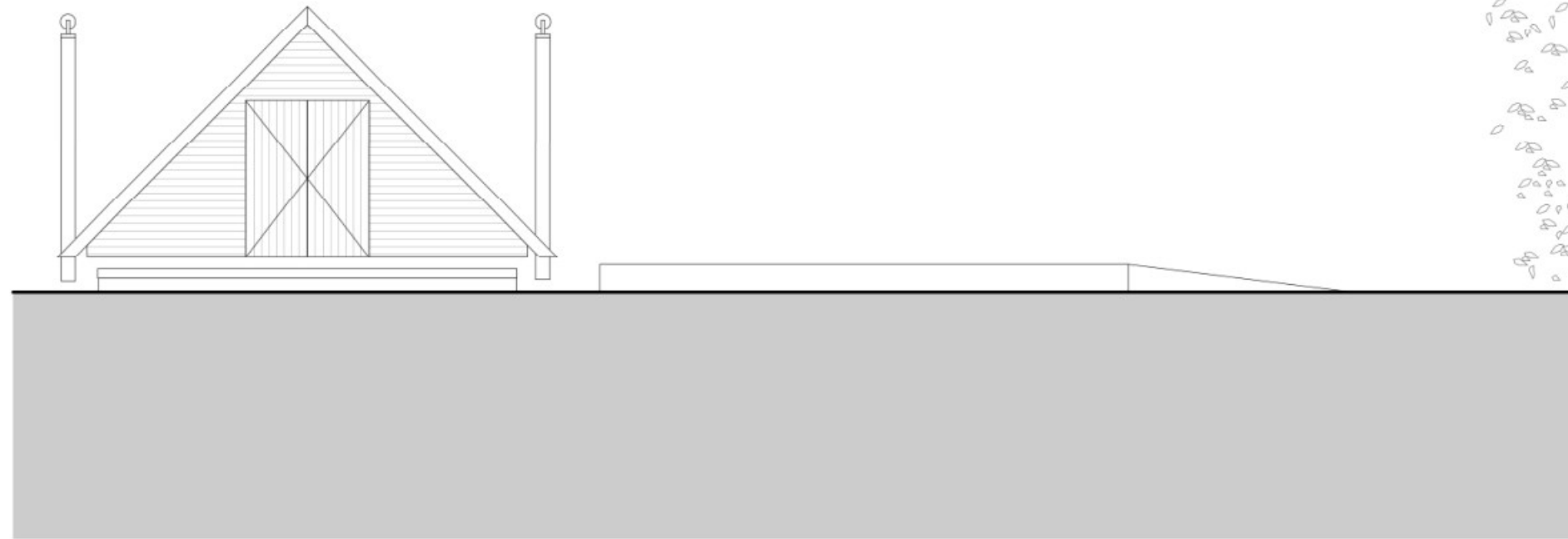

Materialen & Kleuren		
Dak	riet	natuurlijk
Windveer	vuren houten delen	zwart
Houtwerk	verticale geveldelen	zwart
Bergroedes	eiken hout staal HEA180	natuurlijk, vergrijsd bruin
Boei	trespa	wit
Metselwerk	WF, halfsteens	rood
Voegwerk	platvol	grijs
Ramen	hout	wit
Sectionaaldeur	metaal, sandwich	grijs

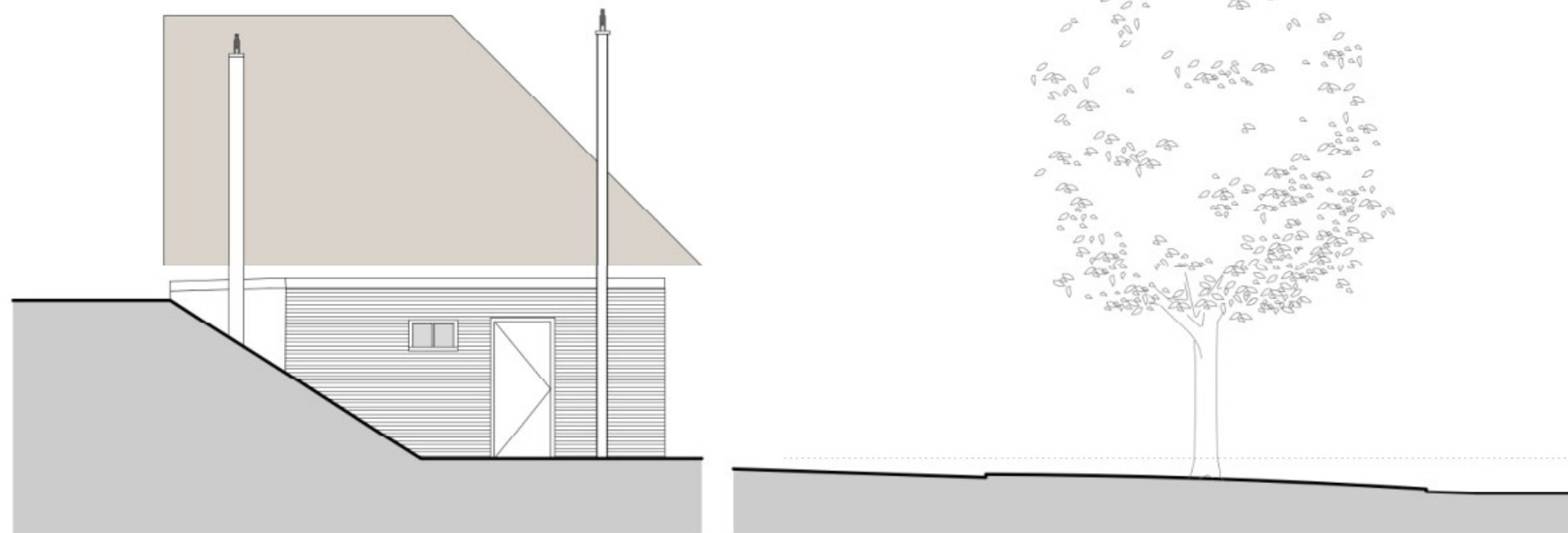

ALLE CONSTRUCTIEVE ONDERDELEN CONFORM OPGAVE CONSTRUCTEUR - MAATVOERING IN HET WERK CONTROLEREN

getekend door: DH
wijzigingen: -

project: verbouwing Hooiberg Cellemuiden
adres: Cellemuiden 43, te Hasselt
onderwerp: gevelaanzichten

fase: BS
formaat: A3
projectnr.: 2332
bladnr.: 302
schaal: 1:100
datum: 22/03/24

Toelichting grondslagen

In dit document kunt u secties terugvinden die onleesbaar zijn gemaakt. Deze informatie is achterwege gelaten op basis van de Wet open overheid (Woo). De letter die hierbij is vermeld correspondeert met de bijbehorende grondslag in onderstaand overzicht.

Legenda verwijzing	Artikel verwijzing	Uitzonderingsgrond
Artikel 5.1 lid 1 Woo – Absolute uitzonderingsgronden De openbaarmaking van deze informatie:		
A	art. 5.1 lid 1 a	Kan de eenheid van de Kroon in gevaar brengen
B	art. 5.1 lid 1 b	Kan de veiligheid van de Staat schaden
C	art. 5.1 lid 1 c	Betreft bedrijfs- en fabricagegegevens die vertrouwelijk aan de overheid zijn meegedeeld
D	art. 5.1 lid 1 d	Betreft persoonsgegevens als bedoeld in paragraaf 3.1 (bijzondere persoonsgegevens) of paragraaf 3.2 (persoonsgegevens van strafrechtelijke aard) van de Uitvoeringswet Algemene verordening gegevensbescherming, waarvoor geen toestemming is gegeven of door de betrokkene kennelijk zelf openbaar zijn gemaakt
E	art. 5.1 lid 1 e	Het betreft nummers die dienen ter identificatie van personen die bij wet of algemene maatregel van bestuur zijn voorgeschreven als bedoeld in artikel 46 van de Uitvoeringswet Algemene verordening gegevensbescherming, tenzij de verstrekking kennelijk geen inbreuk op de levenssfeer maakt
Artikel 5.1 lid 2 Woo – Relatieve uitzonderingsgronden Het belang van de openbaarmaking van deze informatie weegt niet op tegen:		
F	art. 5.1 lid 2 a	Het belang van de betrekkingen van Nederland met andere staten en met internationale organisaties
G	art. 5.1 lid 2 b	De economische of financiële belangen van de Staat, andere publiekrechtelijke lichamen of bestuursorganen
H	art. 5.1 lid 2 c	Het belang van de opsporing en vervolging van strafbare feiten
I	art. 5.1 lid 2 d	Het belang van de inspectie, controle en toezicht door bestuursorganen
J	art. 5.1 lid 2 e	Het belang van de eerbiediging van de persoonlijke levenssfeer van betrokkenen
K	art. 5.1 lid 2 f	Het belang van de bescherming van andere dan in art. 5.1 lid 1 sub c genoemde concurrentiegevoelige bedrijfs- en fabricagegegevens
L	art. 5.1 lid 2 g	Het belang van de bescherming van het milieu waar deze informatie betrekking op heeft
M	art. 5.1 lid 2 h	Het belang van de beveiliging van personen en bedrijven en het voorkomen van sabotage
N	art. 5.1 lid 2 i	Het belang van het goed functioneren van de Staat, andere publiekrechtelijke lichamen of bestuursorganen
O	art. 5.1 lid 4	Het belang dat de geadresseerde erbij heeft om als eerste kennis te kunnen nemen van de informatie (tijdelijke beperking)
P	art. 5.1 lid 5	De onevenredige benadeling welke, in uitzonderlijke gevallen, wordt toegebracht aan een ander belang dan genoemd in art. 5.1 de leden 1 en 2, bij andere informatie dan milieu-informatie.
Q	art. 5.1 lid 6	Het belang genoemd in artikel 5.1 lid 1 c, het hier milieu-informatie betreft waardoor, bij openbaarmaking, ernstige schade wordt toegebracht aan het genoemde belang in artikel 5.1 lid 1c
Artikel 5.2 lid 1 Woo – Persoonlijke beleidsopvattingen De informatie uit documenten betreft:		
R	art. 5.2 lid 1	Persoonlijke beleidsopvattingen. Onder persoonlijke beleidsopvattingen worden verstaan ambtelijke adviezen, visies, standpunten en overwegingen ten behoeve van intern beraad, niet zijnde feiten, prognoses, beleidsalternatieven, de gevolgen van een bepaald beleidsalternatief of andere onderdelen met een overwegend objectief karakter
S	Art. 5.2 lid 2	Tot personen te herleiden gegevens, met betrekking tot door het bestuursorgaan, met het oog op een goede en democratische bestuursvoering, verstrekte informatie die kwalificeert als persoonlijke beleidsopvattingen